



Jornal Oficial

Município de Rio das Ostras - Poderes Executivo e Legislativo

Ed n.º 1914 - 2ª Edição - Quarta-Feira - 21 de Janeiro de 2026



MATRÍCULAS NAS CRECHES

Efetivação segue até esta sexta com turmas para crianças entre 6 meses e 3 anos de idade

A efetivação de matrículas para o ingresso nas creches municipais de Rio das Ostras, no ano letivo de 2026, segue até esta sexta-feira, dia 23. Os responsáveis legais dos candidatos classificados dentro do número de vagas deverão comparecer às unidades escolares. Em caso de ausência, o aluno perderá o direito à vaga.

Na quarta-feira, dia 21, a efetivação é destinada aos alunos matriculados na Creche III. Na quinta, dia 22, o procedimento será para os alunos da Creche IV. Já na sexta, dia 23, a efetivação vai contemplar todas as fases, incluindo a Creche I e II, além das creches III e IV.

A Prefeitura de Rio das Ostras destaca que perderá o direito à vaga a criança cujo responsável não comparecer para efetivação da matrícula no prazo previsto.

DOCUMENTOS – Para a efetivação da matrícula, os responsáveis deverão apresentar original e cópia dos seguintes documentos:

- Certidão de nascimento da criança;
- Carteira de identidade e CPF dos responsáveis
- Laudo/documento médico que comprove deficiência, transtorno do espectro autista (TEA) ou altas habilidades/superdotação da criança, quando for o caso;
- Laudo/documento médico que comprove doença incapacitante, deficiência ou mobilidade reduzida do(s) pai(s) ou responsável(is) pela criança, quando for o caso;
- Comprovante de residência;
- Carteira de vacinação da criança;
- Uma foto 3×4 da criança.

A listagem da Classificação Final do processo seletivo das vagas de creche pode ser conferida na Edição nº 1897 do Jornal Oficial, de 12 dezembro (entre as páginas 20 e 26), disponível no Portal da Prefeitura <https://www.riodasostras.rj.gov.br>.

NOVOS CADASTROS PARA O TRANSPORTE ADAPTADO

PARA ALUNOS COM DIFICULDADE
DE LOCOMOÇÃO

DATA: 26 A 30 DE JANEIRO DE 2026



DATA: 26 A 30 DE JANEIRO DE 2026

LOCAL: SECRETARIA MUNICIPAL
DE EDUCAÇÃO ESPORTE E LAZER
HORÁRIO: DAS 9H ÀS 16H

DOCUMENTOS NECESSÁRIOS:

- Laudo médico constando o CID
- RG ou Certidão de Nascimento do aluno
- RG e CPF do responsável legal
- Comprovante de residência atualizado, Cadastro Único (se houver).



PODER EXECUTIVO

PREFEITO: CARLOS AUGUSTO CARVALHO BALTHAZAR

VICE-PREFEITO: FABIO ALEXANDRE SIMÕES LEITE

CHEFE DE GABINETE:

FABIANA DOS SANTOS DE SOUZA

PROCURADOR GERAL:

RENATO FERREIRA DE VASCONCELLOS

SECRETÁRIO DE ADMINISTRAÇÃO PÚBLICA:

NELITO SENRA ESTERQUE

SECRETÁRIA DE AUDITORIA E CONTROLE INTERNO:

INGRID ANTUNES AMARAL

SECRETÁRIO DE FAZENDA:

JOÃO BATISTA ESTEVES GONÇALVES

SECRETÁRIO DE MANUTENÇÃO DE INFRAESTRUTURA URBANA E OBRAS PÚBLICAS:

WAYNER FAJARDO GASPARELLO

SECRETÁRIO DE SAÚDE:

FABIO ALEXANDRE SIMÕES LEITE

SECRETÁRIO DE SEGURANÇA PÚBLICA:

CARLOS MENEGASI DE SIQUEIRA

SECRETÁRIA DE GESTÃO PÚBLICA:

MÁRCIA DE SOUZA ALMEIDA

SECRETÁRIA DE EDUCAÇÃO, ESPORTE E LAZER:

MARCELE RAQUEL DE MATTOS MARTINS

SECRETÁRIO DE DESENVOLVIMENTO ECONÔMICO E TURISMO:

RODRIGO HENRIQUE PELETEIRO

SECRETÁRIO DE MEIO AMBIENTE, AGRICULTURA E PESCA:

RICARDO MATOS TORRES

SECRETÁRIO DE ASSISTÊNCIA SOCIAL:

CARLOS OCTÁVIO FRANCISCO CORREIA JÚNIOR

SECRETÁRIO DE TRANSPORTE PÚBLICO, ACESSIBILIDADE E MOBILIDADE URBANA:

ALEXANDRE PITOMBO MARCELO

ASSESSOR DE COMUNICAÇÃO SOCIAL E TECNOLOGIA DA INFORMAÇÃO:

ANDRÉ LUIZ DO AMARAL CABRAL

PRESIDENTE DA FUNDAÇÃO DE CULTURA:

ROSEMARIE DA SILVA E SOUZA TEIXEIRA

PRESIDENTE DO OSTRASPREV – RIO DAS OSTRAS PREVIDÊNCIA:

LUCIANO MACÁRIO DOS SANTOS

PRESIDENTE DO SERVIÇO AUTÔNOMO DE ÁGUA E ESGOTO:

MAYCON PRATA PEREIRA DA SILVA

**PREFEITURA MUNICIPAL DE RIO DAS OSTRAS
RUA CAMPO DE ALBACORA, 75 - LOTEAMENTO ATLÂNTICO
TELEFONE: 2771-1515**

PODER LEGISLATIVO

MESA DIRETORA

MARCIEL GONÇALVES DE JESUS NASCIMENTO

PRESIDENTE

RODRIGO JORGE BARROS

VICE-PRESIDENTE

ORLANDO FERREIRA NETO

1º SECRETÁRIO

ROBSON CARLOS DE OLIVEIRA GOMES

2º SECRETÁRIO

VEREADORES:

ALBERTO MOREIRA JORGE

ANDRÉ DOS SANTOS BRAGA

CLAUDIO MIRANDA DE PAULA

EDSON CARLOS GOMES DE OLIVEIRA

LEANDRO RIBEIRO DE ALMEIDA

LEONARDO DE PAULA TAVARES

RAPHAEL NOGUEIRA ULRICK MENDES

RONALD MEDEIROS BATISTA

SIDNEI MATTOS FILHO

TIAGO CRISOSTOMO BARBOSA

UDERLAN DE ANDRADE HESPANHOL

**CÂMARA MUNICIPAL DE RIO DAS OSTRAS
AVENIDA DOS BANDEIRANTES, 2.000 - VERDES MARES
TELEFONE: 2760-1060**



**ESTE JORNAL É PRODUZIDO PELA EQUIPE DA ASCOMTI -
ASSESSORIA DE COMUNICAÇÃO SOCIAL E TECNOLOGIA DA INFORMAÇÃO**

**ÓRGÃO OFICIAL DO MUNICÍPIO DE RIO DAS OSTRAS
CRIADO PELA LEI N.º 534/01**

**ATOS DO EXECUTIVO
GABINETE DO PREFEITO****DECRETO Nº 4572, DE 21 DE JANEIRO DE 2026**

Estabelece procedimentos relativos ao combate à infrequência, ao abandono e à evasão escolar nas unidades escolares da Rede Pública Municipal de Rio das Ostras, e dá outras providências.

O **PREFEITO DO MUNICÍPIO DE RIO DAS OSTRAS**, Estado do Rio de Janeiro, no uso de suas atribuições legais conferidas pela Lei Orgânica Municipal, e em conformidade com o Parecer nº 09/2025 do Conselho Municipal de Educação,

RESOLVE:**CAPÍTULO I
DISPOSIÇÕES PRELIMINARES**

Art. 1º Ficam estabelecidos procedimentos relativos ao combate à infrequência, ao abandono e à evasão escolar nas unidades escolares da Rede Pública Municipal de Ensino de Rio das Ostras, no âmbito da Educação Infantil, do Ensino Fundamental e da Educação de Jovens e Adultos (EJA), buscando criar ações que visem:

- I – garantir o acesso, a permanência e a aprendizagem dos alunos;
- II – assegurar, sempre que possível, o avanço da escolarização dos estudantes em situação de distorção idade-ano de escolaridade; e
- III – promover o retorno e a reintegração dos alunos que deixaram de frequentar as aulas.

Art. 2º Compete à direção da Unidade Escolar coordenar, juntamente com a equipe pedagógica — composta pelos Professores Regentes, Professores Orientadores Pedagógicos, Professores Orientadores Educacionais, Professores Supervisores de Ensino e Professores Orientadores (POs) — o acompanhamento permanente da frequência dos alunos, bem como a adoção das medidas necessárias ao combate à infrequência, ao abandono e à evasão escolar.

Art. 3º A Unidade Escolar deve atuar, de forma contínua e sistemática, na conscientização das famílias a respeito da importância e da obrigatoriedade da frequência escolar, promovendo ações permanentes de sensibilização e orientação.

Parágrafo único. As ações de conscientização de que trata o caput deverão ocorrer por meio de reuniões escolares, palestras, campanhas educativas, atendimentos individuais e demais estratégias de comunicação com a comunidade escolar, de modo a fortalecer o vínculo entre escola e família e a prevenir a infrequência, o abandono e a evasão escolar.

**CAPÍTULO II
DA FREQUÊNCIA DO ALUNO**

Art. 4º Aos alunos matriculados na Pré-escola é exigida a frequência mínima de 60% (sessenta por cento) da carga horária mínima anual.

Art. 5º Aos alunos do Ensino Fundamental — Regular e EJA — é exigida a frequência mínima de 75% (setenta e cinco por cento) do total de horas letivas, anuais ou semestrais, para fins de aprovação.

Art. 6º No ato da efetivação da matrícula na Unidade Escolar, o responsável pelo aluno ou o próprio, se maior de idade, deverá assinar termo de ciência e responsabilidade, comprometendo-se com a frequência regular do aluno às atividades escolares e tomando ciência dos prejuízos pedagógicos e das possíveis implicações legais decorrentes das faltas.

Art. 7º O registro diário da frequência dos alunos será realizado pelos professores regentes ou, na ausência destes, por substitutos indicados, utilizando-se o diário de classe.

Art. 8º Nas turmas dos Anos Finais do Ensino Fundamental — Regular — e da Educação de Jovens e Adultos — Módulo II, poderá ser adotado, o “Diário de Classe da Secretaria Escolar”, preenchido manualmente por servidor(es) designado(s) pela direção da Unidade Escolar, com a finalidade de:

- I – realizar a apuração diária da frequência dos alunos;
- II – identificar, de forma ágil, os estudantes em situação de infrequência sem amparo legal ou justificativa da família; e
- III – subsidiar a adoção imediata das medidas de busca escolar, conforme previsto neste Decreto.

Parágrafo único. O “Diário de Classe da Secretaria Escolar” constitui instrumento complementar de acompanhamento e verificação da frequência dos alunos, não eximindo o professor da responsabilidade pelo registro da frequência no diário de classe específico de cada turma.

Art. 9º A frequência dos alunos beneficiários de Programas Sociais deverá ser acompanhada diariamente, podendo ser utilizado o “Diário de Classe da Secretaria Escolar” ou outra forma de registro definida pela equipe gestora.

§ 1º Constatada a infrequência, a Unidade Escolar deverá entrar em contato com a família para obter informações sobre as faltas, registrando-se, sempre que possível, o código da justificativa, conforme as orientações do respectivo programa.

§ 2º Os procedimentos de acompanhamento de que trata o caput deverão ser implementados por todas as unidades escolares da Rede Pública Municipal de Ensino de Rio das Ostras, incumbindo o preenchimento diário ao(s) servidor(es) indicado(s) pela direção da Unidade Escolar.

Art. 10. A infrequência dos alunos deverá ser comunicada imediatamente pelos professores regentes à direção da Unidade Escolar, conforme os critérios estabelecidos a seguir:

- I – por 05 (cinco) dias letivos consecutivos ou 10 (dez) dias letivos alternados no trimestre, nas turmas da Educação Infantil, do Ensino Fundamental Regular ou da EJA — Regime Diurno; e
- II – por 05 (cinco) dias letivos consecutivos ou 8 (oito) dias letivos alternados no bimestre, nas turmas do Módulo I e II da EJA — Regime Noturno.

**CAPÍTULO III
DAS AÇÕES DE BUSCA ATIVA ESCOLAR**

Art. 11. A busca ativa escolar consiste no conjunto de estratégias e ações de identificação, localização e resgate de alunos em situação de infrequência, abandono ou evasão escolar, realizadas de forma articulada e sistemática, com vistas ao retorno às atividades escolares.

§ 1º O principal objetivo da busca ativa escolar é o retorno do aluno às atividades escolares, em qualquer período do semestre ou do ano letivo, assegurando o direito constitucional à educação, independentemente da idade.

§ 2º As estratégias de identificação e busca ao aluno infrequente compreendem ações próprias das unidades escolares, iniciativas da Secretaria Municipal de Educação, Esporte e Lazer e, quando esgotadas as possibilidades institucionais, o encaminhamento ao Conselho Tutelar, para garantir o retorno às atividades escolares.

Art. 12. As ações de busca ativa deverão ser iniciadas imediatamente após a constatação das faltas previstas no artigo 10, o que ocorrer primeiro.

Art. 13. No decorrer do ano letivo, detectada a infrequência do aluno e iniciado o processo de busca ativa, o responsável legal deverá ser convocado a comparecer à Unidade Escolar para tomar ciência das faltas e, quando cabível, justificá-las, mediante assinatura do Termo de Ciência de Faltas (Anexos I e II).

Art. 14. A Rede Pública Municipal de Ensino de Rio das Ostras conta com diferentes instrumentos de acompanhamento e registro das ações de busca ativa dos alunos infrequentes, a saber:

- I – Ficha de Comunicação do Aluno Infrequente – Educação Infantil – FICAI/EI (Anexo III); e
 - II – Ficha de Comunicação do Aluno Infrequente – Ensino Fundamental (Regular e EJA) – FICAI/EF (Anexo IV).
- Parágrafo único. A FICAI deverá conter o registro dos dias de infrequência, da situação escolar do aluno, das ações adotadas pela Unidade Escolar, bem como das providências voltadas à garantia de seu retorno e permanência nas atividades escolares, sempre que possível.

Art. 15. A Secretaria Municipal de Educação, Esporte e Lazer orientará as unidades escolares quanto ao acompanhamento da frequência e à execução das ações de busca ativa aos alunos infrequentes, prestando apoio técnico e pedagógico, inclusive por meio da Equipe Multiprofissional, quando necessário.

Art. 16. A direção da Unidade Escolar promoverá, orientará e acompanhará as ações junto às famílias dos alunos infrequentes, objetivando evitar a infrequência, o abandono e a evasão escolar.

§ 1º Cabe à direção da Unidade Escolar esgotar todos os recursos de busca ao aluno antes de proceder à notificação aos órgãos competentes.

§ 2º A direção da Unidade Escolar indicará formalmente o(s) servidor(es) responsável(is) pelas ações administrativas de busca ao aluno.

Art. 17. Os Professores Orientadores Educacionais, Professores Orientadores Pedagógicos e/ou Professores Orientadores (POs) atuarão junto aos responsáveis e aos alunos infrequentes, de modo a sensibilizá-los quanto à importância da frequência escolar, detectando dificuldades e barreiras que prejudiquem o processo de ensino e aprendizagem, promovendo ações que visem o resgate, a recomposição das aprendizagens e a permanência dos alunos no ambiente escolar com qualidade.

Art. 18. Na realização da busca ativa, a Unidade Escolar deverá utilizar-se de todos os meios disponíveis e adequados, com vistas ao retorno do aluno às atividades escolares, especialmente:

- I – contato telefônico com os responsáveis;
- II – contato via aplicativos de mensagem, SMS, e-mail, redes sociais, etc;
- III – visita à residência do aluno, sempre que possível;
- IV – contato com familiares, vizinhos, pessoas conhecidas e amigos da família do aluno;
- V – pesquisa junto ao Censo Escolar, quando possível, buscando detectar matrícula em outra rede de ensino, a fim de viabilizar sua transferência; e
- VI – contato, quando possível, com órgãos da Secretaria Municipal de Assistência Social - como o Centro de Referência da Assistência Social (CRAS), o Centro de Referência Especializado de Assistência Social (CREAS), o Centro Especializado de Atendimento à Mulher (CEAM) e serviços de Acolhimento Institucional - com a Secretaria Municipal de Saúde, por meio da Estratégia Saúde da Família, a fim de verificar possíveis alterações nos dados cadastrais da família do aluno, como novo endereço e telefone de contato atualizado.

§ 1º Todas as ações de busca deverão ser devidamente registradas na respectiva Ficha de Comunicação do Aluno Infrequente FICAI.

§ 2º O responsável pelo aluno infrequente, quando localizado, deverá ser convocado a comparecer à Unidade Escolar para ciência formal das faltas e justificá-las, mediante assinatura de termo de ciência (Anexo I e II).

§ 3º O atendimento e o acolhimento à família do aluno infrequente serão realizados, preferencialmente, pelo Professor Orientador Educacional ou, na ausência deste, por membro da Equipe Gestora, devendo priorizar ações que visem a sensibilização da família para retorno do aluno.

§ 4º Sempre que o aluno retornar às atividades escolares, a data do retorno deverá ser registrada na FICAI, no campo “Retorno do Aluno”, sendo informada à SEMEDE quando se tratar de caso que já tenha sido encaminhado.

Art. 19. Se for constatada a matrícula do aluno em escola de outra rede de ensino, a Unidade Escolar poderá realizar a transferência administrativa, estabelecendo contato com a instituição de destino por meio dos canais disponíveis, preferencialmente por meio de e-mail institucional, a fim de efetivar a transferência no sistema de gestão educacional e viabilizar a posterior emissão do histórico escolar.

Art. 20. Se, após a adoção dos recursos de busca elencados no artigo 18, o aluno não retornar às atividades escolares, a Unidade Escolar deverá encaminhar a FICAI do aluno à SEMEDE, com vistas à realização de outras ações junto a órgãos como: Conselho Tutelar, Centro de Referência da Assistência Social (CRAS), Centro de Referência Especializado de Assistência Social (CREAS), Estratégia de Saúde da Família (ESF), Unidades Básicas de Saúde (UBSs), da Secretaria Municipal de Saúde (SEMUSA), entre outros.

Art. 21. A Equipe Multiprofissional atuará no processo de busca ativa, quando esgotadas as possibilidades de intervenção da Unidade Escolar para o retorno do aluno às atividades escolares, podendo acompanhá-lo também após seu retorno, com vistas a prevenir novos episódios de infrequência, abandono ou evasão escolar.

Parágrafo único. A Equipe Multiprofissional poderá ser acionada sempre que forem identificadas causas de infrequência que extrapolem as possibilidades de intervenção da Unidade Escolar ou quando constatadas situações de vulnerabilidade social, familiar, emocional ou de saúde que possam comprometer a frequência e a permanência do aluno.



Art. 22. Sempre que a FICAI for encerrada na Unidade Escolar em razão do retorno do aluno às atividades escolares, bem como nos casos de encaminhamento da FICAI à SEMEDE, uma cópia integral da documentação deverá ser arquivada junto à pasta individual do aluno, na secretaria escolar, para fins de registro e controle administrativo.

Art. 23. Os Professores Supervisores de Ensino e os Professores Orientadores Educacionais orientarão e acompanharão a Unidade Escolar no monitoramento da frequência dos alunos, na condução dos processos de busca ativa, no correto preenchimento das FICAIs e na análise de seus desdobramentos pedagógicos e administrativos.

Art. 24. A Unidade Escolar deverá garantir aos alunos que retornarem após períodos de infrequência, abandono ou evasão escolar o direito à recomposição das aprendizagens, por meio de estratégias pedagógicas de recuperação, reforço e acompanhamento individualizado ou em pequenos grupos, observadas as diretrizes pedagógicas da Rede Municipal de Ensino, assegurando condições para a continuidade de seus estudos.

Art. 25. Será atribuída a situação "Deixou de Frequentar – DF" ao aluno que, sem justificativa legal ou aceita pela Unidade Escolar, permanecer ausente das atividades escolares após esgotados todos os recursos de busca cabíveis previstos nos artigos 18 e 20 deste Decreto:

I – após um período de 30 (trinta) dias letivos consecutivos, no caso da Educação Infantil e da Educação de Jovens e Adultos, quando se tratar de aluno maior de 18 (dezoito) anos; ou

II – no caso do Ensino Fundamental, para alunos de 6 (seis) a 17 (dezesete) anos, a atribuição da situação "DF" estará condicionada à devolutiva dos órgãos acionados, à análise da equipe pedagógica da Unidade Escolar e à validação expressa do Professor Supervisor de Ensino responsável pela unidade.

§ 1º A atribuição da situação "DF" deverá constar no Diário de Classe, no Caderno de Controle e no Sistema de Gestão de Dados Educacionais (E-cidade).

§ 2º A Unidade Escolar deverá assegurar a fidedignidade das informações registradas no Sistema de Gestão de Dados Educacionais (E-cidade), garantindo que, ao atribuir a situação "DF", sejam informados o total de faltas do aluno e registradas, de forma sintética, as principais ações de busca ativa escolar realizadas, na Ficha Individual do Aluno.

Art. 26. A atribuição da situação "Deixou de Frequentar – DF" não encerrará as ações de busca ativa, devendo o aluno ser inserido na Plataforma Busca Ativa Escolar, mediante a criação de alerta com o registro das ações já realizadas pela Unidade Escolar e pelos demais órgãos envolvidos.

Parágrafo único. A Plataforma Busca Ativa Escolar (<https://buscaativaescolar.org.br>) será utilizada para ampliar e fortalecer as estratégias de enfrentamento da infrequência, do abandono e da evasão escolar, observadas as normas de proteção de dados pessoais.

Art. 27. A Secretaria Municipal de Educação, Esporte e Lazer poderá implementar sistema próprio de gestão de dados relativos às ações de busca ativa e ao acompanhamento dos alunos infrequentes, incumbindo-se de promover, orientar e supervisionar a utilização do referido sistema, bem como sua manutenção.

Parágrafo único. O sistema referido no caput poderá disponibilizar dados ao Conselho Tutelar e a outras Secretarias Municipais, exclusivamente para fins institucionais, possibilitando ações intersetoriais que favoreçam a busca, o resgate e a assistência aos alunos infrequentes ou em risco de abandono ou evasão escolar.

CAPÍTULO IV

DAS DISPOSIÇÕES FINAIS

Art. 28. Sempre que o aluno ultrapassar 30% (trinta por cento) do limite de faltas permitido por lei, independentemente do encaminhamento da FICAI, a Unidade Escolar deverá encaminhar ao Conselho Tutelar a relação dos alunos nessa situação, observados os seguintes parâmetros:

I- Anos Iniciais do Ensino Fundamental e Módulo I da Educação de Jovens e Adultos (EJA): 15 (quinze) dias letivos, alternados ou consecutivos;

II- Anos Finais do Ensino Fundamental e Módulo II - Regime Diurno da Educação de Jovens e Adultos (EJA): 15 (quinze) dias letivos, alternados ou consecutivos, ou 75 (setenta e cinco) horas-aula; ou

III- Módulo II - Regime Noturno da Educação de Jovens e Adultos (EJA): 7 (sete) dias letivos, alternados ou consecutivos, ou 28 (vinte e oito) horas-aula.

Art. 29. Os alunos que apresentarem atestado médico determinando afastamento das atividades escolares não deverão, sob nenhuma hipótese, frequentar aulas ou demais atividades escolares durante o período indicado no referido documento.

Parágrafo único. A frequência somente será autorizada mediante apresentação de novo atestado médico que autorize o retorno às atividades escolares.

Art. 30. As ações de busca ativa previstas neste Decreto estão sistematizadas no fluxograma constante no Anexo V, o qual tem caráter orientador e complementar, não substituindo a leitura integral das disposições aqui estabelecidas.

Art. 31. A primeira semana do mês de maio será destinada à mobilização contra as causas da infrequência, do abandono e da evasão escolar, no âmbito da Rede Pública Municipal de Ensino, constituindo-se como uma das ações de estímulo ao engajamento da comunidade escolar em iniciativas de prevenção e superação dessas situações.

Parágrafo único. A mobilização de que trata o caput poderá envolver ações pedagógicas, campanhas educativas, atividades interdisciplinares, reuniões com famílias e demais estratégias definidas pelas unidades escolares.

Art. 32. A direção da Unidade Escolar deve fazer conhecer integralmente o teor deste Decreto a todos os profissionais da educação envolvidos direta ou indiretamente na busca ativa aos alunos infrequentes.

Parágrafo único. Compete ao Diretor da Unidade Escolar adotar todos os procedimentos necessários ao fiel cumprimento deste Decreto.

Art. 33. Ficam revogadas as seguintes disposições:

I - os artigos 56 a 60 do Decreto Municipal 1391/2016; e

II - a Resolução SEMEDE nº 34/2018.

Art. 34. Este Decreto entra em vigor na data de sua publicação.

Gabinete do Prefeito, 21 de janeiro de 2026.

CARLOS AUGUSTO CARVALHO BALTHAZAR

Prefeito do Município de Rio das Ostras

ANEXO I

(referente ao Decreto nº 4572, de 21 de janeiro de 2026)

TERMO DE CIÊNCIA DE FALTAS - EDUCAÇÃO INFANTIL

Eu, _____, portador do RG _____, responsável pelo aluno (a) _____,

_____, turma _____, turno _____, compareceu a esta Unidade Escolar a fim de tomar ciência das faltas do aluno (a), que até o momento correspondem a _____.

Estou ciente de que o percentual mínimo de frequência exigido é de 60%, conforme o Art. 31 da Lei de Diretrizes e Bases da Educação Nacional - LDB nº 9.394/1996.

Declaro ainda ter ciência de que a Unidade Escolar comunicará ao Conselho Tutelar os casos de faltas injustificadas reiteradas e de evasão escolar, após esgotados os recursos escolares, conforme o Art. 56 do Estatuto da Criança e do Adolescente - ECA nº 8.069/1990.

Reconheço também que a frequência escolar está vinculada a alguns programas sociais, e que a ausência não justificada poderá acarretar em sanções, como a suspensão de benefícios.

Assino este termo, comprometendo-me com a frequência regular do(a) aluno(a) e com a apresentação das devidas justificativas para eventuais ausências.

Rio das Ostras, 21 de janeiro de 2026.

Responsável pelo atendimento:

Assinatura do(a) responsável:

ANEXO II

(referente ao Decreto nº 4572, de 21 de janeiro de 2026)

TERMO DE CIÊNCIA DE FALTAS - ENSINO FUNDAMENTAL

Eu, _____, portador do RG _____, responsável pelo aluno (a) _____,

_____, turma _____, turno _____, compareceu a esta Unidade Escolar a fim de tomar ciência das faltas do aluno (a), que até o momento correspondem a _____.

Estou ciente de que o percentual mínimo de frequência exigido para aprovação é de 75%, conforme o Art. 24 da Lei de Diretrizes e Bases da Educação Nacional - LDB nº 9.394/1996, e de que as faltas mencionadas poderão acarretar na reprovação do(a) aluno(a).

Declaro ainda ter ciência de que a Unidade Escolar comunicará ao Conselho Tutelar os casos de faltas injustificadas reiteradas e de evasão escolar, após esgotados os recursos escolares, conforme o Art. 56 do Estatuto da Criança e do Adolescente - ECA nº 8.069/1990.

Reconheço também que a frequência escolar está vinculada a alguns programas sociais, e que a ausência não justificada poderá acarretar em sanções, como a suspensão de benefícios.

Assino este termo, comprometendo-me com a frequência regular do(a) aluno(a) e com a apresentação das devidas justificativas para eventuais ausências.

Rio das Ostras, 21 de janeiro de 2026.

Responsável pelo atendimento:

Assinatura do(a) responsável:

ANEXO III (referente ao Decreto nº 4572, de 21 de janeiro de 2026)

FICHA DE COMUNICAÇÃO DE ALUNO INFREQUENTE DA EDUCAÇÃO INFANTIL - (FICAI/EI)

FICAI/EI - FICAI N.º _____

DADOS DA UNIDADE ESCOLAR-

Unidade Escolar: _____ - Data de matrícula: _____

Endereço:-

Telefones:-

WhatsApp:

-E-mail:-

DADOS DE IDENTIFICAÇÃO DO ALUNO-

Nome: -Data de nascimento:-

Filiação:-

Responsável Legal:-Grau de Parentesco:-

Endereço:-

Telefones:-E-mail:-

Outros contatos:-

Telefones:-

Endereço:-

SITUAÇÃO ESCOLAR DO ALUNO-

Ano de Escolaridade:-Turno:-Etapa:-

Turma:-Manhã () Tarde () -Creche () -Pré-escola () -

Beneficiário de Programa Social: _____ - Aluno com deficiência: _____

Sim () Não () - Sim () Não () -
Período das faltas: -
Total de faltas: -Consecutivas () Alternadas: ()-
Professor(a):-Data da comunicação:-
MEDIDAS TOMADAS PELA ESCOLA:-
() Contato telefônico com o responsável-Data: ____/____/____, ____/____/____
____/____/____-Resultado:-
() Contato por aplicativo de mensagem/ SMS-Data: ____/____/____, ____/____/____
____/____/____-Resultado:-
() Contato por aplicativo de mensagem/ SMS-Data: ____/____/____, ____/____/____
____/____/____-Resultado:-
() E-mail-Data: ____/____/____, ____/____/____, ____/____/____-Resultado:-
() Bilhete-Data: ____/____/____, ____/____/____, ____/____/____-Resultado:-
() Visita à residência do aluno-Data: ____/____/____, ____/____/____
____/____/____-Resultado:-
() Comparecimento do responsável e assinatura do termo de ciência-Data: ____/____/____, ____/____/____
____/____/____-Resultado:-
() Outros -Data: ____/____/____, ____/____/____, ____/____/____-Resultado:-

ANEXO IV (referente ao Decreto nº 4572, de 21 de janeiro de 2026)**FICHA DE COMUNICAÇÃO DE ALUNO INFREQUENTE DO ENSINO FUNDAMENTAL - (REGULAR E EJA)**
FICAI/EF - FICAI N.º _____

DADOS DA UNIDADE ESCOLAR:-
Unidade Escolar: _____ - Data de matrícula: _____
Endereço:- _____
Telefones:- _____ WhatsApp: _____ E-mail:- _____

DADOS DE IDENTIFICAÇÃO DO ALUNO-

Nome:-Data de nascimento:-
Filiação:-
Responsável Legal:-Grau de Parentesco:-
Endereço:-
Telefones:-E-mail:-
Outros contatos:-
Telefones:-
Endereço:-
SITUAÇÃO ESCOLAR DO ALUNO-
Ano de Escolaridade:-Turno:-Etapa:-
Turma:-Manhã () Tarde () -Creche () -Pré-escola ()-
Beneficiário de Programa Social: - Aluno com deficiência: -
Sim () Não () - Sim () Não () -
Período das faltas: -

Total de faltas: -Consecutivas () Alternadas: ()-
Professor(a):-Data da comunicação:-
MEDIDAS TOMADAS PELA ESCOLA:-
() Contato telefônico com o responsável-Data: ____/____/____, ____/____/____
____/____/____-Resultado:-
() Contato por aplicativo de mensagem/ SMS-Data: ____/____/____, ____/____/____
____/____/____-Resultado:-
() Contato por aplicativo de mensagem/ SMS-Data: ____/____/____, ____/____/____
____/____/____-Resultado:-
() E-mail-Data: ____/____/____, ____/____/____, ____/____/____-Resultado:-
() Bilhete-Data: ____/____/____, ____/____/____, ____/____/____-Resultado:-
() Visita à residência do aluno-Data: ____/____/____, ____/____/____
____/____/____-Resultado:-
() Comparecimento do responsável e assinatura do termo de ciência-Data: ____/____/____, ____/____/____
____/____/____-Resultado:-
() Outros -Data: ____/____/____, ____/____/____, ____/____/____-Resultado:-

ANEXO V

(referente ao Decreto nº 4572, de 21 de janeiro de 2026)

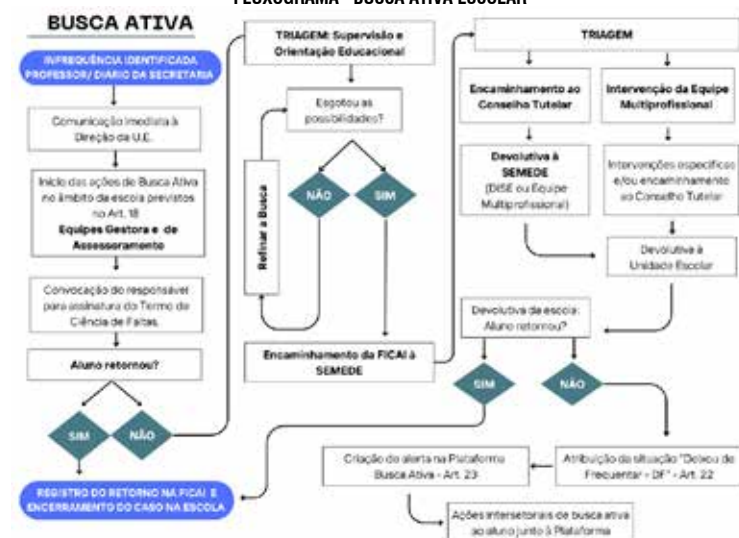
FLUXOGRAMA - BUSCA ATIVA ESCOLAR

hanseníase neural
CONHECER
e cuidar,
DE JANEIRO
A JANEIRO!

NÃO TENHA PRECONCEITO.
IDENTIFIQUE, TRATE E CURE.

NÃO ESQUEÇA DA HANSENÍASE
PROCURE A UNIDADE DE SAÚDE MAIS PRÓXIMA
HANSENÍASE TEM TRATAMENTO E TEM CURA

TODAS AS PESSOAS QUE CONVIVEM OU CONVIVERAM COM QUEM RECEBEU O DIAGNÓSTICO DE HANSENÍASE DEVEM SER EXAMINADAS NOS SERVIÇOS DE SAÚDE

JANEIRO ROXO

MÊS DE CONSCIENTIZAÇÃO E COMBATE À HANSENÍASE

**Ô QUE É HANSENÍASE?**

É uma doença transmitida por um microbio (bactéria) da Hansen, que ateta principalmente a pele e os nervos da face, dos braços, das mãos, das pernas e dos pés.

**COMO É FEITO O TRATAMENTO DA HANSENÍASE?**

O tratamento da Hanseníase é realizado na ambulatório da unidade de saúde. Uma vez por mês, você deverá comparecer ao posto para acompanhamento profissional e receberá uma cartela com medicamentos até obter a cura, que poderá ser entre 6 meses até 1 ano.

**VOCÊ PRECISA SABER QUE A HANSENÍASE...**

- Tem cura
- Tem tratamento gratuito e dura de 6 meses a 1 ano
- Afeta adultos e crianças
- Pode causar deformidades físicas e incapacidades
- Ainda se constitui em um problema de saúde pública no estado do Rio de Janeiro.

Todas as pessoas que convivem ou conviveram com quem recebeu o diagnóstico de hanseníase Devem ser examinadas nos serviços de saúde.

Programa de Combate à Hanseníase
Centro de Saúde Lacerda do Bosque - sala 28
22. 2771-4170
somente mensagens de texto

NÃO TENHA PRECONCEITO.
IDENTIFIQUE, TRATE E CURE.

NÃO ESQUEÇA DA HANSENÍASE
PROCURE A UNIDADE DE SAÚDE MAIS PRÓXIMA
HANSENÍASE TEM TRATAMENTO E TEM CURA.



DECRETO Nº 4573, DE 21 DE JANEIRO DE 2026

Dispõe sobre a abertura de Crédito Adicional Suplementar em favor do Município de Rio das Ostras, na importância de R\$ 4.772.897,89 (quatro milhões, setecentos e setenta e dois mil, oitocentos e noventa e sete reais e oitenta e nove centavos).

O **PREFEITO DO MUNICÍPIO DE RIO DAS OSTRAS**, Estado do Rio de Janeiro, no uso de suas atribuições legais e nos termos da Lei Municipal nº 3161/2025.

DECRETA:

Art. 1º Fica aberto Crédito Adicional Suplementar em favor do Município de Rio das Ostras nas dotações orçamentárias constantes do Anexo Único deste Decreto na importância de R\$ 4.772.897,89 (quatro milhões, setecentos e setenta e dois mil, oitocentos e noventa e sete reais e oitenta e nove centavos).

Art. 2º Os recursos para atender o artigo 1º deste Decreto, fundamentam-se nos termos do inciso III, § 1º do artigo 43 da Lei Federal nº 4.320/64, em conformidade com Anexo Único do presente Decreto.

Art. 3º Este Decreto entra em vigor na data de sua publicação, revogando o Decreto nº 4570/2026.

Rio das Ostras, 21 de janeiro de 2026.

CARLOS AUGUSTO CARVALHO BALTHAZAR
Prefeito do Município de Rio das Ostras

ANEXO ÚNICO

(referente aos arts. 1º e 2º do Decreto nº 4573, de 21 de janeiro de 2026)

02 - MUNICÍPIO DE RIO DAS OSTRAS

UNIDADE ORÇAMENTÁRIA - PROGRAMA DE TRABALHO	CR	DESPESA - FONTE	ANULAÇÃO	REFORÇO
02.11 - 15.452.0115.2.242 SEMOP - Despesa com Energia Elétrica	-	3.3.90.39.00 - 1.704.0150	30.000,00	30.000,00
02.16 - 12.361.0004.2.625 SEMEDE - Transporte Escolar - Ensino Fundamental	0327	3.3.90.92.00 - 1.704.0150	30.000,00	300.000,00
02.16 - 12.361.0004.2.625 SEMEDE - Transporte Escolar - Ensino Fundamental	0561	3.3.90.30.00 - 1.573.0000	2.000.000,00	300.000,00
02.16 - 12.361.0004.2.652 SEMEDE - Manutenção e Desenvolvimento do Ensino Fundamental	3448	3.3.50.39.00 - 1.573.0000		1.600.000,00
02.16 - 12.365.0004.2.649 SEMEDE - Transporte Escolar - Pré-Escola	-	3.3.90.92.00 - 1.573.0000		7.797,89
02.16 - 12.365.0004.2.649 SEMEDE - Transporte Escolar - Pré-Escola	0695	3.3.90.30.00 - 1.573.0000	100.000,00	100.000,00
02.16 - 12.365.0004.2.654 SEMEDE - Manutenção e Desenvolvimento da Educação Infantil - Creche	0695	3.3.90.39.00 - 1.573.0000	712.000,00	410.000,00
02.16 - 12.365.0004.2.654 SEMEDE - Manutenção e Desenvolvimento da Educação Infantil - Creche	3449	3.3.50.39.00 - 1.573.0000		1.108.000,00
02.16 - 12.365.0004.2.655 SEMEDE - Manutenção e Desenvolvimento da Educação Infantil - Pré-Escola	0699	3.3.90.30.00 - 1.573.0000		222.100,00
02.16 - 12.365.0004.2.655 SEMEDE - Manutenção e Desenvolvimento da Educação Infantil - Pré-Escola	0709	4.4.90.52.00 - 1.573.0000		469.000,00
02.16 - 12.366.0004.2.656 SEMEDE - Manutenção e Desenvolvimento da Educação de Jovens e Adultos	3450	3.3.50.39.00 - 1.573.0000		50.000,00
02.16 - 12.367.0004.2.651 SEMEDE - Transporte Escolar - Educação Especial	0711	3.3.90.30.00 - 1.573.0000		321.000,00
02.16 - 12.367.0004.2.651 SEMEDE - Transporte Escolar - Educação Especial	0803	4.4.90.52.00 - 1.573.0000		50.000,00
02.16 - 12.367.0004.2.657 SEMEDE - Manutenção e Desenvolvimento da Educação Especial	0810	3.3.90.39.00 - 1.573.0000	2.027.897,89	52.000,00
02.16 - 12.367.0004.2.657 SEMEDE - Manutenção e Desenvolvimento da Educação Especial	0812	4.4.90.52.00 - 1.573.0000		3.000,00
02.16 - 27.812.0089.2.537 SEMEDE - Manutenção de Unidades e Núcleos Esportivos	0830	3.3.90.30.00 - 1.704.0104	3.000,00	3.000,00
02.16 - 27.812.0089.2.537 SEMEDE - Manutenção de Unidades e Núcleos Esportivos	0837	3.3.90.39.00 - 1.704.0104		

TOTAL 4.772.897,89 4.772.897,89

PORTARIA GAB Nº 0059, DE 21 DE JANEIRO DE 2026

Designa servidor para responder interinamente.

O **PREFEITO DO MUNICÍPIO DE RIO DAS OSTRAS**, no uso das suas atribuições legais, considerando o Processo Administrativo nº 2718/2026,

RESOLVE:

Art.1º Autorizar o servidor JONATHAN RODRIGUES DOS SANTOS, Técnico em Informática/Assessor de Adm. Financeira II, matrícula 9169-3, a responder interinamente pela Gerência de Tecnologia da Informação-GETIN, no período de 21 de janeiro a 30 de janeiro de 2026, tendo em vista o período de Férias do Gerente de Administração Tributária JORGITO INOCENCIO SANTOS, matrícula 2032-0.

Art. 2º Esta portaria entra em vigor na data da publicação, surtindo efeito a contar de 21 de janeiro de 2026.

Rio das Ostras, 21 de janeiro de 2026.

CARLOS AUGUSTO CARVALHO BALTHAZAR
Prefeito do Município de Rio das Ostras

PORTARIA GAB Nº 0060, DE 21 DE JANEIRO DE 2026

Extingue e arquiva Inquérito Administrativo Disciplinar com a conversão da exoneração em demissão. Publica Extrato de Ato Decisório.

O **PREFEITO DO MUNICÍPIO DE RIO DAS OSTRAS**, Estado do Rio de Janeiro, no uso de suas atribuições Legais, Considerando que, segundo o apurado nos autos do Processo Administrativo Disciplinar nº 34.716/2025, restou comprovado que o servidor MATEUS NOGUEIRA DA SILVA, Técnico em Enfermagem, matrícula nº 17892-6, infringiu o disposto legal, tipificado nos artigos 134, incisos I e X c/c artigo 146, inciso II, parágrafo primeiro todos da Lei Complementar nº 0066/2019 – Regime Jurídico Único dos Servidores Públicos do Município de Rio das Ostras; Considerando a determinação de abertura de instauração de Procedimento Administrativo Disciplinar pelo Ilmo. Secretário Municipal de Saúde, Sr. Fábio Alexandre Simões Leite; Considerando a determinação referente ao Procedimento Administrativo, em sua finalização, conforme artigo 158 e inciso V, parágrafo único da Lei Complementar nº 0066/2019, e de acordo com determinação

dos artigos 174 e 175, da Lei Complementar nº 0066/2019, com decisão do Ilmo. Secretário Municipal de Saúde, Sr. Fábio Alexandre Simões Leite.

RESOLVE:

Art. 1º Aplicar ao servidor Sr. MATEUS NOGUEIRA DA SILVA, Técnico em Enfermagem, matrícula nº 17892-6, a penalidade de DEMISSÃO, pela prática de conduta ilícita tipificada nos artigos 134, incisos I e X c/c artigo 146, inciso II, parágrafo primeiro todos da Lei Complementar nº 066/2019 – Regime Jurídico Único dos Servidores Públicos do Município de Rio das Ostras,

Art. 2º Aguardar o decurso do prazo de recurso, conforme determinação do Artigo 176, parágrafo primeiro, da Lei Complementar nº 0066/2019. Após o transcurso do prazo recursal, os autos devem seguir para extinção e arquivamento;

Art. 3º Extinguir o Procedimento Administrativo Disciplinar nº 34716/2025, sendo encaminhado à COFOP e COGEP para serem tomadas as medidas de praxes. Após, devem os autos retornar à CPSIA.

Art. 4º Arquivar o Processo supracitado, após finalizados todos os procedimentos de praxe.

Art. 5º Esta Portaria entra em vigor na data de sua publicação.

Rio das Ostras, 21 de janeiro de 2026.

CARLOS AUGUSTO CARVALHO BALTHAZAR
Prefeito do Município de Rio das Ostras

PORTARIA GAB Nº 0061, DE 21 DE JANEIRO DE 2026

Interrompe vacância.

O **PREFEITO DO MUNICÍPIO DE RIO DAS OSTRAS**, Estado do Rio de Janeiro, no uso de suas atribuições legais, e considerando o Processo Administrativo nº 296/2026,

RESOLVE:

Art. 1º Interromper, a contar de 06/01/2026, a vacância concedida pela Portaria nº 0869/2025, à servidora CLEA DE FATIMA LOUREIRO DE OLIVEIRA, matrícula nº 16488-7, Secretário Escolar, com lotação na Secretaria Municipal de Educação, Esporte e Lazer.

Art. 2º Esta Portaria entra em vigor na data de sua publicação.

Rio das Ostras, 21 de janeiro de 2026.

CARLOS AUGUSTO CARVALHO BALTHAZAR
Prefeito do Município de Rio das Ostras

PORTARIA GAB Nº 0062, DE 21 DE JANEIRO DE 2026

Exonera servidores de cargo efetivo, a pedido.

O **PREFEITO DO MUNICÍPIO DE RIO DAS OSTRAS**, Estado do Rio de Janeiro, no uso de suas atribuições legais,

RESOLVE:

Art. 1º Exonerar, a pedido, os servidores relacionados no Anexo Único desta Portaria, dos cargos efetivos ali mencionados.

Art. 2º Ficam cientificados os servidores relacionados no Anexo Único desta Portaria, da obrigatoriedade do dever de comparecer ao DESAS, localizado na Rua Flamengo, nº 573, Centro, Rio das Ostras, para a realização do Exame Médico Ocupacional Demissional em até 10 (dez) dias úteis a contar da data desta publicação, para o recebimento de verbas. Agendamento pelo telefone/WhatsApp (22) 2771-1441.

Art. 3º Esta Portaria entra em vigor na data de sua publicação.

Rio das Ostras, 21 de janeiro de 2026.

CARLOS AUGUSTO CARVALHO BALTHAZAR
Prefeito do Município de Rio das Ostras

ANEXO ÚNICO

(referente aos arts. 1º e 2º da Portaria GAB nº 0062, de 21 de janeiro de 2026)

EXONERA SERVIDORES

NOME|MAT.|CARGO|LOTAÇÃO|DATA|PROC. ADM.

EDRIA APARECIDA FERREIRA|21078-1|ENFERMEIRO II|SEMUSA|01/01/2026|52930/2025
JESSICADASILVADINIZ|18638-4|AUXILIARDE CUIDADOS ESCOLARES|SEMEDE|05/01/2026|140/2026
NADIA BATISTA CORRÊA|19273-2|PROFESSOR II - HISTÓRIA|SEMEDE|05/01/2026|95/2026
GABRIELLI DE ALMEIDA CARNEIRO|21613-5|SECRETÁRIO EXECUTIVO|GABINETE|16/01/2026|2236/2026

PORTARIA GAB Nº 0063, DE 21 DE JANEIRO DE 2026

Extingue e Arquiva Sindicância Investigativa.

O **PREFEITO DO MUNICÍPIO DE RIO DAS OSTRAS**, Estado do Rio de Janeiro, no uso de suas atribuições Legais, Considerando a determinação de abertura de Instauração de Sindicância Investigativa, pela Ilma. Secretária Municipal de Educação, Esporte e Lazer, Sra. Marcele Raquel de Mattos Martins;



Considerando a determinação referente ao Procedimento Administrativo, em sua finalização, conforme artigo 158, inciso V e parágrafo único da Lei Complementar nº 0066/2019; e de acordo com determinação dos artigos 174 e 175 da Lei Complementar nº 0066/2019, com decisão dada pela Ilma. Secretária Municipal de Educação, Esporte e Lazer, Sra. Marcelle Raquel de Mattos Martins, conforme artigo 153, inciso I, da Lei Complementar nº 0066/2019;

Considerando o que dispõe a Lei Complementar nº 0066/2019,

RESOLVE:

Art. 1º Extinguir o Procedimento Administrativo Disciplinar instaurado por meio do Processo Administrativo nº 37528/2024, haja vista não ter sido comprovado nos autos a identificação da autoria e cometimento de infração administrativa disciplinar, por qualquer servidor desta municipalidade, nos termos do artigo 153, inciso I, da Lei Complementar nº 0066/2019.

Art. 2º Determinar o arquivamento do Processo Administrativo Disciplinar nº 37528/2024, após a adoção das medidas de competência do DEGED.

Art. 3º Esta Portaria entra em vigor na data de sua publicação.

Rio das Ostras, 21 de janeiro de 2026.

CARLOS AUGUSTO CARVALHO BALTHAZAR
Prefeito do Município de Rio das Ostras

PORTARIA GAB Nº 0064, DE 21 DE JANEIRO DE 2026

Derroga Portarias de nomeação de servidor para cargo efetivo.

O **PREFEITO DO MUNICÍPIO DE RIO DAS OSTRAS**, Estado do Rio de Janeiro, no uso de suas atribuições legais e considerando o disposto no Processo Administrativo nº 2422/2026,

RESOLVE:

Art. 1º Derrogar as Portarias mencionadas no Anexo Único, delas excluindo os cidadãos ali mencionados.

Art. 2º Esta Portaria entra em vigor na data de sua publicação.

Rio das Ostras, 21 de janeiro de 2026.

CARLOS AUGUSTO CARVALHO BALTHAZAR
Prefeito do Município de Rio das Ostras

ANEXO ÚNICO

(referente ao art. 1º da Portaria GAB nº 0064, de 21 de janeiro de 2026)

DERROGAR PORTARIA – EDITAL 01/2020

PORTARIA GAB|CLASSIFICAÇÃO|NOME|CARGO |CPF

1184/2025|36|Priscila dos Santos Vasconcellos de Souza|Fiscal de Tributos II|xxx.757.xxx-90
1252/2025|4|Monique Marins|Pedagogo|xxx.954.xxx-00
1263/2025|6|Evaldo Gomes|Apontador de Produção|xxx.018.xxx-91

PORTARIA GAB Nº 0065, DE 21 DE JANEIRO DE 2026

Designa servidor para responder interinamente.

O **PREFEITO DO MUNICÍPIO DE RIO DAS OSTRAS**, no uso das suas atribuições legais, considerando o Processo Administrativo nº 2340/2026,

RESOLVE:

Art.1º Autorizar a servidora ROSELIA CARDOSO, Assistente I, matrícula nº 21193-1, a responder interinamente pela Gerência de Cadastro Imobiliário - GECIM, no período de 26 de janeiro a 14 de fevereiro de 2026, tendo em vista o período de Férias do servidor JANILSON OLIVEIRA DE CARVALHO, Gerente de Administração Tributária, matrícula nº 3920-9.

Art. 2º Esta portaria entra em vigor na data da publicação, surtindo efeito a contar de 26 de janeiro de 2026.

Rio das Ostras, 21 de janeiro de 2026.

CARLOS AUGUSTO CARVALHO BALTHAZAR
Prefeito do Município de Rio das Ostras

PORTARIA GAB Nº 0066, DE 21 DE JANEIRO DE 2026

Declara vacância de cargo público.

O **PREFEITO DO MUNICÍPIO DE RIO DAS OSTRAS**, Estado do Rio de Janeiro, no uso de suas atribuições legais, e considerando o Processo Administrativo nº 53026/2025, Considerando o art. 34, inciso IV, da Lei Complementar nº 0066/2019,

RESOLVE:

Art. 1º Declarar, a contar de 19/12/2025, vacância do cargo público de Técnico em Enfermagem, ao servidor MAURÍCIO DA SILVA IECKER, matrícula nº 19348-8, com lotação na SEMUSA, por posse em outro cargo público não acumulável.

Art. 2º Esta Portaria entra em vigor na data de sua publicação.

Rio das Ostras, 21 de janeiro de 2026.

CARLOS AUGUSTO CARVALHO BALTHAZAR
Prefeito do Município de Rio das Ostras

PORTARIA GAB Nº 0067, DE 21 DE JANEIRO DE 2026

Exonera e Nomeia para Cargo em Comissão e Derroga a Portaria Gab nº 0056/2026.

O **PREFEITO DO MUNICÍPIO DE RIO DAS OSTRAS**, Estado do Rio de Janeiro, no uso de suas atribuições legais, e considerando o Memorando nº 028/2026-GAB,

RESOLVE:

Art. 1º Exonerar, a contar da data da publicação, os servidores relacionados no Anexo I desta Portaria, dos Cargos Comissionados ali mencionados.

Art. 2º Nomear, a contar da data da publicação, os cidadãos relacionados no Anexo II desta Portaria, para exercerem os Cargos Comissionados ali mencionados.

Art. 3º Derrogar o Anexo I e II da Portaria GAB nº 0056/2026, deles excluindo as servidoras Luma Mabel Portella Rodrigues Areias, matrícula nº 21474-4, Secretário Executivo, Simbologia CC5, com lotação na SEGEF, à disposição da SECTRAM e Bruna Normlia, Secretário Executivo, Simbologia CC5, com lotação na SEGEF, à disposição da SECTRAM.

Art. 4º Os servidores relacionados no art. 1º desta Portaria, deverão realizar Exame Médico Ocupacional Demissional em até 10 (dez) dias úteis a contar da data desta publicação, no Departamento de Saúde e Segurança do Servidor – DESAS, Rua Flamengo, nº 573, Centro, Rio das Ostras. Agendamento pelo telefone/WhatsApp (22)2771-1441.

Art. 5º Comunicamos que é facultado, desde que a exoneração não tenha sido requerida pelo servidor, e que tenham o Plano de Assistência à Saúde, vinculado a Prefeitura Municipal de Rio das Ostras, a possibilidade de manutenção do Plano de Assistência à Saúde Unimed, nas mesmas condições que o beneficiário gozava quando da vigência do vínculo com o Município, conforme Resolução Normativa 279/2011 da Agência Nacional de Saúde Suplementar – ANS. Para tanto, deve o mesmo obrigatoriamente, preencher a declaração de opção de manutenção do plano de assistência à saúde, no ato da realização de Exame Médico Ocupacional Demissional, disponibilizada junto ao Departamento de Saúde e Segurança do Servidor - DESAS.

Art. 6º Os servidores relacionados no Anexo II desta Portaria deverão apresentar os documentos relacionados no Anexo III desta Portaria.

Art. 7º Esta Portaria entra em vigor na data de sua publicação.

Rio das Ostras, 21 de janeiro de 2026.

CARLOS AUGUSTO CARVALHO BALTHAZAR
Prefeito do Município de Rio das Ostras

ANEXO I

(referente ao art. 1º da Portaria GAB nº 0067, de 21 de janeiro de 2026)

EXONERAÇÃO DE SERVIDOR EM CARGO COMISSONADO SERVIDOR|MATRÍCULA|CARGO|SIMBOLOGIA|LOTAÇÃO

Taianny Ribeiro Pereira|21734-4|Secretário Executivo|CC5|GAB, à disposição da SEMUSA
Sezostrys Alves da Costa|22299-2|Coordenador do S.I.M. |DAS3|SEMAP, à disposição da SEMUSA

ANEXO II

(referente aos arts. 2º e 6º da Portaria GAB nº 0067, de 21 de janeiro de 2026)

NOMEAÇÃO DE SERVIDOR PARA CARGO COMISSONADO NOME|CPF|CARGO|SIMBOLOGIA|LOTAÇÃO

Elizângela Cândido Nazário|079.xxx.xxx-00|Diretor de Departamento|CCD|SEGEF, à disposição da SEMUSA – Pronto Socorro
Beatriz Rudnick|245.xxx.xxx-49|Coordenador do S.I.M. |DAS3|SEMAP, à disposição da SEMUSA
Taianny Ribeiro Pereira|132.xxx.xxx-50|Assessor Administrativo|CC1|SEMAP, à disposição da SEMUSA – UPA
Caroline Fernandes Nunes|130.xxx.xxx-37|Secretário Executivo|CC5|GAB, à disposição da SEMUSA

ANEXO III

(referente ao art. 6º da Portaria GAB nº 0067, de 21 de janeiro de 2026)

DOCUMENTOS NECESSÁRIOS PARA POSSE DE CARGO EM COMISSÃO (ORIGINAL E CÓPIA)

ASO - Atestado de Saúde Ocupacional, Departamento de Saúde e Segurança do Servidor – DESAS, Rua Flamengo, nº 573, Centro, Rio das Ostras. Agendamento pelo telefone (22)2771-1441

Foto 3x4 atual

PIS/PASEP/NIS

CPF

CTPS

Carteira de Identidade Carteira do Conselho ou OAB

Carteira Nacional de Habilitação

Título de Eleitor Certidão de Quitação Eleitoral (<http://www.tse.jus.br>)

Certidão de Nascimento/Casamento Certificado de Reservista (homens)

Comprovante de Residência Atualizado

Comprovante de Escolaridade

Comprovante de Situação Cadastral no CPF (<https://www.receita.fazenda.gov.br>)



Consulta INSS – e-Social (<http://consultacadastral.inss.gov.br>)

Declaração de Imposto de Renda Completo

Comprovante Bancário Itaú

Certidão de Dependentes

Carteira de Vacinação Atualizada (dependentes maiores de 06 meses até 06 anos completos) Certidão de Antecedentes Criminais da Comarca do Município onde reside – ([link: http://www4.tjrj.jus.br/PortalExtrajudicial/certidao](http://www4.tjrj.jus.br/PortalExtrajudicial/certidao)) e da Justiça Federal – ([link: https://certidoes.trf2.jus.br/certidoes/#/principal/solicitar](https://certidoes.trf2.jus.br/certidoes/#/principal/solicitar)).

Publicação do Diário Oficial da Formação

PORTARIA GAB Nº 0068, DE 21 DE JANEIRO DE 2026

Exonera a pedido e Nomeia para Cargo em Comissão.

O **PREFEITO DO MUNICÍPIO DE RIO DAS OSTRAS**, Estado do Rio de Janeiro, no uso de suas atribuições legais, e considerando o Memorando nº 0134/2026 e nº 0027/2026 - SEMEDE,

RESOLVE:

Art. 1º Exonerar, a contar de 19/01/2026, a pedido, a servidora relacionada no Anexo I desta Portaria, do Cargo Comissionado ali mencionado.

Art. 2º Nomear, a contar da data da publicação, a cidadã relacionada no Anexo II desta Portaria, para exercer o Cargo Comissionado ali mencionado.

Art. 3º A servidora relacionada no art. 1º desta Portaria, deverá realizar Exame Médico Ocupacional Demissional em até 10 (dez) dias úteis, a contar da data desta publicação, no Departamento de Saúde e Segurança do Servidor – DESAS, Rua Flamengo, nº 573, Centro, Rio das Ostras. Agendamento pelo telefone/WhatsApp (22)2771-1441.

Art. 4º Comunicamos que é facultado, desde que a exoneração não tenha sido requerida pelo servidor, e que tenham o Plano de Assistência à Saúde, vinculado a Prefeitura Municipal de Rio das Ostras, a possibilidade de manutenção do Plano de Assistência à Saúde Unimed, nas mesmas condições que o beneficiário gozava quando da vigência do vínculo com o Município, conforme Resolução Normativa 279/2011 da Agência Nacional de Saúde Suplementar – ANS. Para tanto, deve o mesmo obrigatoriamente, preencher a declaração de opção de manutenção do plano de assistência à saúde, no ato da realização de Exame Médico Ocupacional Demissional, disponibilizada junto ao Departamento de Saúde e Segurança do Servidor - DESAS.

Art. 5º A servidora relacionada no Anexo II desta Portaria deverá apresentar os documentos relacionados no Anexo III desta Portaria.

Art. 6º Esta Portaria entra em vigor na data de sua publicação.

Rio das Ostras, 21 de janeiro de 2026.

CARLOS AUGUSTO CARVALHO BALTHAZAR
Prefeito do Município de Rio das Ostras

ANEXO I

(referente ao art. 1º da Portaria GAB nº 0068, de 21 de janeiro de 2026)

EXONERAÇÃO DE SERVIDOR EM CARGO COMISSIONADO

SERVIDOR | MATRÍCULA | CARGO | SIMBOLOGIA | LOTAÇÃO

Edilaine Rocha da Silva | 21625-9 | Assistente III | CC4 | SEMEDE

ANEXO II

(referente aos arts. 2º e 5º da Portaria GAB nº 0068, de 21 de janeiro de 2026)

NOMEAÇÃO DE SERVIDOR PARA CARGO COMISSIONADO

NOME | CPF | CARGO | SIMBOLOGIA | LOTAÇÃO

Adriana da Silva Coutinho | 028.XXX.XXX-00 | Assistente IV | CC7 | SEMEDE

ANEXO III

(referente ao art. 5º da Portaria GAB nº 0068, de 21 de janeiro de 2026)

DOCUMENTOS NECESSÁRIOS PARA POSSE DE CARGO EM COMISSÃO (ORIGINAL E CÓPIA)

ASO - Atestado de Saúde Ocupacional, Departamento de Saúde e Segurança do Servidor – DESAS, Rua Flamengo, nº 573, Centro, Rio das Ostras. Agendamento pelo telefone (22)2771-1441

Foto 3x4 atual

PIS/PASEP/NIS

CPF

CTPS

Carteira de Identidade Carteira do Conselho ou OAB

Carteira Nacional de Habilitação

Título de Eleitor Certidão de Quitação Eleitoral (<http://www.tse.jus.br>)

Certidão de Nascimento/Casamento Certificado de Reservista (homens)

Comprovante de Residência Atualizado

Comprovante de Escolaridade

Comprovante de Situação Cadastral no CPF (<https://www.receita.fazenda.gov.br>)

Consulta INSS – e-Social (<http://consultacadastral.inss.gov.br>)

Declaração de Imposto de Renda Completo

Comprovante Bancário Itaú

Certidão de Dependentes

Carteira de Vacinação Atualizada (dependentes maiores de 06 meses até 06 anos completos) Certidão de Antecedentes Criminais da Comarca do Município onde reside – ([link: http://www4.tjrj.jus.br/PortalExtrajudicial/certidao](http://www4.tjrj.jus.br/PortalExtrajudicial/certidao)) e da Justiça Federal – ([link: https://certidoes.trf2.jus.br/certidoes/#/principal/solicitar](https://certidoes.trf2.jus.br/certidoes/#/principal/solicitar)).

Publicação do Diário Oficial da Formação

PORTARIA GAB Nº 0069, DE 21 DE JANEIRO DE 2026

Dispensa e Designa para Função Gratificada.

O **PREFEITO DO MUNICÍPIO DE RIO DAS OSTRAS**, Estado do Rio de Janeiro, no uso de suas atribuições legais, considerando o Memorando nº 0135/2026 e nº 0137/2026 - SEMEDE,

RESOLVE:

Art. 1º Dispensar, a contar de 19/01/2026, o servidor relacionado no Anexo I desta Portaria, da Função Gratificada ali mencionada.

Art. 2º Designar, a contar de 19/01/2026, a servidora relacionada no Anexo II desta Portaria, para desempenhar a Função Gratificada ali mencionada.

Art. 3º Esta Portaria entra em vigor na data de sua publicação.

Rio das Ostras, 21 de janeiro de 2026.

CARLOS AUGUSTO CARVALHO BALTHAZAR
Prefeito do Município de Rio das Ostras

ANEXO I

(referente ao art. 1º da Portaria GAB nº 0069, de 21 de janeiro de 2026)

DISPENSA SERVIDOR PARA FUNÇÃO GRATIFICADA

SERVIDOR | MATRÍCULA | FUNÇÃO GRATIFICADA | SÍMBOLO | LOTAÇÃO

Carlos Augusto de Novaes | 18459-4 | Assessor Técnico II | FGA2 | SEMEDE

ANEXO II

(referente ao art. 2º da Portaria GAB nº 0069, de 21 de janeiro de 2026)

DESIGNAÇÃO SERVIDOR PARA FUNÇÃO GRATIFICADA

SERVIDOR | MATRÍCULA | FUNÇÃO GRATIFICADA | SÍMBOLO | LOTAÇÃO

Raquel Silva Chagas Rodrigues | 17970-1 | Encarregado | FG3 | SEMEDE

ATOS DO EXECUTIVO SECRETARIA DE ADMINISTRAÇÃO PÚBLICA

PORTARIA SEMAD Nº 0037, DE 21 DE JANEIRO DE 2026

Concede licença para tratar de interesses particulares.

O **SECRETÁRIO MUNICIPAL DE ADMINISTRAÇÃO PÚBLICA DO MUNICÍPIO DE RIO DAS OSTRAS**, no uso de suas atribuições legais e de acordo com o Decreto de Delegação de Competência nº 1272/2015,

RESOLVE:

Art. 1º Conceder licença para tratar de interesses particulares aos servidores relacionados no Anexo Único desta Portaria, pelo prazo ali mencionado.

Art. 2º Esta Portaria entra em vigor na data de sua publicação.

Rio das Ostras, 21 de janeiro de 2026.

NELITO SENRA ESTERQUE
Secretário Municipal de Administração Pública

ANEXO ÚNICO

(referente ao art. 1º da Portaria SEMAD nº 0037, de 21 de janeiro de 2026)

SERVIDOR | MATRÍCULA | CARGO | PERÍODO | A CONTAR DE | PROC. ADM.

Eduardo de Rezende Costa | 18397-0 | Psicólogo | 05 meses | 22/01/2026 | 52570/2025

Helena Maria Gomes da Silva | 10649-6 | Agente Administrativo | 02 anos | 03/05/2026 | 48299/2025

PORTARIA SEMAD Nº 0038, DE 21 DE JANEIRO DE 2026

Prorroga prazo para conclusão de Inquérito Administrativo.

O **SECRETÁRIO MUNICIPAL DE ADMINISTRAÇÃO PÚBLICA DO MUNICÍPIO DE RIO DAS OSTRAS**, no uso de suas atribuições legais, Considerando a solicitação da Comissão Permanente de Sindicância e Inquérito Administrativo – CPSIA, nos autos do Processo Administrativo nº 42722/2025; Considerando a necessidade de Prosseguimento dos autos que atualmente se encontra na fase de Relatório Conclusivo;

RESOLVE:

Art. 1º Prorrogar, por 90 (noventa) dias, o prazo para conclusão de Inquérito Administrativo, objeto do Processo Administrativo nº 42722/2025.

Art. 2º Esta Portaria entra em vigor na data de sua publicação.

Rio das Ostras, 21 de janeiro de 2026.

NELITO SENRA ESTERQUE
Secretário Municipal de Administração Pública



PORTARIA SEMAD Nº 0039, DE 21 DE JANEIRO DE 2026

Concede Licença por motivo de doença em pessoa da família.

O **SECRETÁRIO DE ADMINISTRAÇÃO PÚBLICA DO MUNICÍPIO DE RIO DAS OSTRAS**, no uso de suas atribuições legais e de acordo com o Decreto de Delegação de Competência nº 1272/2015,

RESOLVE:

Art. 1º Conceder, nos termos do art. 94 da Lei Complementar Municipal nº 0066/2019, licença por motivo de doença em pessoa da família, aos servidores relacionados no Anexo Único desta Portaria.

Art. 2º Esta Portaria entra em vigor na data de sua publicação.

Rio das Ostras, 21 de janeiro de 2026.

NELITO SENRA ESTERQUE
Secretário Municipal de Administração Pública

ANEXO ÚNICO

(referente ao art. 1º da Portaria SEMAD nº 0039, de 21 de janeiro de 2026)

CONCEDE LICENÇA POR MOTIVO DE DOENÇA EM PESSOA DA FAMÍLIA

SERVIDOR | MATRÍCULA | CARGO | LOTAÇÃO | DURAÇÃO | PERÍODO | PROC ADM

George Costa Rangel Vasconcelos | 19495-6 | Auxiliar de Cuidados Escolares | SEMEDE | 3 dias | 26/11/2025 a 28/11/2025 | 51890/2025

Catherine Cristina Silva Guimaraes | 20786-1 | Auxiliar de Creche | SEMEDE | 1 dia | 15/12/2025 | 51913/2025

PORTARIA SEMAD Nº 0040, DE 21 DE JANEIRO DE 2026

Instaura Sindicância Investigativa.

O **SECRETÁRIO MUNICIPAL DE ADMINISTRAÇÃO PÚBLICA DO MUNICÍPIO DE RIO DAS OSTRAS**, no uso de suas atribuições legais e de acordo com o Decreto de delegação de competência nº 1272/2015, considerando que, segundo o apurado nos autos do Processo Administrativo nº 793/2019, em tese, necessita que seja apurada a possível prática de conduta funcional ilícita; considerando a indicação de abertura de Procedimento Administrativo, conforme artigo 158, parágrafo único da Lei Complementar nº 0066/2019, pelo Ilmo. Secretário de Manutenção de Infraestrutura Urbana e Obras Públicas- Sr. WAYNER FAJARDO GASPARELLO,

RESOLVE:

Art. 1º Instaurar Sindicância Investigativa, com fulcro no art. 152, inciso I da Lei Complementar nº 0066/2019, a fim de apurar no Processo nº 29748/2025, a responsabilidade de servidor por uma suposta violação aos preceitos do Estatuto dos Servidores Municipais, Lei Complementar nº 0066/2019.

Art. 2º A Comissão Permanente de Sindicância e Inquérito Administrativo terá prazo de 60 (sessenta) dias, prorrogável por igual período, a critério do Secretário de Administração Pública, para concluir o Processo.

Art. 3º Esta Portaria entra em vigor na data da sua publicação.

Rio das Ostras, 21 de janeiro de 2026.

NELITO SENRA ESTERQUE
Secretário Municipal de Administração Pública

PORTARIA SEMAD Nº 0041, DE 21 DE JANEIRO DE 2026

Concede férias.

O **SECRETÁRIO DE ADMINISTRAÇÃO PÚBLICA DO MUNICÍPIO DE RIO DAS OSTRAS**, no uso de suas atribuições legais, de acordo com o Decreto de Delegação de Competência nº 1272/2015 e considerando o Processo Administrativo nº 2706/2026,

RESOLVE:

Art. 1º Conceder 20 (vinte) dias férias aos servidores relacionados no Anexo I desta Portaria.

Art. 2º Conceder 30 (trinta) dias férias aos servidores relacionados no Anexo II desta Portaria.

Art. 3º Conceder fracionamento de férias aos servidores relacionados no Anexo III desta Portaria.

Art. 4º Conceder complemento de férias aos servidores relacionados no Anexo IV desta Portaria.

Art. 5º Esta Portaria entra em vigor na data de sua publicação.

Rio das Ostras, 21 de janeiro de 2026.

NELITO SENRA ESTERQUE
Secretário Municipal de Administração Pública

ANEXO I

(referente ao art. 1º da Portaria SEMAD nº 0041, 21 de janeiro de 2026)

CONCEDE 20 DIAS DE FÉRIAS

SERVIDOR | CARGO/FUNÇÃO | MATRÍCULA | PERÍODO AQUISITIVO | PERÍODO A USUFRUIR | LOTAÇÃO | DIAS

Jorge Luis Cardoso | Ag Comunitário Saúde | 8229-5 | 2023/2024 | 26/01/2026 | 14/02/2026 | SEMUSA | 20
Rosangela Evangelista da Silva | Agente de Combate às Endemias | 9750-0 | 2023/2024 | 26/01/2026 | 14/02/2026 | SEMUSA | 20

ANEXO II

(referente ao art. 2º da Portaria SEMAD nº 0041, 21 de janeiro de 2026)

CONCEDE 30 DIAS DE FÉRIAS

SERVIDOR | CARGO/FUNÇÃO | MATRÍCULA | PERÍODO AQUISITIVO | PERÍODO A USUFRUIR | LOTAÇÃO | DIAS

Aleciandro Mesquita Pereira | Técnico em Enfermagem | 19371-2 | 2024/2025 | 06/03/2026 | 04/04/2026 | SEMUSA | 30

Alessandra Rodrigues Cinquini | Ag Comunitário Saúde | 7876-0 | 2025/2026 | 04/03/2026 | 02/04/2026 | SEMUSA | 30

Aline Mara do Nascimento | Enfermeiro II | 19838-2 | 2024/2025 | 01/03/2026 | 30/03/2026 | SEMUSA | 30

Alinne Leal Nunes dos Santos | Técnico de Laboratorio | 17981-7 | 2024/2025 | 02/03/2026 | 31/03/2026 | SEMUSA | 30

Almir Alves Crespo | Técnico de Laboratorio | 2906-8 | 2024/2025 | 02/03/2026 | 31/03/2026 | SEMUSA | 30

Amanda Navega Santana | Secretário Executivo | 21473-6 | 2025/2026 | 02/03/2026 | 31/03/2026 | SESEP | 30

Ana Claudia de Miranda | Enfermeiro | 18613-9 | 2023/2024 | 02/03/2026 | 31/03/2026 | SEMUSA | 30

Ana Lucia de Abreu Rodrigues Jose | Técnico em Enfermagem | 21537-6 | 2025/2026 | 01/03/2026 | 30/03/2026 | SEMUSA | 30

Ana Lucia Rocha da Conceicao | Enfermeiro II | 19256-2 | 2023/2025 | 01/03/2026 | 30/03/2026 | SEMUSA | 30

Andre Fernando Martins Saraiva | Médico Socorrista II | 8907-9 | 2023/2024 | 02/03/2026 | 31/03/2026 | SEMUSA | 30

Angelica de Souza Barros | Técnico em Enfermagem | 18218-4 | 2024/2025 | 02/03/2026 | 31/03/2026 | SEMUSA | 30

Celia Cristina de Jesus da Silveira | Técnico em Enfermagem | 7298-2 | 2024/2025 | 02/03/2026 | 31/03/2026 | SEMUSA | 30

Claudia Carvalhal de Souza | Técnico em Enfermagem | 21127-3 | 2025/2026 | 02/03/2026 | 31/03/2026 | SEMUSA | 30

Cristina da Costa Serrado Dias | Técnico em Enfermagem | 17923-0 | 2024/2025 | 01/03/2026 | 30/03/2026 | SEMUSA | 30

Dalvanira Mariados Santos Silva | Técnico em Enfermagem | 19506-5 | 2024/2025 | 02/03/2026 | 31/03/2026 | SEMUSA | 30

Debora Paes de Souza | Enfermeiro | 21989-4 | 2025/2026 | 02/03/2026 | 31/03/2026 | SEMUSA | 30

Decio Miranda Macedo Netto | Médico Intensivista II | 16540-9 | 2023/2024 | 02/03/2026 | 31/03/2026 | SEMUSA | 30

Diana da Silva Marinho | Enfermeiro II | 17828-4 | 2024/2025 | 02/03/2026 | 31/03/2026 | SEMUSA | 30

Edna Cristiane Schumacker | Técnico em Enfermagem | 9398-0 | 2023/2024 | 02/03/2026 | 31/03/2026 | SEMUSA | 30

Elisangela de Souza Satiro | Técnico de Laboratorio | 3872-5 | 2023/2024 | 02/03/2026 | 31/03/2026 | SEMUSA | 30

Ellen Cristina Fernandes de Souza | Técnico em Enfermagem | 18467-5 | 2024/2025 | 02/03/2026 | 31/03/2026 | SEMUSA | 30

Felipe Mendonca Caputo | Médico Ortopedista II | 9146-4 | 2024/2025 | 02/03/2026 | 31/03/2026 | SEMUSA | 30

Felipe Neves Gonçalves | Médico Cirurgião Geral II | 15896-8 | 2024/2025 | 01/03/2026 | 30/03/2026 | SEMUSA | 30

Fernanda de Oliveira Rasga | Técnico em Enfermagem | 21532-5 | 2025/2026 | 01/03/2026 | 30/03/2026 | SEMUSA | 30

Flavia Resende Marques | Enfermeiro Sanitarista | 19658-4 | 2024/2025 | 12/03/2026 | 10/04/2026 | SEMUSA | 30

Francisco Carlos de Souza Martins | Secretário Executivo | 21614-3 | 2025/2026 | 02/03/2026 | 31/03/2026 | SEMAD | 30

Giselle Alexandre Nascimento | Técnico em Enfermagem | 19439-5 | 2024/2025 | 01/03/2026 | 30/03/2026 | SEMUSA | 30

Guilherme Maxwell Moncores Fachas | Técnico em Enfermagem | 6901-9 | 2024/2025 | 01/03/2026 | 30/03/2026 | SEMUSA | 30

Ingrid Silva de Melo | Técnico em Enfermagem | 17411-4 | 2024/2025 | 01/03/2026 | 30/03/2026 | SEMUSA | 30

Isabela Pereira Xavier | Técnico em Enfermagem | 19602-9 | 2023/2024 | 02/03/2026 | 31/03/2026 | SEMUSA | 30

Jandir de Oliveira Loureiro Junior | Médico Radiologista II | 8405-0 | 2024/2025 | 01/03/2026 | 30/03/2026 | SEMUSA | 30

Jessika Oliveira Hentzy Couto | Técnico em Enfermagem | 19329-1 | 2024/2025 | 01/03/2026 | 30/03/2026 | SEMUSA | 30

Jorge Rodrigues Tavares da Silva | Médico Pediatra II | 2634-4 | 2023/2024 | 01/03/2026 | 30/03/2026 | SEMUSA | 30

Juliana Alves Heleno | Enfermeiro II | 19208-2 | 2023/2024 | 02/03/2026 | 31/03/2026 | SEMUSA | 30

Juliano Vieira de Salles | Médico Clínico Geral | 6645-1 | 2023/2024 | 02/03/2026 | 31/03/2026 | SEMUSA | 30

Karine do Espírito Santo Machado | Enfermeiro | 21545-7 | 2025/2026 | 01/03/2026 | 30/03/2026 | SEMUSA | 30

Karine dos Santos Carneiro Muratori Portugal | Médico Pediatra II | 18123-4 | 2024/2025 | 01/03/2026 | 30/03/2026 | SEMUSA | 30

Karlla Haddad Pereira Aguirre Buexm | Med Ginec. Obstetrall | 16243-4 | 2024/2025 | 02/03/2026 | 31/03/2026 | SEMUSA | 30

Katia dos Reis | Aux. Serviços Gerais | 11418-9 | 2024/2025 | 01/03/2026 | 30/03/2026 | SEMAD | 30

Larissa Sousa Oliva Brun | Técnico em Enfermagem | 19454-9 | 2024/2025 | 19/03/2026 | 17/04/2026 | SEMUSA | 30

Leonardo Alves Nunes | Técnico de Aparelho Gessado | 17843-8 | 2024/2025 | 02/03/2026 | 31/03/2026 | SEMUSA | 30

Leticia Cunha Moreira | Técnico em Enfermagem | 19552-9 | 2023/2024 | 02/03/2026 | 31/03/2026 | SEMUSA | 30

Lucila Maria Cardozo | Enfermeiro II | 19669-0 | 2024/2025 | 01/03/2026 | 30/03/2026 | SEMUSA | 30



Marcio Conrado Batista|Médico Ortopedista II|4970-0|2023/2024|02/03/2026|31/03/2026|SEMUSA|30
Marcos Alberto Rosa Souza|Fisioterapeuta II|19756-4|2024/2025|01/03/2026|30/03/2026|SEMUSA|30
Marcos Andre Borges dos Santos|Assistente III|21488-4|2025/2026|02/03/2026|31/03/2026|Gabinete|30
Margarete Peixoto de Souza|Secretário Executivo|21184-2|2025/2026|04/03/2026|02/04/2026|SEMAS|30
MariaAngelicadeOliveiraJacuru|TécnicoemEnfermagem|18061-0|2024/2025|01/03/2026|30/03/2026|SEMUSA|30
Mariana Barci de Souza|Enfermeiro II|19279-1|2024/2025|02/03/2026|31/03/2026|SEMUSA|30
Martha Oliveira Macedo|Técnico em Enfermagem|17245-6|2023/2024|01/03/2026|30/03/2026|SEMUSA|30
Mauricio de Carvalho Neves|Médico Radiologista|6763-6|2025/2026|01/03/2026|30/03/2026|SEMUSA|30
Michel Gonçalves dos Santos|Médico Socorrista II|8450-6|2023/2024|02/03/2026|31/03/2026|SEMUSA|30
Monica da Hora Pereira Silva|Assistente IV|21282-2|2025/2026|02/03/2026|31/03/2026|SEMUSA|30
Monica Souza Figueiredo Vianna|Médico Pediatra II|18095-5|2023/2024|01/03/2026|30/03/2026|SEMUSA|30
Monique da Silva Venancio|Ag Comunitário Saúde|7902-2|2024/2025|18/03/2026|16/04/2026|SEMUSA|30
Osmar Servino Neto|Médico Cirurgião Geral II|16245-0|2023/2024|02/03/2026|31/03/2026|SEMUSA|30
Ozelia Darlan Duarte Santana|Aux. Serviços Gerais|2826-6|2024/2025|02/03/2026|31/03/2026|SEMAD|30
Patricia Oliveira de Carvalho|Assistente III|21290-3|2025/2026|09/03/2026|07/04/2026|SEDTUR|30
Paulo Cesar de Sa|Assistente I|21283-0|2025/2026|02/03/2026|31/03/2026|SEMUSA|30
Percival Costa Pinheiro Machado|Médico Socorrista II|1986-0|2023/2024|02/03/2026|31/03/2026|SEMUSA|30
Priscila Raibolt Pazinato Pinto|Enfermeiro II|19272-4|2023/2024|02/03/2026|31/03/2026|SEMUSA|30
Rafael Sadoc da Fonseca Ferreira|Farmacêutico|6567-6|2023/2024|02/03/2026|31/03/2026|SEMUSA|30
Raul Jardim Fernandes|Médico Socorrista II|16867-0|2023/2024|02/03/2026|31/03/2026|SEMUSA|30
Renato Ferreira Autran|Agente Administrativo|4665-5|2023/2024|06/03/2026|04/04/2026|SEMUSA|30
Ricardo Quintella Simoes|Enfermeiro II|19572-3|2024/2025|02/03/2026|31/03/2026|SEMUSA|30
Rodrigo Barcelos dos Santos|Auxiliar Administrativo|9408-0|2023/2024|01/03/2026|30/03/2026|SEMAD|30
Sandro Carlos Lima Leal|Aux. Enfermagem|3938-1|2022/2023|04/03/2026|02/04/2026|SEMUSA|30
Silvana Xavier de Lima Saraca|Aux. Enfermagem|6775-0|2023/2024|02/03/2026|31/03/2026|SEMUSA|30
Thais Lopes Ferreira|Médico Pediatra II|18751-8|2023/2024|06/03/2026|04/04/2026|SEMUSA|30
Vania do Nascimento Ximenes|Médico Socorrista II|18233-8|2023/2024|02/03/2026|31/03/2026|SEMUSA|30
WelithaSamydeAguiarCarvalho|TécnicoemEnfermagem|19320-8|2024/2025|18/03/2026|16/04/2026|SEMUSA|30

ANEXO III

(referente ao art. 3º da Portaria SEMAD nº 0041, 21 de janeiro de 2026)

CONCEDE FRACIONAMENTO DE FÉRIAS

10 DIAS

SERVIDOR|CARGO/FUNÇÃO|MATRÍCULA|PERÍODO AQUISITIVO|PERÍODO A USUFRUIR|LOTAÇÃO|DIAS

Aldeli Nobre da Silva|Aux. Serviços Gerais|3021-0|2024/2025|02/03/2026|11/03/2026|SEMAD|10
Alex Fabiani Cupertino dos Santos|Agente Administrativo|4174-2|2024/2025|16/03/2026|25/03/2026|SEMAD|10
Alexandre Garcia Neves|Enfermeiro II|19376-3|2024/2025|23/03/2026|01/04/2026|SEMUSA|10
Aline de Oliveira Duarte Martins|Enfermeiro II|19814-5|2024/2025|05/03/2026|14/03/2026|SEMUSA|10
Ana Christina Alves de Souza|Nutricionista|18187-0|2024/2025|17/03/2026|26/03/2026|SEMUSA|10
Ana Claudia da Silva Monteiro|Psicólogo|19707-6|2024/2025|05/03/2026|14/03/2026|SEMUSA|10
Anderson Ferreira da Silva Porto|Fisioterapeuta II|19406-9|2024/2025|06/03/2026|15/03/2026|SEMUSA|10
Andreia Barbara Brivio|Ag Comunitário Saúde|15351-6|2024/2025|04/03/2026|13/03/2026|SEMUSA|10
Angela Elisa Siqueira|Ag Comunitário Saúde|15485-7|2024/2025|24/03/2026|02/04/2026|SEMUSA|10
Antonia Lidia dos Santos Rios|Atend Cons. Dentário|9950-3|2023/2024|16/03/2026|25/03/2026|SEMUSA|10
Carlos Renato Moreira de Azevedo|Fiscal Sanitário|1951-8|2024/2025|02/03/2026|11/03/2026|SEM USA|10
Cinthia Ornellas Menezes|Odontólogo II|11296-8|2022/2024|28/03/2026|06/04/2026|SEMUSA|10
Claudio Eduardo Rozendo de Barcelos|Fiscal Sanitário|3376-6|2023/2024|12/03/2026|21/03/2026|SEMUSA|10
Daniela Moreira Quinto de Sousa|Fisioterapeuta II|18222-2|2024/2025|19/03/2026|28/03/2026|SEMUSA|10
David Hazelman Lourenco|Auxiliar Administrativo|9318-1|2023/2024|23/03/2026|01/04/2026|SEMAD|10
Edilaine Aparecida Macedo Souza|Técnico em Enfermagem|18314-8|2025/2026|24/03/2026|02/04/2026|SEMUSA|10
Erica Azevedo Manhaes|Odontólogo II|18743-7|2024/2025|21/03/2026|30/03/2026|SEMUSA|10
Fernanda Menezes Alvarenga|Enfermeiro II|9378-5|2023/2024|01/03/2026|10/03/2026|SEMUSA|10
Fernanda Menezes Alvarenga|Enfermeiro II|9378-5|2023/2024|22/03/2026|31/03/2026|SEMUSA|10
Gisele dos Santos Costa|Enfermeiro ESF|21139-7|2025/2026|23/03/2026|01/04/2026|SEMUSA|10

Graciete Ribeiro Coutinho Dutra|Enfermeiro ESF|19437-9|2024/2025|02/03/2026|11/03/2026|SEMUSA|10
Gueiza Gomes Porto Magalhaes|Fisioterapeuta II|18835-2|2024/2025|19/03/2026|28/03/2026|SEMUSA|10
Ingrid dos Santos Medeiros|Psicólogo|19238-4|2024/2025|30/03/2026|08/04/2026|SEMUSA|10
Jessica Silva Andrade dos Santos|Assistente Social II|17879-9|2024/2025|04/03/2026|13/03/2026|SEMUSA|10
Joelma da Conceicao Almeida Baltazar|Enfermeiro II|18161-7|2023/2024|13/03/2026|22/03/2026|SEMUSA|10
Jose Junior de Paula da Silva|Agente Administrativo/Chefe de Divisão|4919-0|2024/2025|10/03/2026|19/03/2026|SEMUSA|10
Juliana do Nascimento Silva|Farmacêutico II|19628-2|2024/2025|28/03/2026|06/04/2026|SEMUSA|10
Laila Junia Alves da Penha|Ag Comunitário Saúde|15837-2|2023/2024|24/03/2026|02/04/2026|SEMUSA|10
Leda de Jesus Magalhaes|Assistente Social|18843-3|2024/2025|05/03/2026|14/03/2026|SEMUSA|10
Lorena Alvarenga de Azevedo|Fisioterapeuta|18287-7|2025/2026|17/03/2026|26/03/2026|SEMUSA|10
Maíke Paulino da Silva|Odontólogo ESF|18083-1|2024/2025|02/03/2026|11/03/2026|SEMUSA|10
Maria Alice Bustamante Soares|Med. Ginec Obstetra|6597-8|2024/2025|02/03/2026|11/03/2026|SEMUSA|10
Mariana da Silva Sardinha de Almeida Nunes|Psicólogo|19105-1|2024/2025|10/03/2026|19/03/2026|SEMUSA|10
Monique Henriques Costa|Enfermeiro|19189-2|2023/2024|02/03/2026|11/03/2026|SEMUSA|10
Nasila Schueller Gonçalves|Fonoaudiólogo|19219-8|2024/2025|19/03/2026|28/03/2026|SEMUSA|10
Oryan Azeredo Quietto|Ag Comunitário Saúde|15489-0|2023/2024|16/03/2026|25/03/2026|SEMUSA|10
Pamela Figueiredo Pereira|Médico Veterinário|19579-0|2024/2025|02/03/2026|11/03/2026|SEMUSA|10
Prícila Borges Cortes|Assistente Executivo|21901-0|2025/2026|02/03/2026|11/03/2026|SEMEDE|10
Queilla Silva de Souza|Fisioterapeuta|18328-8|2024/2025|16/03/2026|25/03/2026|SEMUSA|10
Rachel Santos de Oliveira Assuncao|Fisioterapeuta II|19291-0|2024/2025|13/03/2026|22/03/2026|SEMUSA|10
Renata Ramos de Souza|Fisioterapeuta|18263-0|2024/2025|02/03/2026|11/03/2026|SEMUSA|10
Renata Rodrigues Christo|Fisioterapeuta|17472-6|2023/2024|23/03/2026|01/04/2026|SEMUSA|10
Roberta Cristina Francisca de Luna|Técnico em Enfermagem|17769-5|2024/2025|05/03/2026|14/03/2026|SEMUSA|10
Rosa Franciele de Oliveira Pimentel|Técnico em Enfermagem|21522-8|2025/2026|11/03/2026|20/03/2026|SEMUSA|10
Roseane Coelho da Silva|Assistente Social|6460-2|2023/2024|03/03/2026|12/03/2026|SEMUSA|10
Rosemeri de Oliveira Santos|Agente Administrativo|4864-0|2024/2025|23/03/2026|01/04/2026|SEMUSA|10
Rosimeri de Souza Azevedo|Subsec. Mun. de Aten. Bas.|21195-8|2025/2026|02/03/2026|11/03/2026|SEMUSA|10
Shirley Soares da Silva Marins do Patrocinio|Assistente Social II|10833-2|2023/2024|26/03/2026|04/04/2026|SEMUSA|10
Sonja Maria Rohm Basilio|Aux. Serviços Gerais|9379-3|2023/2024|09/03/2026|18/03/2026|SEMAD|10
Suellen Pataro Alves Santos de Oliveira|Terapeuta Ocupacional|18403-9|2023/2024|05/03/2026|14/03/2026|SEMUSA|10
Suellen Pataro Alves Santos de Oliveira|Terapeuta Ocupacional|18403-9|2023/2024|19/03/2026|28/03/2026|SEMUSA|10
Taisa Domingues Boehmer Leite|Odontologo Pac. Nec. Especiais|18072-6|2023/2024|05/03/2026|14/03/2026|SEMUSA|10
Vivian Benvindo Aguiar Ferreira|Auxiliar de Laboratório|18962-6|2024/2025|15/03/2026|24/03/2026|SEMUSA|10
Viviane dos Santos Silva Magalhaes|Atend Cons. Dentário|8991-5|2024/2025|28/03/2026|06/04/2026|SEMUSA|10
Viviane Fernandes da Silva|Enfermeiro II|19278-3|2023/2024|04/03/2026|13/03/2026|SEMUSA|10
Ronaldo Efigenio de Oliveira|Assistente Social|6261-8|2023/2024|16/03/2026|25/03/2026|SEMUSA|10
Henderson Henriques Lopes Machado|Agente Administrativo/Assessor Técnico II|4846-1|2023/2024|26/01/2026|04/02/2026|SEMAD|10

12 DIAS

SERVIDOR|CARGO/FUNÇÃO|MATRÍCULA|PERÍODO AQUISITIVO|PERÍODO A USUFRUIR|LOTAÇÃO|DIAS

Lucas Bernardo Junior|Aux. Enfermagem|9396-3|2023/2024|20/03/2026|31/03/2026|SEMUSA|12

14 DIAS

SERVIDOR|CARGO/FUNÇÃO|MATRÍCULA|PERÍODO AQUISITIVO|PERÍODO A USUFRUIR|LOTAÇÃO|DIAS

Ana Cristina Figueira da Costa|Nutricionista|10836-7|2024/2025|26/03/2026|08/04/2026|SEMUSA|14
Marimília Petersen Rocha|Agente Administrativo|4281-1|2024/2025|30/03/2026|12/04/2026|SEMUSA|14
Lucinea da Silva Peixoto|Aux. Enfermagem|4031-2|2022/2023|01/03/2026|14/03/2026|SEMUSA|14

15 DIAS

SERVIDOR|CARGO/FUNÇÃO|MATRÍCULA|PERÍODO AQUISITIVO|PERÍODO A USUFRUIR|LOTAÇÃO|DIAS

Alyne Rodrigues da Silva Leal|Fisioterapeuta II|18465-9|2025/2026|04/03/2026|18/03/2026|SEMUSA|15
Andressa de Oliveira Lahr|Ag Comunitário Saúde|15336-2|2024/2025|09/03/2026|23/03/2026|SEMUSA|15
Eduardo Ferreira dos Santos Silva|Técnico em Enfermagem|21079-0|2024/2026|15/03/2026|29/03/2026|SEMUSA|15
Elaine Xavier de Avila Almeida|Fisioterapeuta II|19466-2|2024/2025|25/03/2026|08/04/2026|SEMUSA|15



Fernanda Gonçalves Santos | Nutricionista II | 17918-3 | 2023/2024 | 12/03/2026 | 26/03/2026 | SEMUSA | 15
Gabriela Manhaes Braga Rangel | Fisioterapeuta II | 19184-1 | 2024/2025 | 10/03/2026 | 24/03/2026 | SEMUSA | 15
Jose Glaucio Carvalho Barbosa | Odontólogo ESF | 17876-4 | 2023/2024 | 16/03/2026 | 30/03/2026 | SEMUSA | 15
Plínio Salgueiro de Lucas Junior | Fisioterapeuta II | 19407-7 | 2024/2025 | 07/03/2026 | 21/03/2026 | SEMUSA | 15
Rafael Alves Ribeiro | Fisioterapeuta | 18070-0 | 2024/2025 | 02/03/2026 | 16/03/2026 | SEMUSA | 15
Tatiana Carvalho da Silva Penna | Enfermeiro II | 19135-3 | 2024/2025 | 02/03/2026 | 16/03/2026 | SEMUSA | 15

16 DIAS

SERVIDOR | CARGO/FUNÇÃO | MATRÍCULA | PERÍODO AQUISITIVO | PERÍODO A USUFRUIR | LOTAÇÃO | DIAS
Lucinea da Silva Peixoto | Aux. Enfermagem | 4031-2 | 2023/2024 | 15/03/2026 | 30/03/2026 | SEMUSA | 16

18 DIAS

SERVIDOR | CARGO/FUNÇÃO | MATRÍCULA | PERÍODO AQUISITIVO | PERÍODO A USUFRUIR | LOTAÇÃO | DIAS
Maria das Graças Pereira Cordeiro | Ag Comunitário Saúde | 15494-6 | 2024/2025 | 02/03/2026 | 19/03/2026 | SEMUSA | 18
Roberta Chaves de Barros | Maquero | 20018-2 | 2023/2024 | 02/03/2026 | 19/03/2026 | SEMUSA | 18
Orlando Luiz Guimaraes | Agente Administrativo | 6479-3 | 2024/2025 | 16/03/2026 | 02/04/2026 | SEMUSA | 18

20 DIAS

SERVIDOR | CARGO/FUNÇÃO | MATRÍCULA | PERÍODO AQUISITIVO | PERÍODO A USUFRUIR | LOTAÇÃO | DIAS
Cintia Leticia Gomes da Cruz | Tec. Radiologia Especializada | 18103-0 | 2024/2024 | 10/03/2026 | 29/03/2026 | SEMUSA | 20
Claudia Machado Albertini Gomes | Técnico em Radiologia | 18897-2 | 2025/2025 | 10/03/2026 | 29/03/2026 | SEMUSA | 20
Diego dos Santos | Técnico em Radiologia | 19170-1 | 2025/2025 | 16/03/2026 | 04/04/2026 | SEMUSA | 20
Douglas Fernandes da Silva | Técnico em Radiologia | 17881-0 | 2025/2025 | 01/03/2026 | 20/03/2026 | SEMUSA | 20
Fabio Laureano da Silva | Técnico em Radiologia | 17915-9 | 2025/2025 | 21/03/2026 | 09/04/2026 | SEMUSA | 20
Jarbas Benac | Técnico em Radiologia | 6771-7 | 2024/2025 | 11/03/2026 | 30/03/2026 | SEMUSA | 20
Juliano Gomes Moura | Técnico em Radiologia | 18449-7 | 2025/2025 | 09/03/2026 | 28/03/2026 | SEMUSA | 20
Rosimar Mendes Barbosa Pinto | Técnico em Radiologia | 18861-1 | 2025/2025 | 08/03/2026 | 27/03/2026 | SEMUSA | 20
Silvana Reis Silva | Tec. Radiologia Especializada | 18862-0 | 2025/2025 | 11/03/2026 | 30/03/2026 | SEMUSA | 20
Claudia Regina Calixto Seda | Agente Administrativo | 4099-1 | 2024/2025 | 09/03/2026 | 28/03/2026 | SEMUSA | 20
Doridarnel Rodrigues da Silva | Ag Comunitário Saúde | 7890-5 | 2023/2024 | 05/03/2026 | 24/03/2026 | SEMUSA | 20
Francianial Lemgruber Lopes Daniel | Ag Comunitário Saúde | 15369-9 | 2023/2024 | 02/03/2026 | 21/03/2026 | SEMUSA | 20
Jacira Maria Martins Gomes da Silveira | Auxiliar Administrativo | 9267-3 | 2023/2024 | 04/03/2026 | 23/03/2026 | SEMAD | 20
Michella Florencia Barbosa Camara | Enfermeiro/Diretor de Departamento | 7252-4 | 2023/2024 | 11/03/2026 | 30/03/2026 | SEMUSA | 20
Thiago Marques de Abreu | Técnico em Enfermagem | 19325-9 | 2023/2024 | 08/03/2026 | 27/03/2026 | SEMUSA | 20

21 DIAS

SERVIDOR | CARGO/FUNÇÃO | MATRÍCULA | PERÍODO AQUISITIVO | PERÍODO A USUFRUIR | LOTAÇÃO | DIAS
Maria de Fatima Schumacker Rodrigues | Aux. Enfermagem | 9211-8 | 2023/2024 | 02/03/2026 | 22/03/2026 | SEMUSA | 21

24 DIAS

SERVIDOR | CARGO/FUNÇÃO | MATRÍCULA | PERÍODO AQUISITIVO | PERÍODO A USUFRUIR | LOTAÇÃO | DIAS
Carlos Ernesto dos Santos Domellas | Médico Ortopedista II | 8607-0 | 2021/2022 | 01/03/2026 | 24/03/2026 | SEMUSA | 24
Flavia Pereira Martins | Técnico em Enfermagem | 19508-1 | 2024/2025 | 01/03/2026 | 24/03/2026 | SEMUSA | 24
Frederico de Lima Turi | Odontólogo | 6734-2 | 2022/2023 | 04/03/2026 | 27/03/2026 | SEMUSA | 24
Gustavo Luiz da Silva | Técnico em Enfermagem | 19124-8 | 2023/2024 | 08/03/2026 | 31/03/2026 | SEMUSA | 24
Katia Ferreira da Silva Pessanha | Enfermeiro II | 17639-7 | 2024/2025 | 01/03/2026 | 24/03/2026 | SEMUSA | 24

ANEXO IV

(referente ao art. 4º da Portaria SEMAD nº 0041, 21 de janeiro de 2026)

CONCEDE COMPLEMENTO DE FÉRIAS

SERVIDOR | CARGO/FUNÇÃO | MATRÍCULA | PERÍODO AQUISITIVO | PERÍODO A USUFRUIR | LOTAÇÃO | DIAS
Luciana Pereira de Araujo Martins | Agente de Combate às Endemias | 9755-1 | 2022/2023 | 02/03/2026 | 03/03/2026 | SEMUSA | 2
Michella Florencia Barbosa Camara | Enfermeiro/Diretor de Departamento | 7252-4 | 2020/2021 | 04/03/2026 | 07/03/2026 | SEMUSA | 4
Maria de Fatima Schumacker Rodrigues | Aux. Enfermagem | 9211-8 | 2022/2023 | 23/03/2026 | 31/03/2026 | SEMUSA | 9
Ronaldo Efigenio de Oliveira | Assistente Social | 6261-8 | 2022/2023 | 26/03/2026 | 30/03/2026 | SEMUSA | 5

PORTARIA SEMAD Nº 0042, DE 21 DE JANEIRO DE 2026

Instaura Processo Administrativo Disciplinar - PAD.

O SECRETÁRIO MUNICIPAL DE ADMINISTRAÇÃO PÚBLICA DO MUNICÍPIO DE RIO DAS OSTRAS, no uso de suas atribuições,

considerando que, segundo o apurado nos Autos do Processo Administrativo Disciplinar nº 40346/2023, em tese, necessita que seja apurada a possível prática de conduta funcional ilícita; considerando o requerimento de Abertura de Procedimento Administrativo, conforme artigo 158, parágrafo único da Lei Complementar nº 0066/2019, pelo Ilmo. Secretário Municipal de Saúde, Sr. Fábio Alexandre Simões Leite,

RESOLVE:

Art. 1º Instaurar Processo Administrativo Disciplinar, com fulcro no artigo 155 da Lei Complementar nº 0066/2019, a fim de apurar no Processo Administrativo Disciplinar nº 40346/2023, a responsabilidade da servidora, Sra. D.C.A., por uma suposta violação ao artigo 134, inciso I e X c/c artigo 146, II e § 1º da Lei Complementar nº 0066/2019 - Regime Jurídico dos Servidores Públicos do Município.

Art. 2º A Comissão Permanente de Sindicância e Inquérito Administrativo Disciplinar terá prazo de 90 (noventa) dias, prorrogável por igual período, a critério do Secretário de Administração Pública, para concluir o Processo.

Art. 3º Esta Portaria entra em vigor na data da sua publicação.

Rio das Ostras, 21 de janeiro de 2026.

NELITO SENRA ESTERQUE

Secretário Municipal de Administração Pública

PORTARIA SEMAD Nº 0043, DE 21 DE JANEIRO DE 2026

Instaura Processo Administrativo Disciplinar. Responsabilidade funcional. Lei Complementar nº 0066/2019.

O SECRETÁRIO MUNICIPAL DE ADMINISTRAÇÃO PÚBLICA DO MUNICÍPIO DE RIO DAS OSTRAS, no uso de suas atribuições, considerando que, segundo o apurado nos autos do Processo Administrativo nº 35783/2025, em tese, necessita que seja apurada a possível prática de conduta funcional ilícita; considerando o requerimento de abertura de Procedimento Administrativo, conforme artigo 158, parágrafo único da Lei Complementar nº 0066/2019, pelo Ilmo. Secretário Municipal de Saúde, Sr. Fábio Alexandre Simões Leite,

RESOLVE:

Art. 1º Instaurar Processo Administrativo Disciplinar, com fulcro no art. 155, da Lei Complementar nº 0066/2019, a fim de apurar no Processo nº 35783/2025, a responsabilidade da servidora, Sra. A.C.G.B.A., por uma suposta violação ao artigo 134, inciso III, IX e XI c/c artigo 142, inciso I ambos do Estatuto dos Servidores Municipais, Lei Complementar nº 0066/2019.

Art. 2º A Comissão Permanente de Sindicância e Inquérito Administrativo Disciplinar terá prazo de 90 (noventa) dias, prorrogável por igual período, a critério da Secretária de Administração Pública, para concluir o Processo.

Art. 3º Esta Portaria entra em vigor na data da sua publicação.

Rio das Ostras, 21 de janeiro de 2026.

NELITO SENRA ESTERQUE

Secretário Municipal de Administração Pública

PORTARIA SEMAD Nº 0044, DE 21 DE JANEIRO DE 2026

Instaura Sindicância em Caráter Punitivo.

O SECRETÁRIO MUNICIPAL DE ADMINISTRAÇÃO PÚBLICA DO MUNICÍPIO DE RIO DAS OSTRAS, no uso de suas atribuições legais, considerando que, segundo o apurado nos Autos do Processo Administrativo Disciplinar nº 37196/2025, em tese, necessita que seja apurada a possível prática de conduta funcional ilícita; considerando a indicação de Abertura de Procedimento Administrativo, conforme artigo 158, parágrafo único da Lei Complementar nº 0066/2019, pelo Ilmo. Secretário Municipal de Saúde, Sr. Fábio Alexandre Simões Leite;

RESOLVE:

Art. 1º Instaurar Sindicância Punitiva, com fulcro no artigo. 152, inciso II da Lei Complementar nº 0066/2019, com o objetivo de apurar, de forma detalhada e objetiva, os fatos relatados no Processo Administrativo Disciplinar nº 37196/2025, que envolve a servidora, Sra. A. L. dos S. R. por uma suposta violação do Estatuto dos Servidores Municipais.

Art. 2º A Comissão Permanente de Sindicância e Inquérito Administrativo Disciplinar terá prazo de 60 (sessenta) dias, prorrogável por igual período, a critério do Secretário Municipal de Administração Pública, para concluir o Processo.

Art. 3º Esta Portaria entra em vigor na data da sua publicação.

Rio das Ostras, 21 de janeiro de 2026.

NELITO SENRA ESTERQUE

Secretário Municipal de Administração Pública

PORTARIA SEMAD Nº 0045, DE 21 DE JANEIRO DE 2026



Concede licença-prêmio.

O **SECRETÁRIO DE ADMINISTRAÇÃO PÚBLICA DO MUNICÍPIO DE RIO DAS OSTRAS**, no uso de suas atribuições legais, de acordo com o Decreto de Delegação de Competência nº 1272/2015,

RESOLVE:

Art. 1º Conceder licença-prêmio às servidoras relacionadas no Anexo Único desta Portaria, nos períodos ali referenciados.

Art. 2º Esta Portaria entra em vigor na data de sua publicação.

Rio das Ostras, 21 de janeiro de 2026.

NELITO SENRA ESTERQUE
Secretário Municipal de Administração Pública

ANEXO ÚNICO

(referente ao art. 1º da Portaria SEMAD nº 0045, de 21 de janeiro de 2026)

CONCEDE LICENÇA-PRÊMIO

SERVIDOR|MATRÍCULA|CARGO|LOTAÇÃO|PERÍODO AQUISITIVO|PERÍODO A USUFRUIR|PROC. ADM.
Tabita Chaves Moreira|9816-7|Professor II – Educação Física|SEMEDE|2015/2020|90 dias|data da publicação|50664/2025
Odilange Moraes Bernard|15332-0|Agente Comunitário de Saúde|SEMUSA|2019/2024|15 dias|06/03/2026 a 20/03/2026|51141/2025

PORTARIA SEMAD Nº 0046, DE 21 DE JANEIRO DE 2026

Dispõe sobre Cancelamento de Permuta.

O **SECRETÁRIO MUNICIPAL DE ADMINISTRAÇÃO PÚBLICA DO MUNICÍPIO DE RIO DAS OSTRAS**, no uso de suas atribuições legais e de acordo com o Decreto de delegação de competência nº 1272/2015, consoante ao Processo Administrativo nº 867/2025,

RESOLVE:

Art. 1º Cancelar a pedido, a contar de 20/01/2026, a permuta entre a servidora municipal DULCINÉIA JOSÉ DA SILVA AMADO, com carga horária de 20 horas semanais, Professor I, matrícula nº 4788-0 e a servidora LUCIANE DA CRUZ SANTOS, com carga horária de 22h e 30 minutos semanais, Professor A III-P, matrícula nº 11230, oriunda da Prefeitura Municipal de Macaé.

Art. 2º Devolver, a contar de 20/01/2026, a servidora LUCIANE DA CRUZ SANTOS, com carga horária de 22h e 30 minutos semanais, Professor A III-P, matrícula nº 11230, oriunda da Prefeitura Municipal de Macaé.

Art. 3º Esta Portaria entra em vigor na data de sua publicação.

Rio das Ostras, 21 de janeiro de 2026.

NELITO SENRA ESTERQUE
Secretário Municipal de Administração Pública

PORTARIA SEMAD Nº 0047, DE 21 DE JANEIRO DE 2026

Instaura Sindicância Investigativa.

O **SECRETÁRIO MUNICIPAL DE ADMINISTRAÇÃO PÚBLICA DO MUNICÍPIO DE RIO DAS OSTRAS**, no uso de suas atribuições legais e de acordo com o Decreto de delegação de competência nº 1272/2015, Considerando que, segundo o apurado nos Autos do Processo Administrativo nº 58843/2024, em tese, necessita que seja apurada a possível prática de conduta funcional ilícita; Considerando a indicação de Abertura de Procedimento Administrativo, conforme artigo 158, parágrafo único da Lei Complementar nº 0066/2019, pelo Ilmo. Secretário de Saúde, Sr. Fábio Alexandre Simões Leite,

RESOLVE:

Art. 1º Instaurar Sindicância Investigativa, com fulcro no art. 152, inciso I da Lei Complementar nº 0066/2019, a fim de apurar no Processo nº 367/2025, a responsabilidade de servidor por uma suposta violação aos preceitos do Estatuto dos Servidores Municipais, Lei Complementar nº 0066/2019.

Art. 2º A Comissão Permanente de Sindicância e Inquérito Administrativo terá prazo de 60 (sessenta) dias, prorrogável por igual período, a critério do Secretário de Administração Pública, para concluir o Processo.

Art. 3º Esta Portaria entra em vigor na data da sua publicação.

Rio das Ostras, 21 de janeiro de 2026.

NELITO SENRA ESTERQUE
Secretário Municipal de Administração Pública

ERRATA DA PORTARIA SEMAD Nº 0884, DE 18 DE DEZEMBRO DE 2025

(Publicado no Jornal Oficial do Município, Edição nº 1900 de 18/12/2025)

ONDE-SE-LÊ:

Ilka Maria Teles de Miranda Maia|Agente Administrativo/Assessor Técnico I|7467-5|2025/2026|01/02/2026|10/02/2026|SEMUSA|10
Raquel Vieira Castro|Enfermeiro ESF|17323-1|2023/2024|19/02/2026|10/03/2026|SEMUSA|20

LEIA-SE:

Ilka Maria Teles de Miranda Maia|Agente Administrativo/Assessor Técnico I|7467-5|2025/2026|03/02/2026|12/02/2026|SEMUSA|10
Raquel Vieira Castro|Enfermeiro ESF|17323-1|2023/2024|19/02/2026|28/02/2026|SEMUSA|10

EDITAL DE CITAÇÃO - SEMAD

Considerando que a Comissão Permanente de Sindicância e Inquérito Administrativo Disciplinar, criada por força da Lei nº 931/2005, e a alteração da Estrutura Administrativa, conforme Lei nº 2206/2019, publicada em 22 de março de 2019, por intermédio de sua Presidente, nomeada pela Portaria nº 043/2025, de 15/01/2025, no uso de suas atribuições legais, e em atendimento ao art. 5º, inciso LV da Constituição Federal e aos artigos 159, parágrafo 2º, 170, parágrafo 3º, todos da Lei Complementar nº 0066/2019; CITA,

Para os devidos efeitos legais, a servidora Marta Pereira dos Reis Franco, matrícula nº 20365-3, Auxiliar de Creche; a comparecer perante esta Comissão, a fim de apresentar DEFESA, dos atos e fatos do Processo Administrativo Disciplinar nº 28974/2025, tendo o prazo de 15 (quinze) dias a contar da publicação deste, de acordo com o artigo 159, parágrafo 2º e artigo 170, Caput, parágrafo 3º e 4º, da Lei Complementar nº 0066/2019. Bem como, querendo, ter vista dos autos, produzir provas e contraprovas, ou requerer cópias dos autos, observados os princípios de ampla defesa. A Comissão Permanente de Sindicância e Inquérito Administrativo Disciplinar, encontra-se instalada na Rua Campo de Albacora, nº 102, Sala 01 - Loteamento Atlântica – Rio das Ostras-RJ. Telefone (22) 2760-4807, nesta cidade, atendendo de segunda a sexta, das 08 às 17 horas.

Rio das Ostras, 21 de janeiro de 2026.

ALINE ULRICK MENDES RIBEIRO
Presidente da CPSIA

EDITAL DE CITAÇÃO - SEMAD

Considerando que a Comissão Permanente de Sindicância e Inquérito Administrativo Disciplinar, criada por força da Lei nº 931/2005, e a alteração da Estrutura Administrativa, conforme Lei nº 2206/2019, publicada em 22 de março de 2019 por intermédio de sua Presidente, nomeada pela Portaria nº 043/2025, de 15/01/2025, no uso de suas atribuições legais, em atendimento ao art. 5º, inciso LV da Constituição Federal e aos artigos 159, parágrafo 2º, 170, parágrafo 3º, todos da Lei Complementar nº 0066/2019; Considerando que a Comissão Permanente de Sindicância e Inquérito Administrativo Disciplinar, criada por força da Lei nº 931/2005, e a alteração da Estrutura Administrativa, conforme Lei nº 2206/2019, publicada em 22 de março de 2019, por intermédio de sua Presidente, nomeada pela Portaria nº 043/2025, de 15/01/2025, no uso de suas atribuições legais, e em atendimento ao art. 5º, inciso LV da Constituição Federal e aos artigos 159, parágrafo 2º, 170, parágrafo 3º, todos da Lei Complementar nº 0066/2019; CITA,

Para os devidos efeitos legais, o servidor Fabio Cardoso Alves, matrícula nº 20314-9, Professor II; a comparecer perante esta Comissão, para apresentar DEFESA, dos atos e fatos do Processo Administrativo Disciplinar nº 38564/2025, tendo o prazo de 15 (quinze) dias a contar da publicação deste, de acordo com o artigo 159, parágrafo 2º e artigo 170, Caput, parágrafo 3º e 4º, da Lei Complementar nº 0066/2019. Bem como, querendo, ter vista dos autos, produzir provas e contraprovas, ou requerer cópias dos autos, observados os princípios de ampla defesa. A Comissão Permanente de Sindicância e Inquérito Administrativo Disciplinar, encontra-se instalada na Rua Campo de Albacora, nº 102, Sala 01 - Loteamento Atlântica – Rio das Ostras-RJ. Telefone (22) 2760-4807, nesta cidade, atendendo de segunda a sexta, das 08 às 17 horas.

Rio das Ostras, 14 de janeiro de 2026.

ALINE ULRICK MENDES RIBEIRO
Presidente da CPSIA

APOSTILAMENTO

Apostilamento nº 01 ao Termo Aditivo nº 07 Contrato nº 095/2021 - SEMOP, constante no Processo Administrativo nº 38445/2023.

Objeto: A presente apostila refere-se à retificação da data de assinatura do Termo Aditivo nº 07, passando a ter a seguinte redação:

ONDE SE LÊ:

“...
Rio das Ostras, 16 de janeiro de 2025.
...”

LEIA-SE:

“...
Rio das Ostras, 16 de janeiro de 2026.
...”

UBIRATAN NUNES DA SILVA
Assessor Executivo – DELCO

APOSTILAMENTO

Apostilamento nº 01 ao Termo Aditivo nº 24 Contrato nº 023/2005 - SEMEDE, constante no Processo Administrativo nº 42499/2025.

Objeto: A presente apostila refere-se à retificação da Cláusula Segunda do Termo Aditivo nº 24, suprimindo o Parágrafo Segundo, passando a ter a seguinte redação:

ONDE SE LÊ:

“...
CLÁUSULA SEGUNDA – DO VALOR MENSAL DO ALUGUEL
O valor mensal do aluguel é de R\$ 7.565,96 (sete mil, quinhentos e sessenta e cinco reais e noventa e



seis centavos), que deverá ser pago ao LOCADOR, em conformidade com o previsto na Cláusula Quarta do Contrato inicial.

Parágrafo Primeiro – A prorrogação ocorrerá sem reajuste no valor, conforme concordância do Locador à fl. 32, constante no Processo Administrativo nº 46364/2024.

Parágrafo Segundo - Fica convalidada a locação por prazo indeterminado na forma do art. 56, Parágrafo Único desta Lei Federal nº 8.245/1991, a partir de 23/12/2024, até a assinatura do presente instrumento, para fins de liquidação e pagamento da despesa.

CLÁUSULA TERCEIRA - DO VALOR GLOBAL, DOTAÇÃO E EMPENHO.

“...”

LEIA-SE:

“...”

CLÁUSULA SEGUNDA – DO VALOR MENSAL DO ALUGUEL

O valor mensal do aluguel é de R\$ 7.565,96 (sete mil, quinhentos e sessenta e cinco reais e noventa e seis centavos), que deverá ser pago ao LOCADOR, em conformidade com o previsto na Cláusula Quarta do Contrato inicial.

Parágrafo Primeiro – A prorrogação ocorrerá sem reajuste no valor, conforme concordância do Locador à fl. 32, constante no Processo Administrativo nº 46364/2024.

CLÁUSULA TERCEIRA - DO VALOR GLOBAL, DOTAÇÃO E EMPENHO.

“...”

UBIRATAN NUNES DA SILVA

Assessor Executivo – DELCO

APOSTILAMENTO

Apostilamento nº 01 ao Contrato nº 002/2006 - SESEP, constante no Processo Administrativo nº 28337/2025.

Objeto: A presente apostila refere-se à retificação do Elemento de Despesa da Cláusula Décima Quinta, passando a ter a seguinte redação:

ONDE SE LÊ:

“...”

CLÁUSULA DÉCIMA QUINTA – DOTAÇÃO ORÇAMENTÁRIA (art. 92, VIII)

As despesas decorrentes da presente contratação correrão à conta de recursos específicos consignados no Orçamento Geral da Secretaria Municipal de Segurança Pública – SESEP, na dotação abaixo discriminada:

- I. Gestão/Unidade: Secretaria Municipal de Segurança Pública – SESEP
- II. Fonte de Recursos: SESEP – Sistema de Segurança Integrada
- III. Programa de Trabalho: 06.181.0087.2.596
- IV. Elemento de Despesa: 3.3.30.93.00 – 1.704.0104 (Indenizações e Restituições)
- V. Plano Interno: Recursos vinculados ao trânsito
- VI. Nota de Empenho: 0067/2026

“...”

LEIA-SE:

“...”

CLÁUSULA DÉCIMA QUINTA – DOTAÇÃO ORÇAMENTÁRIA (art. 92, VIII)

As despesas decorrentes da presente contratação correrão à conta de recursos específicos consignados no Orçamento Geral da Secretaria Municipal de Segurança Pública – SESEP, na dotação abaixo discriminada:

- I. Gestão/Unidade: Secretaria Municipal de Segurança Pública – SESEP
- II. Fonte de Recursos: SESEP – Sistema de Segurança Integrada
- III. Programa de Trabalho: 06.181.0087.2.596
- IV. Elemento de Despesa: 33.90.32.00 – 125 1.752.0000
- V. Plano Interno: Recursos vinculados ao trânsito
- VI. Nota de Empenho: 0067/2026

“...”

UBIRATAN NUNES DA SILVA

Assessor Executivo – DELCO

APOSTILAMENTO

Apostilamento nº 01, a Ata de Registro de Preço nº 004 /2026 – SEMEDE, constante no processo administrativo nº 60980/2023 - SEMEDE.

Objeto: A presente apostila refere-se à retificação na referência ao ano da Ata de Registro de Preço em epígrafe, passando a ter a seguinte redação:

ONDE SE LÊ:

“...”

ATA DE REGISTRO DE PREÇOS Nº 004 /2025.

“...”

“...”

CLÁUSULA DÉCIMA QUARTA - DA VINCULAÇÃO AO EDITAL E AO CONTRATO

Fazem parte integrante e complementar desta Ata de Registro Nº 004/2025...”

LEIA-SE:

“...”

ATA DE REGISTRO DE PREÇOS Nº 004 /2026.

“...”

“...”

CLÁUSULA DÉCIMA QUARTA - DA VINCULAÇÃO AO EDITAL E AO CONTRATO

Fazem parte integrante e complementar desta Ata de Registro Nº 004/2026...”

UBIRATAN NUNES DA SILVA

Assessor Executivo – DELCO

APOSTILAMENTO

Apostilamento nº 01, a Ata de Registro de Preço nº 005 /2026 – SEMEDE, constante no processo administrativo nº 60980/2023 - SEMEDE.

Objeto: A presente apostila refere-se à retificação na referência ao ano da Ata de Registro de Preço em epígrafe, passando a ter a seguinte redação:

ONDE SE LÊ:

“...”

ATA DE REGISTRO DE PREÇOS Nº 005 /2025.

“...”

“...CLÁUSULA SEGUNDA - DO OBJETO

Valor Total R\$ 42.383,84

“...”

“...”

CLÁUSULA DÉCIMA QUARTA - DA VINCULAÇÃO AO EDITAL E AO CONTRATO

Fazem parte integrante e complementar desta Ata de Registro Nº 005/2025...”

LEIA-SE:

“...”

ATA DE REGISTRO DE PREÇOS Nº 005 /2026.

“...”

“...CLÁUSULA SEGUNDA - DO OBJETO

Valor Total R\$ 42.393,84

“...”

“...”

CLÁUSULA DÉCIMA QUARTA - DA VINCULAÇÃO AO EDITAL E AO CONTRATO

Fazem parte integrante e complementar desta Ata de Registro Nº 005/2026...”

UBIRATAN NUNES DA SILVA

Assessor Executivo – DELCO

EXTRATO DE TERMO ADITIVO

TERMO ADITIVO Nº 04 AO CONTRATO Nº 088/2023

PROCESSOS ADMINISTRATIVOS LICITATÓRIOS NOS 7290/2022 – 17459/2022 – 19394/2022 – 19350/2022 – 19741/2022 – 19463/2022 - 16575/2022 – 22356/2022 – 22631/2022

PROCESSO ADMINISTRATIVO DE EMPENHAMENTO Nº 12739/2023

PROCESSO ADMINISTRATIVO Nº 241/2026

PREGÃO ELETRÔNICO PARA REGISTRO DE PREÇOS Nº 016/2023

SOLICITANTE: Secretaria Municipal de Secretaria Municipal de Educação, Esporte e Lazer

PARTES: Município de Rio das Ostras e a Empresa C S Brasil Frotas S.A

OBJETO: Prorrogado por mais 90 (noventa) dias a contar de 20/01/2026, o prazo de vigência do Contrato nº 088/2023, que trata que trata dos serviços de locação de veículos, sem motorista, para atender as demandas das diversas Secretarias do Município de Rio das Ostras.

VALOR TOTAL: R\$ 44.953,38

. Programa de Trabalho: 12.122.0004.2.634

. Elemento de Despesa: 33.90.39.99 – 140 1.573.0000

. Nota de Empenho: 0063/2026

. Emitida em 19/01/2026

PARECER JURIDICO: 008/2026-PGM-15/01/2026 – R.F.V.

FUNDAMENTAÇÃO LEGAL: artigo 57, inciso II, c/c art. 55, inciso III ambos da Lei Federal nº 8.666/93, e posteriores alterações.

UBIRATAN NUNES DA SILVA

Assessor Executivo – DELCO

EXTRATO DE CONTRATO

CONTRATO Nº 002/2026

PROCESSO ADMINISTRATIVO LICITATÓRIO Nº 28337/2025

PREGÃO ELETRÔNICO Nº 90048/2025

PNCP Nº 39223581000166-2-000002/2026

SOLICITANTE: Secretaria Municipal de Segurança Pública – SESEP.

PARTES: Município de Rio das Ostras e a Empresa LKA Brindes e Serviços Ltda

OBJETO: Aquisição de materiais de divulgação para campanhas educativas e de conscientização de trânsito promovidas pela Secretaria de Segurança Pública – SESEP. (item 4)

ASSINATURA: 21/01/2026

PRAZO: 12 meses

VALOR TOTAL: R\$ 2.060,00

I. Gestão/Unidade: Secretaria Municipal de Segurança Pública – SESEP

II. Fonte de Recursos: SESEP – Sistema de Segurança Integrada

III. Programa de Trabalho: 06.181.0087.2.596

IV. Elemento de Despesa: 33.90.32.00 – 125 1.752.0000

V. Plano Interno: Recursos vinculados ao trânsito

VI. Nota de Empenho: 0067/2026

PARECER REFERENCIAL Nº 089/2025 LFS – 20/10/2025 – L.C.A.B./D.M.B.N.L.F.S./R.F.V.

FUNDAMENTAÇÃO LEGAL: Lei Federal nº 14.133/2021.

UBIRATAN NUNES DA SILVA

Assessor Executivo – DELCO

AVISO DE LICITAÇÃO

O Departamento de Licitação e Contratos da Prefeitura Municipal de Rio das Ostras faz saber, a quem interessar possa, que nos termos do que dispõe a Lei Federal nº 14.133/2021, bem como, o Decreto Municipal nº 3884/2024, que será realizado através da Comissão Permanente de Licitação e Pregão:

CPLP II – 09/02/2026 às 09:00 horas – PREGÃO ELETRÔNICO PARA REGISTRO DE PREÇOS Nº 90003/2026 (Processo Administrativo nº 31951/2025-SEMOP), objetivando a eventual contratação de empresa para prestação de serviços contínuos de Reparo e Manutenção das Vias e Estradas Urbanas não Pavimentadas do Município de Rio das Ostras/RJ.
VALOR ESTIMADO: R\$ 11.289.765,36
CÓDIGO UASG: 982921
LOCAL: Portal de Compras do Governo Federal – www.gov.br/compras

CPLP I – 11/02/2026 às 09:00 horas – PREGÃO ELETRÔNICO PARA REGISTRO DE PREÇOS Nº 90004/2026 (Processo Administrativo nº 16138/2025-SEMOP), objetivando a eventual contratação de Empresa para aquisição de materiais para manutenção das vias e estradas vicinais não pavimentadas do Município de Rio das Ostras – RJ.
VALOR ESTIMADO: R\$ 12.063.706,74
CÓDIGO UASG: 982921
LOCAL: Portal de Compras do Governo Federal – www.gov.br/compras

O Edital se encontra disponível no site do Município de Rio das Ostras (www.riodasostras.rj.gov.br) e no DELCO sito à Rua Campo de Albacora, 75 – Loteamento Atlântica – Rio das Ostras/ RJ – Maiores informações: E-mail: delcopmro@gmail.com / Tel: (22) 2771-6404.

UBIRATAN NUNES DA SILVA
Assessor Executivo – DELCO

ERRATA (21/01/2026)

AVISO DE ALTERAÇÃO DE EDITAL E REMARCAÇÃO DE PREGÃO ELETRÔNICO PARA REGISTRO DE PREÇOS Nº 90056/2025

O DELCO torna público, para conhecimento dos interessados as seguintes alterações no Edital de Pregão Eletrônico para Registro de Preços Nº 90056/2025 (Processo Administrativo nº 32486/2025-SEMOP):

- 1) Fica alterado o Anexo I – Termo de Referência;
- 2) Fica alterado o Anexo III Proposta de Preços;
- 3) Fica Alterado o Anexo IV Critério de Aceitabilidade.

PREGÃO ELETRÔNICO PARA REGISTRO DE PREÇOS Nº 90056/2025 (Processo Administrativo nº 32486/2025-SEMOP), objetivando a eventual contratação de Empresa para fornecimento de materiais para manutenção das redes de drenagem pluvial do Município de Rio das Ostras/ RJ, inicialmente ADIADA SINE DIE fica REMARCADA para o dia 09/02/2026 às 09:00 horas. (CPLP I – Comissão Permanente de Licitação I).
VALOR GLOBAL ESTIMADO: R\$ 7.063.334,58
CÓDIGO UASG: 982921
LOCAL: Portal de Compras do Governo Federal – www.gov.br/compras

O Edital consolidado se encontra disponível no site do Município de Rio das Ostras (www.riodasostras.rj.gov.br) e no DELCO sito à Rua Campo de Albacora, 75 – Loteamento Atlântica – Rio das Ostras/ RJ – Maiores informações: E-mail: delcopmro@gmail.com / Tel: (22) 2771-6404.

UBIRATAN NUNES DA SILVA
Assessor Executivo – DELCO

**ATOS DO EXECUTIVO
SECRETARIA DE FAZENDA****EXTRATO DE DECISÃO ADMINISTRATIVA**

Processo Administrativo: 32517/2025
Interessado: SERVIÇO NACIONAL DE APRENDIZAGEM COMERCIAL SENAC ARRJ
RECURSO PROCEDENTE
Fundamentação Legal: art. 365, da Lei nº 508/2000

O **SECRETÁRIO MUNICIPAL DE FAZENDA DE RIO DAS OSTRAS**, no uso das atribuições que lhes são conferidas pelo artigo 365 da Lei nº 508/2000, subsidiado pela Análise Técnica da Gerência Tributária - GEIMP decidiu em 1ª instância administrativa pela PROCEDÊNCIA do recurso, pelo reconhecimento da reclamação pelas razões expostas por SERVIÇO NACIONAL DE APRENDIZAGEM COMERCIAL SENAC ARRJ.

Rio das Ostras, 21 de janeiro de 2026.

JOÃO BATISTA ESTEVES GONÇALVES
Secretário Municipal de Fazenda

**ATOS DO EXECUTIVO
SECRETARIA DE EDUCAÇÃO, ESPORTE E LAZER****RESOLUÇÃO SEMEDE Nº 001/2026**

Divulga o resultado da classificação preliminar do Processo Seletivo Público Simplificado para contratação temporária de pessoal para suprir a necessidade da Secretaria Municipal de Educação, Esporte e Lazer e dá outras providências.

A **SECRETÁRIA MUNICIPAL DE EDUCAÇÃO, ESPORTE E LAZER**, no uso de suas atribuições legais, e considerando o Edital nº 01/2026/SEMEDE – Processo Seletivo Público Simplificado para Contratação Temporária, publicado na Edição nº 1911 do Jornal Oficial do Município,

RESOLVE:

Art. 1º Divulgar o resultado da classificação preliminar (Anexo I), dos candidatos que concluíram as inscrições das 9h do dia 16/01/2026 às 23h59 do dia 18/01/2026, no Processo Seletivo Público Simplificado para Contratação Temporária de Pessoal, nos Cargos de Agente Administrativo, Auxiliar de Creche, Auxiliar de Cuidados Escolares, Auxiliar de Desenvolvimento Infantil, Auxiliar de Secretaria Escolar, Auxiliar Educacional II, Auxiliar Educacional, Fonoaudiólogo I, Monitor de Transporte Escolar, Monitor Escolar, Motorista, Professor I – 30 Horas, Professor II – Educação Especial, Professor II – Educação Artística, Professor II – Ciências, Professor II – Educação Física, Professor II – Geografia, Professor II – História, Professor II – Inglês, Professor II – Matemática, Professor II – Português, Professor Orientador Educacional, Professor Orientador Pedagógico, Professor Supervisor de Ensino, Psicomotricista - Educação, Psicólogo, Psicopedagogo, Secretário Escolar e Tradutor Intérprete de Libras.
Parágrafo único. Aos resultados já estão aplicados os critérios de desempate, de acordo com o item 6.9 do referido Edital.

Art. 2º Após publicação no Jornal Oficial do Município, o candidato que julgar-se prejudicado poderá interpor recurso no prazo de até 02 (dois) dias úteis, no Protocolo Geral da Prefeitura Municipal de Rio das Ostras, situado na Rua Campo de Albacora, nº 75 – Loteamento Atlântica, Rio das Ostras, direcionado à Secretaria Municipal de Educação, Esporte e Lazer, aos cuidados da Comissão Organizadora do Processo Seletivo Público Simplificado para Contratação Temporária de Pessoal da SEMEDE.

Art. 3º O recurso poderá ser interposto pelo próprio candidato ou através de procuração pública e deverá ser fundamentado e redigido com clareza, anexando documento de identificação com foto, comprovante de inscrição, ficha de recurso devidamente preenchida e documentos pertinentes à demanda daquilo que o candidato se julgar prejudicado.

Art. 4º Será indeferido liminarmente o recurso que não estiver fundamentado, for interposto fora do prazo previsto, for interposto contra a pontuação ou o resultado de outro candidato.

Art. 5º A ficha de recurso poderá ser emitida através do endereço eletrônico <https://educacao.riodasostras.rj.gov.br/processo-seletivo> ou adquirida no Protocolo Geral da Prefeitura Municipal de Rio das Ostras, no endereço supracitado.

Art. 6º Os casos omissos serão resolvidos pela Comissão Organizadora do Processo Seletivo Público Simplificado.

Art. 7º Esta Resolução entra em vigor na data da sua publicação.

Rio das Ostras, 21 de janeiro de 2026.

MARCELE RAQUEL DE MATTOS MARTINS
Secretária Municipal de Educação, Esporte e Lazer





ANEXO I DA RESOLUÇÃO SEMEDE Nº 01/2026

CLASSIFICAÇÃO PRELIMINAR AGENTE ADMINISTRATIVO

Aos resultados já estão aplicados os critérios de desempate, de acordo com o item 6.9 do referido Edital

Nº	NOME	PONTUAÇÃO TOTAL	MAIOR DE 60 ANOS	TRABALHO FORMAL	MAIOR FORMAÇÃO ACADÊMICA	MAIOR EXPERIÊNCIA PROFISSIONAL	DEPENDENTES	EXERCEU FUNÇÃO DE JURADO	NASCIMENTO
1	VANJA CARLA CORREIA DE MATOS	17	S	N	Graduação	10	0	N	20/09/1965
2	FABIO REZENDE DE OLIVEIRA	17	N	N	Graduação	10	1	N	25/12/1981
3	SILVIO NOGUEIRA DE OLIVEIRA	17	N	N	Graduação	10	0	N	06/08/1970
4	JOSÉ LUIZ OLIVEIRA DA SILVA FILHO	17	N	S	Graduação	10	1	N	01/03/1967
5	LUCILENE DA SILVA DOS SANTOS	16,5	N	N	Graduação	10	1	N	13/08/1972
6	SERGIO LUIS DE JESUS FERNANDES	16	S	N	Graduação	10	2	N	07/09/1959
7	LUIZ RICARDO PEREIRA GONÇALVES	15	S	N	Graduação	10	0	N	18/07/1960
8	JOCIMAR BRUNO DOS SANTOS	15	S	N	Graduação	10	0	N	29/08/1964
9	ANDRÉ LUIZ ALVES DE LIMA	15	S	N	Graduação	10	0	N	22/07/1965
10	POTI MARTINS GOMES	15	N	N	Graduação	10	2	N	18/03/1976
11	MONIQUE BELATO RODRIGUES VERÍSSIMO	15	N	N	Graduação	10	2	N	26/07/1983
12	SANDRA REGINA DUARTE PINTO DOS SANTOS	15	N	N	Graduação	10	1	N	02/01/1975
13	KIYOSHI GUAHYBA YOSHIDA	15	N	N	Graduação	10	1	N	16/06/1976
14	LORRENE SOARES DE OLIVEIRA	15	N	N	Graduação	10	1	N	31/08/1978
15	NATHALIA RANGEL SACIA	15	N	N	Graduação	10	1	N	26/02/1980
16	CLAUDIO FRANCELINO DE LIMA	15	N	N	Graduação	10	0	N	27/12/1966
17	LUIZ HENRIQUE VIEIRA MATOS	15	N	N	Graduação	10	0	N	27/05/1967
18	CHARLES DORNELLAS FERREIRA	15	N	N	Graduação	10	0	N	20/06/1967
19	TELMA PEREIRA DE LIMA	15	N	N	Graduação	10	0	N	09/01/1968
20	ANA TERESA DA SILVA SANTOS MOURA	15	N	N	Graduação	10	0	N	28/10/1974
21	ISIS ROCHA LIMA RIBEIRO	15	N	N	Graduação	8	1	N	10/03/1976
22	DAYSE ARAUJO DA SILVA MARTINS	15	N	N	Graduação	8	1	N	19/09/1987
23	FERNANDA SILVA MEDEIROS DE MATTOS	15	N	N	Graduação	8	0	N	01/12/1976
24	VIVIANE SALES TAVARES GUIMARAES	15	N	N	Graduação	8	0	N	19/06/1980
25	ALINE CRISTINA CASTRO DA SILVA	15	N	N	Graduação	8	0	N	14/04/1982
26	ALINY ALEXSANDRA DIAS DOS SANTOS	15	N	N	Graduação	8	0	N	03/05/1988
27	ANA ANGELICA FERREIRA DA SILVA	15	N	S	Graduação	10	1	N	25/05/1974
28	RENATA DOS SANTOS CLEMENTINO	15	N	S	Graduação	10	1	N	15/08/1977
29	MARCIA BRITO DE LIMA DE OLIVEIRA	15	N	S	Graduação	10	0	N	08/02/1966
30	JADSON LUIS BORGES DA COSTA	15	N	S	Graduação	10	0	N	02/01/1979
31	DANIELLE BECKER BARBOZA	15	N	S	Graduação	10	0	N	08/11/1980
32	OTACIANO RODRIGUES DE BRITO NETO	15	N	S	Graduação	8	1	N	05/01/1976
33	RENATA PAMELA DE OLIVEIRA AMORIM	15	N	S	Graduação	8	1	N	30/12/1986
34	FABIANE LEAL DOS SANTOS	15	N	S	Graduação	8	0	N	03/09/1986
35	MAURO TORTURA LOPES	14,5	S	N	Graduação	8	0	N	20/05/1960
36	LUCIA HELENA PINHEIRO BOIA	14,5	N	N	Graduação	10	0	N	28/09/1966
37	CARLOS LEONARDO BIELE HENRIQUES	14,5	N	S	Graduação	10	0	N	25/10/1978
38	JUSSARA DOS SANTOS SILVA DE PAULA	14	S	S	Técnico	10	0	N	21/11/1960
39	ALEX RODRIGUES DE OLIVEIRA	14	N	N	Graduação	10	1	N	27/07/1983
40	DENISE MACHADO RIBEIRO DOMINGUES	14	N	N	Técnico	10	0	N	30/07/1966
41	MICHELE DA COSTA RODRIGUES	14	N	N	Técnico	10	0	N	28/02/1975
42	ALLAN DE ABREU MARINI	14	N	N	Técnico	10	0	N	16/09/1979
43	IVAYR GARCIA DA SILVA	14	N	S	Técnico	10	1	S	25/10/1966
44	FERNANDA COELHO CALDEIRA	14	N	S	Técnico	10	0	N	04/01/1971
45	INALDO MONTEIRO FILHO	13,5	S	N	Técnico	10	1	N	03/02/1964
46	ROSEMERI VIANA ROCHA	13,5	S	N	Técnico	10	1	N	09/11/1964
47	MARCELA VILAR LOPES	13,5	N	N	Técnico	10	2	N	21/04/1993
48	CINTIA SILVA CORDOVIL RIBEIRO	13,5	N	N	Técnico	10	1	N	05/06/1975
49	MARISTELA DOS SANTOS SILVA	13,5	N	N	Técnico	10	0	N	10/05/1972
50	CARLOS ALEXANDRE CAMPOS XAVIER	13,5	N	S	Técnico	10	0	N	09/12/1970
51	SERGIO ALLAN KARDECK COSTA	13	S	N	Graduação	10	0	N	16/01/1960
52	EMANOEL DO AMARAL VILLAS BOAS	13	S	N	Graduação	10	0	N	25/02/1961
53	CLAUDIA MARA RIBEIRO BARBOZA	13	S	N	Graduação	10	0	N	20/06/1962
54	MARIA ELENA DA SILVA	13	S	N	Graduação	10	3	S	26/01/1963
55	ROSANA FERNANDES DA COSTA SANTOS	13	S	N	Graduação	10	1	N	03/04/1964
56	ROGERIO ALVES RODRIGUES	13	S	N	Graduação	10	0	N	16/02/1965
57	KATIA CRISTINA ELIAS DOS SANTOS	13	N	N	Graduação	10	59	N	27/05/1974
58	MARCOS COSTA REIS FAJARDO	13	N	N	Graduação	10	2	N	24/12/1967
59	CLAUDIA MARCIA PESSANHA BATISTA PASSOS	13	N	N	Graduação	10	2	N	05/02/1968
60	ANDREIA CRISTINA SANTOS DO AMARAL	13	N	N	Graduação	10	2	N	22/11/1983
61	ALESSANDRA BARBOZA DE OLIVEIRA	13	N	N	Graduação	10	1	N	23/07/1980
62	LORENA ALVES DA SILVA	13	N	N	Graduação	10	1	N	31/10/1984
63	REGINA LUCIA DE NAZARÉ FERREIRA ALVES	13	N	N	Graduação	10	0	N	20/05/1969
64	CRISTIANE MARIA TEIXEIRA PEREIRA	13	N	N	Graduação	10	0	N	31/05/1971
65	ANDREA DE OLIVEIRA TEIXEIRA	13	N	N	Graduação	10	0	N	07/05/1973
66	VERONICA DA SILVA AYRES	13	N	N	Graduação	10	0	N	31/03/1975
67	GISELE MOREIRA DE SOUSA KERESBAUMER	13	N	N	Graduação	10	0	N	22/08/1984
68	ALESSANDRA JACOB TENUTA	13	N	N	Graduação	8	2	N	21/12/1972
69	MARILEA DA SILVA BARBOSA	13	N	N	Graduação	8	1	N	26/12/1977
70	ANA LUCIA DE LACERDA VIEIRA MURY	13	N	N	Graduação	8	1	N	02/10/1979
71	ALEXANDRE FERRAZ DE OLIVEIRA	13	N	N	Graduação	8	1	N	17/05/1981
72	ALEX CORREIA DA SILVA	13	N	N	Graduação	8	1	N	24/01/1982
73	CARLA MARA CALIXTO MONTEIRO DA SILVA NEVES	13	N	N	Graduação	8	1	N	01/04/1985



74	STEFANY MARTINS RAMIRO	13	N	N	Graduação	8	1	N	23/12/1988
75	ELAINE PINHEIRO NARO	13	N	N	Graduação	8	0	N	13/01/1982
76	MYCAELLEN PINHEIRO PEREIRA	13	N	N	Graduação	8	0	N	14/08/1991
77	ANNA CAROLINE DE OLIVEIRA DA SILVA	13	N	N	Graduação	6	4	N	26/09/1994
78	DEBORA CHRISTINE DA SILVA CANDIDO	13	N	N	Graduação	6	3	N	24/03/1993
79	VANESSA DO ROSÁRIO FRANÇA	13	N	N	Graduação	6	2	N	05/03/1988
80	DANIELA SANTOS KRATZER	13	N	N	Graduação	6	1	N	13/12/1985
81	VANESSA DA SILVA VIEIRA	13	N	N	Graduação	6	1	N	12/03/1988
82	ANDREZA GOMES DE OLIVEIRA	13	N	N	Graduação	6	0	N	23/04/1985
83	WALLACE FERREIRA DE LIMA	13	N	N	Graduação	6	0	N	10/07/1989
84	RODRIGO XAVIER MACIEL	13	N	N	Graduação	6	0	N	28/01/1998
85	CILEIA CANTANHEDE SILVA	13	N	S	Graduação	10	1	N	02/11/1970
86	LUCIANA SOARES DE SOUZA MARQUES	13	N	S	Graduação	10	1	N	14/04/1982
87	CAMILA RODRIGUES VEREZA	13	N	S	Graduação	10	1	N	08/08/1989
88	SOLANGE DO SOCORRO DAMASCENO ARAUJO	13	N	S	Graduação	10	0	N	22/11/1969
89	SIMONE DE BARROS PREZA	13	N	S	Graduação	8	2	N	22/06/1975
90	AUGUSTO CESAR DA SILVA VIEIRA	13	N	S	Graduação	8	2	N	01/10/1993
91	BIANCA GERHARDT DE OLIVEIRA	13	N	S	Graduação	8	1	N	21/12/1993
92	ISABELA DE MOURA VIEIRA	13	N	S	Graduação	8	0	S	26/09/1982
93	HENRIQUE FERNANDEZ DE MACEDO	13	N	S	Graduação	8	0	N	04/02/1982
94	CRISTINE Q GUERRERO	13	N	S	Graduação	8	0	N	21/11/1986
95	DIOGO BRITO DE MEDEIROS	13	N	S	Graduação	8	0	N	29/07/1988
96	JHENNIFER ALVES PEREIRA GUSMÃO	13	N	S	Graduação	6	0	N	23/07/2003
97	SHAUAN MARTINS DE CARVALHO	12,5	N	N	Graduação	8	2	N	20/04/1982
98	ANDRESSA ERNESTO ALVES	12,5	N	N	Graduação	8	0	N	31/01/1980
99	CRISTIANA MARIA RODRIGUES DE FREITAS	12,5	N	N	Graduação	6	1	N	20/09/1970
100	MÁRCIA CRISTINA ASSIS PEREIRA FERREIRA	12,5	N	N	Técnico	10	0	N	03/12/1966
101	REGINA CONCEICAO DE SOUZA ABREU	12	S	N	Técnico	10	2	N	09/08/1959
102	GILSON SOBRINHO	12	S	N	Técnico	10	0	N	21/10/1961
103	ALEXANDRE JOSE VIEIRA NETO	12	S	N	Técnico	10	1	N	13/06/1964
104	MARIA AUGUSTA MACEDO DE SOUZA	12	N	N	Graduação	6	1	N	18/05/1978
105	JOECI FERNANDO SILVA SIQUEIRA	12	N	N	Técnico	10	2	N	14/06/1968
106	FLAVIA CRISTINA DE SOUZA DO NASCIMENTO JESUS	12	N	N	Técnico	10	1	N	27/09/1966
107	ALLISON ERMANI DE SOUZA E SILVA	12	N	N	Técnico	10	1	N	03/01/1968
108	JÚLIO CÉSAR LEAL DA SILVA	12	N	N	Técnico	10	1	N	12/12/1979
109	MARCELO GOMES PESSANHA	12	N	N	Técnico	10	0	N	05/03/1967
110	ANA CRISTINA GEMAQUE LIMA	12	N	N	Técnico	10	0	N	06/10/1970
111	HÉLIA FERREIRA FLORES	12	N	N	Técnico	10	0	N	12/03/1981
112	JANILSO MACEDO DE ALCANTARA JUNIOR	12	N	N	Técnico	8	1	S	28/11/1977
113	LUSIENE LOBATO CARDOSO SANTOS	12	N	N	Técnico	8	1	N	14/08/1979
114	ELAINE DOS SANTOS ANDRADE NOGUEIRA	12	N	N	Técnico	8	1	N	05/11/1981
115	JESSICA MADEIRA BORGES SOUZA	12	N	N	Técnico	8	1	N	17/04/1988
116	LAIS OLIVEIRA PINTO ROSARIO	12	N	N	Técnico	8	1	N	21/12/1988
117	MARCOS AURELIO NEPOMOCENO	12	N	N	Técnico	8	0	N	01/02/1968
118	LUIZA HELENA FERREIRA DA SILVA	12	N	N	Técnico	8	0	N	24/08/1968
119	ALINE GIOVANNINI LEITE PLATENIK	12	N	N	Técnico	8	0	N	17/04/1978
120	ANDERSON LEVI COUTINHO DAMASCENO	12	N	N	Técnico	8	0	N	01/11/1978
121	LEONARDO GUIMARAES VILELA	12	N	N	Técnico	8	0	N	08/02/1988
122	FÁTIMA FERNANDES DA SILVA SEARA RODRIGUES	12	N	N	-	10	0	N	12/05/1967
123	AMANDA SILVA DE SOUSA	12	N	S	Técnico	10	2	N	29/12/1981
124	JORDANY RIBEIRO DE OLIVEIRA	12	N	S	Técnico	10	1	N	05/11/1976
125	ADRIANA DA SILVA SANTOS	12	N	S	Técnico	10	0	N	25/10/1973
126	FERNANDA DUARTE SOUZA	12	N	S	Técnico	10	0	N	21/07/1986
127	WELDER PEREIRA RANGEL	12	N	S	Técnico	8	2	N	15/05/1989
128	ADRIANA REGINA RODRIGUES	12	N	S	Técnico	8	1	N	03/04/1979
129	HÉLLEN RAMOS DE SOUZA	12	N	S	Técnico	8	1	N	23/03/1990
130	AGATHA PENELOPHE DA COSTA BARBOZA	12	N	S	Técnico	8	0	S	02/08/1988
131	CARINA RIBAS MAFRA	12	N	S	Técnico	8	0	N	11/06/1979
132	JOSILENE C BOTELHO BUAS	12	N	S	-	10	1	N	12/06/1983
133	MARA CRISTINA PEREZ GUIMARAES	11,5	S	N	Técnico	8	0	N	15/03/1964
134	THIAGO ALEXANDER DE OLIVEIRA SILVA	11,5	N	N	Graduação	8	0	N	29/05/1983
135	ANA PAULA MALTA CANDIDO	11,5	N	N	Técnico	8	1	N	29/01/1985
136	GLAUCIA MURY DA SILVA	11,5	N	N	-	10	0	N	17/02/1975
137	MARCELI DE OLIVEIRA MACEDO	11,5	N	S	Graduação	8	1	N	11/06/1993
138	CLECIANA PEREIRA HENRIQUE DO CARMO	11,5	N	S	Técnico	8	2	N	29/04/1978
139	JOSÉ VALTER BRAGANTE	11	S	N	Graduação	6	0	N	28/02/1959
140	MARCILIO FELIX DE AGUIAR	11	S	N	Graduação	6	2	N	06/08/1962
141	LANA KÁTIA AMORIM DA SILVA	11	S	N	Graduação	4	0	N	20/02/1964
142	TANIA MARIA PINHEIRO BRAGA	11	S	N	Graduação	4	0	N	01/08/1965
143	LUCIANA CARNEIRO DOS SANTOS	11	N	N	Graduação	8	21	N	16/06/1981
144	ALESSANDRA MARIA SARPE	11	N	N	Graduação	8	2	N	28/03/1974
145	ELISANGELA SANTOS MARTINS GONÇALVES	11	N	N	Graduação	8	2	N	11/04/1982
146	SARAH DAS CHAGAS LUCAS	11	N	N	Graduação	8	2	N	20/02/1984
147	JAKELINE DE ASSIS RIVERO TRINDADE	11	N	N	Graduação	8	2	N	04/03/1984
148	ANA PAULA ARRUDA ALMEIDA	11	N	N	Graduação	8	2	N	12/10/1986
149	ROBERTA MARTINS MENDONÇA MONTEIRO	11	N	N	Graduação	8	2	N	07/09/1989
150	ADRIANO FERNANDES MACEDO BARROS	11	N	N	Graduação	8	1	N	17/07/1980
151	ALINE MAURICIO SILVA PINTO	11	N	N	Graduação	8	1	N	24/07/1982
152	GRACIELLE DE MORAES CAMARA ZACHARIAS	11	N	N	Graduação	8	1	N	30/08/1983
153	RAPHAEL CIPITELLI	11	N	N	Graduação	8	1	N	26/05/1987



154	PAULA CAB DE AN	11	N	N	Graduação	8	0	N	29/09/1974
155	DANIELA NASCIMENTO CAMACHO	11	N	N	Graduação	6	3	N	19/09/1986
156	MARCIA REGINA COLMENERO VIEIRA	11	N	N	Graduação	6	2	N	24/03/1973
157	PRISCILLA DA SILVA VIEIRA	11	N	N	Graduação	6	2	N	20/12/1981
158	VANESSA BAPTISTA VIEIRA	11	N	N	Graduação	6	2	N	10/01/1984
159	TATIANE DOS SANTOS BRITO	11	N	N	Graduação	6	2	N	09/03/1990
160	CATALINA AURORA SAEZ FLORES	11	N	N	Graduação	6	2	N	11/04/1992
161	JESSICA SALOMAO BARCELLOS GOMES NASCIMENTO	11	N	N	Graduação	6	2	N	04/02/1994
162	DEBORA ROCHA GOMES AGUIAR	11	N	N	Graduação	6	1	N	14/02/1976
163	VIVIANE BATISTA MARINHO	11	N	N	Graduação	6	1	N	31/05/1979
164	RAQUEL ALEXANDRINA DOS SANTOS MACEDO	11	N	N	Graduação	6	1	N	12/10/1979
165	ALESSANDRA DE SOUZA MOREIRA	11	N	N	Graduação	6	1	N	14/03/1981
166	LIANNA BERTHIER BECKERT	11	N	N	Graduação	6	1	N	05/05/1981
167	ELAINE MENDES SILVA DE SOUZA	11	N	N	Graduação	6	1	N	09/12/1982
168	TATIANA DE SOUZA PONTES TEIXEIRA	11	N	N	Graduação	6	1	N	04/04/1984
169	PRISCILA MARIM DE OLIVEIRA	11	N	N	Graduação	6	1	N	09/08/1984
170	JANETE DA SILVA SOARES FRANCA	11	N	N	Graduação	6	1	N	19/03/1985
171	TATIANA OLIVEIRA CASSIANO DE LIMA	11	N	N	Graduação	6	1	N	18/01/1986
172	BRENER MEDEIROS GASPAR	11	N	N	Graduação	6	1	N	30/05/1991
173	MARCIA HELENA RONCETE	11	N	N	Graduação	6	0	N	24/03/1969
174	GRAZIELLE ELAINE SILVA DOS SANTOS	11	N	N	Graduação	6	0	N	18/06/1977
175	JESSICA FERNANDES VERISSIMO	11	N	N	Graduação	6	0	N	14/09/1980
176	INALUAR GONÇALVES PARREIRA	11	N	N	Graduação	6	0	N	14/04/1982
177	RENATA CILENTO LEAL DE SOUZA	11	N	N	Graduação	6	0	N	04/12/1985
178	MICHELLE BONFIM GONCALVES PEREIRA	11	N	N	Graduação	6	0	N	05/12/1987
179	FILIPPI NEMER DE BRITO	11	N	N	Graduação	6	0	N	30/03/1989
180	CARLA MIRELI SANTOS DE JESUS	11	N	N	Graduação	6	0	N	19/02/1997
181	GIULLYA TAYT SOHN BRAZ	11	N	N	Graduação	6	0	N	10/03/1998
182	MARLON PACHECO DE OLIVEIRA	11	N	N	Graduação	6	0	N	04/06/1998
183	MARCIO AURELIO AZEVEDO BAPTISTA JUNIOR	11	N	N	Graduação	6	0	N	14/12/1999
184	CAROLINA DE ANDRADE STENZLER	11	N	N	Graduação	6	0	N	23/12/1999
185	ELIZETE DA SI MAGALHÃES BENTO	11	N	N	Graduação	4	3	N	16/09/1982
186	IVONE CALDEIRA MACHADO	11	N	N	Graduação	4	2	N	30/01/1982
187	MONIQUE SATHLER GONÇALVES DOS SANTOS	11	N	N	Graduação	4	2	N	23/02/1985
188	CHRISLAYNE GOMES SOARES	11	N	N	Graduação	4	2	N	15/05/1992
189	ELIZABETH CRISTINA COLLIN DA SILVA	11	N	N	Graduação	4	1	N	02/01/1979
190	DANUBIA DOS SANTOS DE ARAUJO	11	N	N	Graduação	4	1	N	31/05/1995
191	ANA MARIA SOUTO PINTO PEREIRA	11	N	N	Graduação	4	0	N	20/06/1969
192	SELMA CUNHA DA SILVA	11	N	N	Graduação	4	0	N	11/10/1969
193	MONICA MARIA MUSSUMECI DA SILVA	11	N	N	Graduação	4	0	N	25/03/1970
194	CLEYTON DELFINO CHIANELLI DA SILVA	11	N	N	Graduação	4	0	N	16/03/1994
195	ISABEL MARQUES DOS SANTOS	11	N	N	Graduação	4	0	N	26/07/1997
196	LARA MIGUEL VIEIRA	11	N	N	Graduação	4	0	N	02/12/1998
197	IVONETE MARIANE LESSA PINTO	11	N	N	Graduação	4	0	N	07/01/2000
198	PEDRO LIMA DE FREITAS GAMA	11	N	N	Graduação	4	0	N	20/03/2004
199	GRAZIANO RUFINO	11	N	N	Técnico	8	2	N	23/07/1982
200	SIMONE SODRÉ DA SILVA BISCAIA	11	N	N	-	10	0	N	13/08/1970
201	ELOISA HELENA MACEDO DA SILVA	11	N	S	Graduação	8	0	N	01/07/1971
202	CRISTIAN BATISTA PENA	11	N	S	Graduação	8	0	N	09/05/1987
203	ITAMAR AUGUSTO VARGAS FILHO	11	N	S	Graduação	6	2	N	08/03/1983
204	JOSÉ ROBERTO FRANCO JÚNIOR	11	N	S	Graduação	6	2	N	26/01/1989
205	MONIKA DA SILVA MAIA	11	N	S	Graduação	6	0	N	04/05/1976
206	VITOR FABIANO SOARES MONTEIRO	11	N	S	Graduação	6	0	N	17/01/1982
207	CAMILLE CHRISTINE DA COSTA CAVALCANTE	11	N	S	Graduação	6	0	N	11/06/1991
208	MARIANA DA SILVA NUNES DE OLIVEIRA	11	N	S	Graduação	6	0	N	26/02/1997
209	PATRICK LUIZ SILVA DA COSTA	11	N	S	Graduação	6	0	N	05/02/1999
210	DAIANE CAMPOS MINEIRO	11	N	S	Graduação	4	0	N	27/02/1987
211	LUANE CONCEIÇÃO CORDEIRO	11	N	S	Graduação	4	0	N	10/12/1989
212	JESSICA FIRMO DA SILVA	11	N	S	Graduação	4	0	N	24/02/1992
213	GABRIELA NUNES DA SILVA PEREIRA	11	N	S	Graduação	4	0	N	27/02/2000
214	MARIA EDUARDA FEIJÓ VELOSO CHRYSOSTOMO	11	N	S	Graduação	4	0	N	16/12/2000
215	CARLOS ROBERTO MEINEL	10,5	S	N	-	10	0	N	27/09/1957
216	NAZARENO BARRETO CASTRICINI	10,5	N	N	Graduação	6	1	N	07/02/1974
217	JÚNIA SILVA CODEÇO	10,5	N	N	Graduação	6	0	N	27/04/1969
218	BEATRIZ DOS SANTOS MACHADO FRIAS	10,5	N	N	Graduação	6	0	N	13/06/1994
219	LUIZ FELIPE SILVA DE MORAIS	10,5	N	N	Graduação	6	0	N	01/12/1996
220	FERNANDA CRISTINA DE OLIVEIRA CLEMENTINO	10,5	N	N	Graduação	4	1	N	02/08/1994
221	CELIA REGINA MENEZES DE SOUZA	10	S	N	-	8	0	N	03/03/1958
222	LEDA MARIA DE OLIVEIRA COSTA	10	S	N	-	10	2	N	23/05/1959
223	ALCIDES PINHEIRO DE SOUZA FILHO	10	S	N	-	10	2	N	02/11/1959
224	MARIA DE FATIMA SOBRINHO	10	S	N	-	10	0	N	13/05/1960
225	LUCIMAR SOFISTE	10	S	N	-	8	0	N	27/06/1960
226	JANIA FIGUEIREDO DA SILVA	10	S	S	-	10	1	N	01/12/1960
227	ELIANE VIANNA DOS SANTOS	10	S	N	Técnico	8	2	N	25/07/1963
228	SOLANGE DO CEU NASCIMENTO	10	S	N	-	8	0	N	24/03/1964
229	ROCELITO PAULO PINTO	10	S	N	-	10	0	N	05/07/1965
230	JÚNIA AUGUSTA FERREIRA AGUIAR	10	S	N	Graduação	4	0	N	01/09/1965
231	JOZENI MEDEIROS DA COSTA SILVA	10	N	N	Graduação	6	0	N	22/11/1967
232	MÁRCIA CRISTINA COUTO AMÉRICO DA RESSURREIÇÃO	10	N	N	Graduação	6	0	N	10/01/1971
233	TAMIRES MIRANDA DE SOUZA	10	N	N	Graduação	6	0	N	30/11/1990

234	JANAINA APARECIDA DOS SANTOS MENEZES	10	N	N	Graduação	6	0	N	06/03/1993
235	MARUA APAREC DA SILVA MOREIRA	10	N	N	Graduação	4	3	N	27/06/1976
236	NELMA DA SILVA DIAS	10	N	N	Graduação	4	0	N	03/09/1968
237	ALAN OLIVEIRA DE SOUZA	10	N	N	Graduação	4	0	N	07/02/1993
238	MARIA AMÉLIA DEMARTINI PACHECO	10	N	N	Técnico	8	3	N	20/08/1980
239	MARIA GABRIELA DOS SANTOS RAMOS	10	N	N	Técnico	8	2	N	02/10/1976
240	FABIANA COSTA	10	N	N	Técnico	8	2	N	26/08/1980
241	CINTHIA CAMPOS GOMES	10	N	N	Técnico	8	1	N	22/09/1972
242	ANGELICA LISBOA LEAL	10	N	N	Técnico	8	1	N	03/08/1973
243	ANGELA MARIA MARTINS DOS SANTOS DA SILVA	10	N	N	Técnico	8	1	N	23/04/1978
244	LEILA DA COSTA RIBEIRO MOREIRA	10	N	N	Técnico	8	1	N	06/09/1978
245	SUSANA DE SOUZA FIGUEIREDO	10	N	N	Técnico	8	1	N	26/06/1985
246	FERNANDA AMORIM REBELO FERNANDES	10	N	N	Técnico	8	1	N	05/05/1999
247	FABIANO ORLANDO ALVES GOMES	10	N	N	Técnico	8	0	N	05/03/1970
248	KELLY CRISTINA DE SOUZA OLIVEIRA	10	N	N	Técnico	8	0	N	21/02/1975
249	DANIELA PEREIRA SILVA SANTOS	10	N	N	Técnico	8	0	N	25/06/1980
250	INGRID RAFAELA NOGUEIRA MENDES	10	N	N	Técnico	8	0	N	23/05/1990
251	VANESSA MARTA VENTURA	10	N	N	Técnico	6	3	N	17/11/1989
252	FABÍOLA ARAUJO DE ALMEIDA	10	N	N	Técnico	6	2	N	13/01/1983
253	FRANCYNE BARRETO DOS SANTOS	10	N	N	Técnico	6	2	N	26/08/1985
254	IVY MACHARET COUTINHO PEREIRA	10	N	N	Técnico	6	2	N	03/07/1986
255	ANGELICA DE AQUINO BARJA	10	N	N	Técnico	6	2	N	10/06/1990
256	NAYARA DA SILVA CALDEIRA	10	N	N	Técnico	6	2	N	29/11/1991
257	LEILSON DA SILVA LEMOS	10	N	N	Técnico	6	1	N	17/10/1974
258	TATIANE GONÇALVES DA SILVA	10	N	N	Técnico	6	1	N	04/10/1988
259	GISELE CAMPOS ALVIM LOPES	10	N	N	Técnico	6	1	N	27/02/1994
260	NATALIA FERNANDES STEFANON	10	N	N	Técnico	6	1	N	20/07/1995
261	SABRINA FRANCISCO ALVES MARTINELLI	10	N	N	Técnico	6	1	N	19/11/1996
262	NATHALYELEM COSTA DE OLIVEIRA	10	N	N	Técnico	6	1	N	10/05/1997
263	MARCELO NUNES AGUIAR	10	N	N	Técnico	6	0	N	04/08/1969
264	SHIRLEY DE OLIVEIRA BASILIO	10	N	N	Técnico	6	0	N	14/02/1972
265	FERNANDA REIS DE PAULA	10	N	N	Técnico	6	0	N	03/06/1984
266	VANESSA FRAUCHES	10	N	N	Técnico	6	0	N	22/01/1987
267	KARLA DE SOUZA COSTA	10	N	N	-	10	3	N	14/07/1968
268	CASSIA CORREA DAHER	10	N	N	-	10	2	N	30/04/1968
269	ALESSANDRO DA SILVA LABATE	10	N	N	-	10	2	N	11/04/1974
270	ALESSANDRA RAPHAEL DE AZEVEDO	10	N	N	-	10	2	N	03/09/1978
271	MAURICIO MOLTER MOTA	10	N	N	-	10	1	N	12/06/1969
272	IVANA DE PAIVA CORREA VIEIRA DA SILVA	10	N	N	-	10	1	N	12/02/1971
273	CINTIA BASILIO FIGUERO	10	N	N	-	10	1	N	10/04/1973
274	CRISTIANO PEIXOTO DE LIMA	10	N	N	-	10	1	N	10/10/1975
275	VLADIMIR ROBERTO FREITAS DE ASSIS	10	N	N	-	10	1	N	20/02/1977
276	MARCOS ALMEIDA DE MARIA DE MELO	10	N	N	-	10	1	N	29/01/1984
277	HELENICE SANTOS DA SILVA	10	N	N	-	10	0	S	28/08/1966
278	ROBSON ARÊAS DA SILVA	10	N	N	-	10	0	N	18/01/1985
279	KARINA APARECIDA RODRIGUES FRANÇA	10	N	N	-	8	1	N	04/09/1973
280	BRUNO DE SOUZA MOTA	10	N	N	-	8	1	N	18/12/1981
281	GISELLE PEREIRA BRANDAO	10	N	N	-	8	0	N	17/03/1982
282	MICHELLE ALIVATO GOMES DE CARVALHO	10	N	N	-	8	0	N	01/06/1982
283	THAYANE CRISTINA DE ARAUJO SOUZA	10	N	S	Técnico	8	0	N	16/06/1997
284	FELIPE GONÇALVES SANTOS	10	N	S	Técnico	6	2	N	24/03/1993
285	CRISTIANE DAS NEVES SANTOS FURTADO	10	N	S	Técnico	6	1	N	21/10/1986
286	AMANDA PEREIRA DE BRITO	10	N	S	-	10	3	N	21/01/1988
287	MÔNICA DE CARVALHO DUARTE DOS SANTOS	10	N	S	-	10	1	N	20/07/1967
288	CLAUDIA PEREIRA DA COSTA	10	N	S	-	10	1	N	06/01/1973
289	JOSEANA RODRIGUES ALVES GOMES	10	N	S	-	10	0	S	12/09/1966
290	CLAUDIA PINHEIRO	10	N	S	-	10	0	N	31/03/1967
291	ANDRE VICENTE RIBEIRO DOS REIS	10	N	S	-	10	0	N	18/07/1973
292	MICHELLE OLIVEIRA DE LIMA	10	N	S	-	8	1	S	17/04/1986
293	SIDNEI NUNES DE OLIVEIRA	9,5	N	N	Graduação	6	1	N	03/08/1984
294	RENATA MACIEL DOS SANTOS	9,5	N	N	Graduação	6	1	N	14/03/1985
295	JAQUELINE MELO FREITAS VENSON	9,5	N	N	Graduação	6	1	N	03/02/1998
296	KAREN MARCIA CRUZ	9,5	N	N	Graduação	4	0	N	21/12/1989
297	ISABEL ALVES DE OLIVEIRA CORDEIRO	9,5	N	N	Técnico	6	0	N	02/06/1971
298	ANDREIA CRISTINA ORNELIA DA CONCEIÇÃO SILVA	9,5	N	N	Técnico	6	0	N	30/03/1972
299	ANA CLAUDIA BITTENCOURT	9,5	N	S	Graduação	6	1	N	19/05/1982
300	LEANDRO BATISTA DO ESPÍRITO SANTO	9,5	N	S	Técnico	6	1	N	16/12/1980
301	THAISE THOMAZ LISTO	9,5	N	S	Técnico	6	1	N	27/08/1986
302	HEBERT FERNANDES DA SILVA	9,5	N	S	Técnico	6	0	N	13/12/1998
303	MARIA FRANCISCA DE DE SOUSA GALENO	9	N	N	Graduação	6	2	N	11/05/1972
304	ANA MÁRCIA NETTO BALTAZAR	9	N	N	Graduação	6	2	N	22/06/1979
305	DEBORA RIBEIRO DE OLIVEIRA	9	N	N	Graduação	6	2	N	27/03/1982
306	JOSIANE CUNHA MARINS FREITAS	9	N	N	Graduação	6	2	N	02/05/1986
307	JOICE GOMES GERMANO DA SILVA MACIEL	9	N	N	Graduação	6	2	N	04/01/1993
308	PAULO ROBERTO VALENTE DE OLIVEIRA	9	N	N	Graduação	6	1	N	10/09/1968
309	ROBSON MALAQUIAS DOS SANTOS	9	N	N	Graduação	6	1	N	13/04/1977
310	ANDRÉ NEWTON MARINHO BANDEIRA	9	N	N	Graduação	6	1	N	11/07/1978
311	NELI RAMOS DE ALMEIDA	9	N	N	Graduação	6	1	N	07/10/1978
312	SANDRA CRISTINA FELIX DOS SANTOS	9	N	N	Graduação	6	1	N	22/12/1978
313	THATIANA ALMEIDA PEIXOTO	9	N	N	Graduação	6	1	N	29/07/1981



314	LILIAN BATISTA DOS SANTOS RODRIGUES	9	N	N	Graduação	6	1	N	21/09/1984
315	LARISSA CAROLINE NUNES DA COSTA DAMÁSIO	9	N	N	Graduação	6	1	N	17/06/1990
316	CAROLINE GOMES LEMBO	9	N	N	Graduação	6	1	N	17/07/1991
317	ANNY BERNARDO ROCHA MENDONÇA	9	N	N	Graduação	6	1	N	11/07/1996
318	THAIS COSTA VENTURA GOMES	9	N	N	Graduação	6	1	N	10/08/1996
319	VALERIA CRISTINA COURI VALLE	9	N	N	Graduação	6	0	N	23/05/1967
320	ELAİNDE DA SILVA MARQUES SOARES DIAS	9	N	N	Graduação	6	0	N	24/07/1970
321	VERA LUCIA LIMA DOS SANTOS	9	N	N	Graduação	6	0	N	10/02/1971
322	DAYANA LOPES DA SILVA	9	N	N	Graduação	6	0	N	09/11/1982
323	TAIANE APARECIDA LOURENÇO GUEDES	9	N	N	Graduação	6	0	N	13/10/1989
324	JOÃO GUILHERME RODRIGUES DA CONCEIÇÃO	9	N	N	Graduação	6	0	N	30/08/1990
325	JEANE DA SILVA MUNIZ FERRARI	9	N	N	Graduação	6	0	N	26/02/1991
326	JESSICA FREZ	9	N	N	Graduação	6	0	N	08/03/1991
327	JULIANA DE ALMEIDA LECKAR	9	N	N	Graduação	6	0	N	23/05/1991
328	MARIANA ALEXANDRIA GOULART DA SILVA LOPES	9	N	N	Graduação	6	0	N	19/03/1996
329	GISELE NAPOLEÃO DE CASTRO	9	N	N	Graduação	4	3	N	17/07/1989
330	LARISSA GOMES DA SILVEIRA	9	N	N	Graduação	4	3	N	13/11/1999
331	LUCIANA SOARES COSTA	9	N	N	Graduação	4	2	N	18/08/1981
332	JULIANA COSTA MADEIRA MONTEIRO	9	N	N	Graduação	4	2	N	25/06/1985
333	ANA CRISTINA CONSTANTINO RODRIGUEZ	9	N	N	Graduação	4	1	N	05/03/1979
334	PRISCILA FERREIRA DE ALMEIDA	9	N	N	Graduação	4	1	N	27/12/1981
335	THAINÁ DE FREITAS BILHEIRO	9	N	N	Graduação	4	1	N	27/05/1982
336	LAÍSE SANTANA	9	N	N	Graduação	4	1	N	09/04/1990
337	KATE ANE DA SILVA DE ANDRADE PIRES	9	N	N	Graduação	4	1	N	18/08/1990
338	BÁRBARA DE SOUZA	9	N	N	Graduação	4	1	N	23/03/1992
339	ARIANE FERNANDES SANTOS	9	N	N	Graduação	4	1	N	09/04/1994
340	TAYSSA CARVALHO MACIEL LIMEIRA	9	N	N	Graduação	4	1	N	31/08/1996
341	RAPHAEL DE OLIVEIRA LOPES	9	N	N	Graduação	4	1	N	23/12/1997
342	JÉSSICA SILVA DOS SANTOS LOPES	9	N	N	Graduação	4	1	N	23/03/1998
343	MOISES ANDRADE DOS SANTOS	9	N	N	Graduação	4	0	N	18/02/1968
344	JANICE LIRA DOS SANTOS	9	N	N	Graduação	4	0	N	14/11/1977
345	REGINA FERNANDES DE ARAÚJO	9	N	N	Graduação	4	0	N	03/06/1982
346	SUELLEN GREGÓRIO ROCHA	9	N	N	Graduação	4	0	N	05/01/1985
347	DANIELE FERREIRA PINTO DA ROCHA	9	N	N	Graduação	4	0	N	17/10/1987
348	NILSON DA SILVA OLIVEIRA	9	N	N	Graduação	4	0	N	31/10/1988
349	CARMEN NIÁGARA SANTANA SOARES	9	N	N	Graduação	4	0	N	20/07/1991
350	JESSICA DE BARCELLOS SANTOS	9	N	N	Graduação	4	0	N	30/07/1994
351	MICHELY FERNANDES DE OLIVEIRA ALVES	9	N	N	Graduação	4	0	N	21/12/1994
352	MATHEUS MENDES ELEOTÉRIO	9	N	N	Graduação	4	0	N	15/04/1997
353	GUSTAVO CASA NOVA BARRETO	9	N	N	Graduação	4	0	N	15/09/1997
354	IUNA RODRIGUES ALVES	9	N	N	Graduação	4	0	N	03/12/1997
355	CARLOS RAFAEL BITTENCOURT BLANCO	9	N	N	Graduação	4	0	N	10/02/1999
356	LUIZ FELIPE DOS SANTOS PEREIRA	9	N	N	Graduação	4	0	N	15/07/1999
357	LUANA GOMES CARVALHAES DA SILVA	9	N	N	Graduação	4	0	N	21/08/1999
358	GEORGE JUNIOR DAVID NUNES	9	N	N	Graduação	4	0	N	17/12/1999
359	ANDRIELLY ALVES SOARES	9	N	N	Graduação	4	0	N	12/05/2002
360	EMILLY DOS SANTOS NOBRE	9	N	N	Graduação	4	0	N	19/06/2002
361	JEANN ALMEIDA DA SILVA FERREIRA	9	N	N	Graduação	4	0	N	26/03/2003
362	HILARY DIAS DOS SANTOS CESARIO	9	N	N	Graduação	4	0	N	14/06/2003
363	KAUAN CORREA DA SILVA	9	N	N	Graduação	4	0	N	19/12/2005
364	ROZIELI DA SILVA CESAR	9	N	N	Técnico	6	2	N	27/12/1982
365	DAMASIA PEREIRA DOS SANTOS PRADO CAVALCANTI	9	N	N	Técnico	6	2	N	17/01/1986
366	MONIQUE FERNANDES VARGAS GOMES	9	N	N	-	8	0	N	12/01/1977
367	ARYELLE SILVA DO NASCIMENTO	9	N	S	Graduação	6	3	N	04/05/1995
368	GERALDO DA SILVA DORDRAN	9	N	S	Graduação	6	2	N	25/01/1969
369	LUCIANA PEREIRA PINTO	9	N	S	Graduação	6	2	N	14/06/1971
370	DÉBORA LEITE RIBEIRO	9	N	S	Graduação	6	2	N	06/12/1977
371	MONALIZA FERREIRA DA SILVA	9	N	S	Graduação	6	2	N	26/10/1992
372	KATIA DA SILVA BARCELOS	9	N	S	Graduação	6	1	N	15/06/1995
373	SIMONE ROCHA BARBOSA	9	N	S	Graduação	6	0	N	11/02/1967
374	MAGNA REGIA PINHEIRO RODRIGUES	9	N	S	Graduação	6	0	N	28/11/1968
375	CARLOS ALBERTO TEIXEIRA	9	N	S	Graduação	6	0	N	28/03/1978
376	ANA CRISTINA SILVA BETTEGA	9	N	S	Graduação	6	0	N	29/12/1992
377	BÁRBARA DOMENIQUE MIZAEL JULIACI	9	N	S	Graduação	6	0	N	10/08/1994
378	MARIANA FACRE PEREIRA DA SILVA	9	N	S	Graduação	6	0	N	18/01/1999
379	WILLIAM DE ANDRADE	9	N	S	Graduação	4	2	N	26/08/1978
380	ROBERTO GUIMARÃES COUTO JÚNIOR	9	N	S	Graduação	4	2	N	14/12/1980
381	VANESSA DA SILVA NASCIMENTO	9	N	S	Graduação	4	1	N	09/03/1981
382	ANGELICA DO NASCIMENTO ELIAS	9	N	S	Graduação	4	1	N	23/06/1991
383	JENNIFER ANDRADE LEOPOLDO	9	N	S	Graduação	4	0	S	17/04/2001
384	NATHALIA TAVARES GOUVÊA NERY DE MORAIS	9	N	S	Graduação	4	0	N	08/03/1990
385	SARA RODRIGUES DA CONCEIÇÃO PEREIRA	9	N	S	Graduação	4	0	N	18/02/1992
386	GIULIANO MOTA MASSENA	9	N	S	Graduação	4	0	N	08/01/1997
387	YASMIN FERREIRA SALES	8,5	N	N	Graduação	4	2	N	25/11/1996
388	LEANDRO DE LIMA JOIA	8,5	N	N	Graduação	4	1	N	02/12/1979
389	HELLEN PEREIRA PESSOA	8,5	N	N	Graduação	4	1	N	23/07/1980
390	DOMINGOS DE JESUS NKOLA	8,5	N	N	Graduação	4	1	N	15/11/1981
391	TALITA DOS SANTOS	8,5	N	N	Graduação	4	1	N	12/05/1984
392	ANDREA CRISTINA ALBERTINO VITORINO	8,5	N	N	Graduação	4	0	N	21/10/1975
393	LUANA SAMPAIO DAMACENO	8,5	N	N	Graduação	4	0	N	04/05/1986



394	PEDRO HENRIQUE PAVAO LEITE DE OLIVEIRA	8,5	N	N	Graduação	4	0	N	22/01/1991
395	HANNAH BEATRIZ ALVES AFONSO MOREIRA	8,5	N	N	Graduação	4	0	N	19/07/1996
396	THAMIRES DA MATTA DAS CHAGAS	8,5	N	N	Graduação	4	0	N	02/11/1997
397	LUANA ALMEIDA GEVU DA SILVA	8,5	N	N	Graduação	4	0	N	10/05/2005
398	JESSICA JARDIM BAR	8,5	N	N	Técnico	6	3	N	02/03/1991
399	PATRICIA MOREIRA ANDRADE	8,5	N	N	Técnico	6	2	N	22/09/1967
400	LETICIA ROSA DE SOUZA DA SILVA	8,5	N	N	Técnico	6	2	N	15/09/1982
401	SUANY ROSA CASTRO MARTELLO	8,5	N	N	Técnico	6	2	N	30/07/1989
402	MARCELY CRISOSTOMO DA SILVA	8,5	N	N	Técnico	6	2	N	17/07/1993
403	ROSILENE SOUZA GUIMARAES	8,5	N	N	Técnico	6	1	N	30/06/1970
404	THAMARA DA SILVA RANGEL	8,5	N	N	Técnico	6	1	N	02/07/1994
405	ANDREA BAHIANSE MACHADO FERNANDES	8,5	N	N	-	8	2	N	27/11/1971
406	PAULO ROBERTO DE ALMEIDA JUNIOR	8,5	N	S	Graduação	4	3	N	19/08/1978
407	PEDRO RABELO DUTRA	8,5	N	S	Graduação	4	0	N	07/07/1994
408	ROGERIO ALMEIDA RABELO	8	S	N	-	8	0	N	09/10/1955
409	GENI MARTHA DE OLIVEIRA ALCANTARA	8	S	N	-	6	0	N	18/12/1959
410	SANDRA CRISTINA DA SILVA	8	S	N	-	8	1	N	05/05/1960
411	SIL REGINA FIGU ROCHA NEVES	8	S	N	-	8	0	N	05/05/1960
412	ROSANGELA MOREIRA	8	S	N	-	8	1	N	23/08/1960
413	MICHELE NOBRE EMIDIO DOS SANTOS	8	N	N	Graduação	4	2	N	21/05/1980
414	ROSANE CARVALHO DA COSTA	8	N	N	Graduação	4	1	N	08/02/1982
415	VANESSA DE OLIVEIRA MACHARETE	8	N	N	Graduação	4	0	N	20/11/1981
416	THAINÁ CRISTINA ABREU PINTO DE ALMEIDA	8	N	N	Graduação	4	0	N	16/12/1987
417	CAMILA NEVES RODRIGUES DA SILVA	8	N	N	Graduação	4	0	N	23/07/1997
418	BEATRIZ SILVA AGUIAR	8	N	N	Graduação	4	0	N	20/08/2003
419	ALINE GOUVÊA DA SILVA	8	N	N	Técnico	6	3	N	26/09/1981
420	JOSELINA TAVARES DA SILVA	8	N	N	Técnico	6	2	N	08/12/1970
421	ELISANGELA PAURA ALEXANDRINO DA SILVA	8	N	N	Técnico	6	2	N	07/02/1979
422	CARLA ANISIA SANTOS	8	N	N	Técnico	6	2	N	20/10/1980
423	SUZY KELLY DA COSTA BORGES	8	N	N	Técnico	6	2	N	16/01/1984
424	TACIMILA VICTORIA BERNARD TAMY DA COSTA	8	N	N	Técnico	6	2	N	14/04/1992
425	FABIANA TAVARES VELASCO TERRA	8	N	N	Técnico	6	1	N	15/05/1975
426	FERNANDA COIMBRA DA SILVA	8	N	N	Técnico	6	1	N	20/02/1979
427	EMANUELLE LANGONI DE OLIVEIRA FERRO	8	N	N	Técnico	6	1	N	24/04/1981
428	ALINE RAQUEL VIEIRA TOBIAS	8	N	N	Técnico	6	1	N	30/04/1986
429	BRUNA COSTA DA CONCEIÇÃO	8	N	N	Técnico	6	1	N	04/06/1988
430	JOAO VICTOR MOTA ADOLPHO	8	N	N	Técnico	6	1	N	09/09/1989
431	SILVANA PINHEIRO DE SOUZA	8	N	N	Técnico	6	0	N	12/04/1966
432	ELIZABETH MONTEIRO GOMESS	8	N	N	Técnico	6	0	N	07/06/1969
433	RDRIGO ALBERTO DE LIMA	8	N	N	Técnico	6	0	N	16/01/1977
434	RAISSA FIGUEIRA DOS SANTOS MENEZES MOTTA	8	N	N	Técnico	6	0	N	05/09/1994
435	LUIZ PAULO SOUZA GAMA DE CARVALHO AZVEDO SARTORI GOMES	8	N	N	Técnico	6	0	N	12/04/1995
436	YAN SOARES DA COSTA JESUS	8	N	N	Técnico	6	0	N	22/09/1998
437	LOHANNA DA SILVA LIMA CARVEL	8	N	N	Técnico	6	0	N	26/08/1999
438	ARIANE DOS SANTOS FIGUEIRA	8	N	N	Técnico	4	5	N	02/12/1981
439	VALDINEIA VIANA FERREIRA	8	N	N	Técnico	4	3	N	22/12/1970
440	MANUELLA NOGUEIRA TAVARES	8	N	N	Técnico	4	2	S	22/05/1999
441	GIANI DIAS DA SILVA	8	N	N	Técnico	4	2	N	26/09/1979
442	GRACIELE DE SOUZA GAMA BATISTA	8	N	N	Técnico	4	2	N	26/06/1981
443	DANIELA DOS SANTOS GOMES RIBEIRO	8	N	N	Técnico	4	2	N	15/03/1987
444	TAMIRES DE JESUS BARCELOS CAMARA	8	N	N	Técnico	4	2	N	18/10/1989
445	CAROLINE GUARNIERI ALVES	8	N	N	Técnico	4	2	N	09/05/1992
446	THAMIRES GOMES CHAVES	8	N	N	Técnico	4	2	N	07/07/1994
447	ANA PAULA DOS SANTOS ESTEVES	8	N	N	Técnico	4	1	N	17/07/1976
448	EVELINE CORREIA DA SILVA GUIMARÃES	8	N	N	Técnico	4	1	N	11/01/1981
449	JULIANA SILVA RODRIGUES SANTOS	8	N	N	Técnico	4	1	N	08/03/1986
450	CAROLINA NARGARA ALVES MATTOS	8	N	N	Técnico	4	1	N	24/01/1987
451	ADRIANA GUIMARAES DE ALMEIDA	8	N	N	Técnico	4	1	N	03/08/1989
452	INGRID EDUARDO LARSEN	8	N	N	Técnico	4	1	N	25/06/1990
453	ANNA KAROLINE ROSSIGNOLI ARRUDA	8	N	N	Técnico	4	1	N	05/10/1999
454	MARCIA DA CONCEICAO NOGUEIRA	8	N	N	Técnico	4	0	N	19/02/1969
455	SIMONE MARIA DA CONCEIÇÃO SAMPAIO	8	N	N	Técnico	4	0	N	04/12/1972
456	ALEXANDRA PONCEANO CONCEIÇÃO	8	N	N	Técnico	4	0	N	05/06/1976
457	CAMILA FLORENTINO LIMA	8	N	N	Técnico	4	0	N	18/11/1983
458	GLEYCY KELLY MARTINS RIBEIRO MOZER	8	N	N	Técnico	4	0	N	05/07/1988
459	ANDRE LUIZ BUSCH MURY	8	N	N	Técnico	4	0	N	02/10/1989
460	TIAGO BARCELOS DUARTE	8	N	N	Técnico	4	0	N	05/04/1993
461	IOHANA MIRANDA CARDOSO	8	N	N	Técnico	4	0	N	01/08/1995
462	AMANDA ZACHARIAS BARBOSA DOS SANTOS	8	N	N	Técnico	4	0	N	11/01/1996
463	VITORIA DEBORA DE OLIVEIRA DA SILVA	8	N	N	Técnico	4	0	N	05/05/1997
464	ANA CAROLINA NASCIMENTO COELHO	8	N	N	Técnico	4	0	N	07/12/1997
465	RAPHAELLA FRANCISCO MONTEIRO	8	N	N	Técnico	4	0	N	27/06/1998
466	JULIANA NICK DE OLIVEIRA SILVA	8	N	N	Técnico	4	0	N	25/09/2000
467	ADRIANA LUISA ALVES ORTIZ	8	N	N	Técnico	4	0	N	28/11/2000
468	CAIO DE ANDRADE MENDES	8	N	N	Técnico	4	0	N	10/12/2000
469	KEVYN RAPHAEL RIBEIRO TEIXEIRA	8	N	N	Técnico	4	0	N	11/08/2001
470	MANUELLY DA SILVA PIRES	8	N	N	Técnico	4	0	N	01/03/2002
471	CAMILA SILVA DOS SANTOS	8	N	N	Técnico	4	0	N	21/06/2002
472	ANA CAROLINY FORNAZIER VIDIPO	8	N	N	Técnico	4	0	N	03/12/2002
473	BRUNA ROSANGELA BARBOSA RAMOS	8	N	N	Técnico	4	0	N	23/02/2003



474	ANA CAROLINA DA CUNHA FARIA	8	N	N	Técnico	4	0	N	06/01/2004
475	NICOLE CAETANO	8	N	N	Técnico	4	0	N	20/01/2005
476	MELYSSA CARDOSO DOS SANTOS	8	N	N	Técnico	4	0	N	25/01/2006
477	HENRIQUE DE MELO BRAGA BEZERRA	8	N	N	Técnico	4	0	N	28/05/2007
478	LUÍSA SANTIAGO FREIRE	8	N	N	Técnico	4	0	N	05/10/2007
479	THAYLINE SIQUEIRA CARDOZO DE OLIVEIRA	8	N	N	-	8	3	N	07/05/1991
480	RAFAEL CORBAL DA SILVA	8	N	N	-	8	2	N	08/08/1989
481	RUANY SOARES DA SILVA	8	N	N	-	8	2	N	18/06/1993
482	MAURO SERGIO BARCELLOS DA SILVA	8	N	N	-	8	1	N	22/04/1972
483	PATRICIA STRRECKERT	8	N	N	-	8	1	N	04/08/1972
484	DANIELE ELISON FALCK	8	N	N	-	8	1	N	08/06/1982
485	NATHALIA DE OLIVEIRA ALVES	8	N	N	-	8	1	N	15/10/1983
486	CILENI DA SILVA RODRIGUES	8	N	N	-	8	0	N	11/06/1968
487	CARLA DIAS VILELA RODRIGUES	8	N	N	-	8	0	N	17/05/1969
488	PETERSON JOAQUIM DA SILVA	8	N	N	-	8	0	N	04/12/1978
489	THALES OLIVEIRA FERNANDES	8	N	N	-	8	0	N	27/11/1989
490	ELLEN CRISTINA SANTOS DA SILVA	8	N	N	-	6	3	N	03/03/1981
491	FERNANDA ALVES DE ALMEIDA	8	N	N	-	6	2	N	08/05/1976
492	ALESSANDRA MACHADO DA SILVA SANTOS	8	N	N	-	6	2	N	06/12/1977
493	MAGALI RIBEIRO BARBOSA	8	N	N	-	6	1	N	10/09/1969
494	RICARDO PEREIRA DO AMOR DIVINO	8	N	N	-	6	1	N	14/03/1971
495	JOELLISON DA SILVA MACEDO BARBOSA	8	N	N	-	6	1	N	04/02/1977
496	DANIELE BARRETO DE CARVALHO NUNES	8	N	N	-	6	1	N	08/09/1978
497	ANGELA CRISTINA FONSECA	8	N	N	-	6	1	N	23/01/1987
498	MATHEUS FERREIRA FLORIANO	8	N	N	-	6	1	N	31/12/1995
499	CRISTIANE MACEDO GOMES	8	N	N	-	6	0	N	30/12/1978
500	BRUNO PRETTI DE VASCONCELLOS	8	N	N	-	6	0	N	30/10/1984
501	MAGNO FURTADO NÓBREGA	8	N	N	-	6	0	N	29/07/1985
502	CAROLINE DE SOUZA BARBOSA	8	N	N	-	6	0	N	03/07/1996
503	UBIRATAN DO NASCIMENTO RIBEIRO	8	N	S	Graduação	4	2	N	27/01/1976
504	IGOR FERREIRA DE ALMEIDA	8	N	S	Graduação	4	0	N	09/04/1985
505	AUGUSTO GUILHERME BATISTA DE SOUZA	8	N	S	Técnico	6	4	N	29/10/1972
506	VALDILENE FONTES DE ALMEIDA	8	N	S	Técnico	6	2	N	04/11/2967
507	ANNA CLAYCE IZIDIA DANIEL ALVES	8	N	S	Técnico	6	1	N	03/09/1997
508	ANA KARLA DA SILVA FREIRE CAVAL	8	N	S	Técnico	6	1	N	27/10/1997
509	FERNANDA PEIXOTO DA COSTA	8	N	S	Técnico	6	1	N	01/11/1997
510	ALINE DE ANDRADE PIRES	8	N	S	Técnico	6	0	S	01/10/1990
511	VERONICA ALVES DOMINGOS DO NASCIMENTO	8	N	S	Técnico	6	0	N	02/11/1976
512	GREICIANE DA SILVA BARROSO	8	N	S	Técnico	6	0	N	05/08/1985
513	LARISSA TORRES DA SILVA CARDOSO	8	N	S	Técnico	6	0	N	10/08/1996
514	ADRIANA DOS SANTOS MAGALHÃES	8	N	S	Técnico	4	1228	N	30/12/1981
515	ANDREA LEOPOLDINO DOS SANTOS DA CONCEIÇÃO	8	N	S	Técnico	4	3	S	04/10/1982
516	CAMILA MONIQUE MUNIZ PINTO DO SANTOS	8	N	S	Técnico	4	2	N	09/02/1989
517	CICERA RANIELLY GOMES	8	N	S	Técnico	4	2	N	19/04/1989
518	DAYANA BIANCA BOAZ MENDES	8	N	S	Técnico	4	2	N	29/07/1993
519	CAMILA CRISTINA LIMA DELVALLE DOS SANTOS	8	N	S	Técnico	4	1	N	09/05/1985
520	JACKELINE CARVALHO FERREIRA SOARES	8	N	S	Técnico	4	1	N	22/11/1989
521	FLAVIA ALVES DE LIMA	8	N	S	Técnico	4	0	S	25/03/1998
522	MARCIA CRISTINA LIMA BONFIM	8	N	S	Técnico	4	0	N	18/11/1978
523	KELLY CRISTINA NASCIMENTO DOS SANTOS	8	N	S	Técnico	4	0	N	06/01/1995
524	ANA PAULA BRASILIANO MENDES DA SILVA	8	N	S	Técnico	4	0	N	26/01/1995
525	BRUNA PINHEIRO DE OLIVEIRA	8	N	S	Técnico	4	0	N	17/03/1996
526	CLAUDIA FACUNDO CACHAPUZ	8	N	S	Técnico	4	0	N	29/10/1997
527	ANDRINE GOMES DA CONCEICAO	8	N	S	Técnico	4	0	N	29/04/1998
528	LOHAN VICENTE GOMES	8	N	S	Técnico	4	0	N	18/02/2000
529	CAMILLE GUIMARAES SANTOS	8	N	S	Técnico	4	0	N	12/08/2001
530	GABRIELE DE OLIVEIRA FERNANDES	8	N	S	Técnico	4	0	N	26/12/2001
531	TAISSA PINTO DA MATTA	8	N	S	Técnico	4	0	N	04/11/2003
532	JOÃO PEDRO DE SOUZA PRATA	8	N	S	Técnico	4	0	N	27/05/2005
533	EVELLYN FERNANDES MIRANDA DA SILVA	8	N	S	Técnico	4	0	N	22/04/2006
534	WAGNER MARTINS	8	N	S	-	8	2	N	18/01/1988
535	BIANCA DE CASTRO RABELLO	8	N	S	-	8	2	N	21/02/1989
536	CYNTHIA PINHEIRO DE ANDRADE OLIVEIRA	8	N	S	-	8	1	N	11/05/1974
537	ANA CARLA MENESES CAMPOS	8	N	S	-	8	0	N	09/01/1986
538	ALEX DOS SANTOS DE SOUZA	8	N	S	-	6	1	N	11/06/1984
539	HILMA CAMILA OLIVEIRA TURQUE SOUZA	7,5	N	N	Graduação	4	1	N	20/08/1986
540	WALMIELIA MACHADO BRANDAO	7,5	N	N	Graduação	4	1	N	07/08/1987
541	RODOLFO JORGE PEREIRA HEIRNGER	7,5	N	N	Graduação	4	0	N	28/01/1993
542	LEONI DE OLIVEIRA ALVES	7,5	N	N	Graduação	4	0	N	07/06/1995
543	GUSTAVO FIGUEIRA CARDOSO	7,5	N	N	Graduação	4	0	N	22/03/1998
544	EDUARDA VELOSO DO NASCIMENTO	7,5	N	N	Graduação	4	0	N	11/01/2006
545	JOCILENE DE SOUZA BARBOSA	7,5	N	N	Técnico	4	3	N	22/04/1985
546	THAIANE BARBOSA DA SILVA	7,5	N	N	Técnico	4	2	N	24/09/1989
547	NELIANI MARTINS DA CONCEIÇÃO	7,5	N	N	Técnico	4	2	N	11/11/1998
548	ANA CAROLINA SENA RODRIGUES NASCIMENTO	7,5	N	N	Técnico	4	1	S	06/11/1998
549	SHARON DA COSTA LIMA	7,5	N	N	Técnico	4	1	N	02/04/1978
550	BEATRIZ VIEIRA LAVRATTI	7,5	N	N	Técnico	4	1	N	25/09/1987
551	PAOLA GABI MARQUES NUNES GONCALVES	7,5	N	N	Técnico	4	1	N	06/12/1995
552	LIBIA VIANA GONÇALVES FARIAS	7,5	N	N	Técnico	4	1	N	22/03/1996
553	HEYSHLLA RIBEIRO MATIELI	7,5	N	N	Técnico	4	1	N	26/05/2000



554	VALÉRIA PEREIRA DE LIMA	7,5	N	N	Técnico	4	0	N	13/08/1966
555	MILENE DE OLIVEIRA BARROS ARAUJO	7,5	N	N	Técnico	4	0	N	14/07/1984
556	MARCIO PATRICK MARTINS DOS SANTOS	7,5	N	N	Técnico	4	0	N	27/11/1995
557	HELORA DA SILVA CABREIRA	7,5	N	N	Técnico	4	0	N	11/02/2004
558	RENEGLEITON DOS SANTOS DE PAULA	7,5	N	N	Técnico	4	0	N	20/02/2005
559	RAYSSA SOUZA DOS SANTOS PAULO	7,5	N	N	Técnico	4	0	N	04/07/2006
560	JONATHAN DAS DORES VICENTE	7,5	N	N	-	6	1	N	10/10/1987
561	GABRIELA FERREIRA E CUNHA	7,5	N	S	Técnico	4	950	N	14/06/1976
562	THAIS VITORIA LOPES ROSA	7,5	N	S	Técnico	4	1	N	03/02/2000
563	JULIANA MOTTA DE SOUZA	7,5	N	S	Técnico	4	0	N	26/03/1991
564	MARIANNE AYRES SANTANA	7,5	N	S	Técnico	4	0	N	18/06/2000
565	NATALIA HELENA GUNDERMANN GOMES	7,5	N	S	-	6	1	N	25/11/1986
566	GRAZIELLA TITONELLI CAMINHA MUNIZ	7	N	N	Graduação	4	2	S	21/05/1990
567	PRISCILA MARANHÃO CHAGAS	7	N	N	Graduação	4	2	N	27/08/1981
568	SUELEN DE ANDRADE	7	N	N	Graduação	4	2	N	14/12/1989
569	CARLA PATRICIA MENDONCA PECANHA	7	N	N	Graduação	4	2	N	17/03/1990
570	LUCIENE BORGES RODRIGUES	7	N	N	Graduação	4	2	N	10/08/1990
571	PRISCILAINE LUANDRA CARLOTTO BARBOSA	7	N	N	Graduação	4	2	N	11/03/1997
572	LUCAS DE ABREU RODRIGUES SILVA	7	N	N	Graduação	4	2	N	30/01/2001
573	MARIA JÚLIA DE FREITAS STEFANON TARCITANO	7	N	N	Graduação	4	1	N	08/04/1966
574	KATIA DE OLIVEIRA SILVA NOGUEIRA	7	N	N	Graduação	4	1	N	12/08/1966
575	LANASSA GUIMARAES DA SILVA VALERIO	7	N	N	Graduação	4	1	N	17/04/1974
576	MOISES PEREIRA NUNES	7	N	N	Graduação	4	1	N	26/07/1978
577	MICHELÍ SOBRAL DE O. AMORIM	7	N	N	Graduação	4	1	N	06/02/1982
578	SHIRLEY CASSIA DA SILVA PEREIRA	7	N	N	Graduação	4	1	N	20/07/1982
579	EUDES BARBOSA DA SILVA	7	N	N	Graduação	4	1	N	01/11/1985
580	JAQUELINE DE SOUZA PEREIRA RODRIGUES	7	N	N	Graduação	4	1	N	09/04/1986
581	LUANA EHARALDT ROCHA	7	N	N	Graduação	4	1	N	22/05/1986
582	MARIANA STEPHENS DE MATTOS	7	N	N	Graduação	4	1	N	05/08/1987
583	SABRI BESSA DE SA	7	N	N	Graduação	4	1	N	29/06/1991
584	NATHALIA OLIVEIRA GONÇALVES DA SILVA	7	N	N	Graduação	4	1	N	21/09/1998
585	LILIA RODRIGUES DE OLIVEIRA BASTOS	7	N	N	Graduação	4	0	N	15/09/1972
586	JACQUELINE ARTIMOS NEVES	7	N	N	Graduação	4	0	N	02/02/1978
587	ANDRE LUIZ PAES PEREIRA	7	N	N	Graduação	4	0	N	20/09/1979
588	IZABELA MARINHO DA SILVA	7	N	N	Graduação	4	0	N	20/04/1984
589	WANDERSON SOUZA SANTOS	7	N	N	Graduação	4	0	N	15/09/1984
590	VINICIUS DA COSTA JULIAO	7	N	N	Graduação	4	0	N	20/04/1987
591	RAFAEL PORTO DE SOUZA	7	N	N	Graduação	4	0	N	05/12/1987
592	RAFAEL DE MELO ANDRADE	7	N	N	Graduação	4	0	N	29/05/1988
593	THIAGO DUARTE LIMA	7	N	N	Graduação	4	0	N	16/07/1988
594	JUCILENE DOS SANTOS RAMOS	7	N	N	Graduação	4	0	N	18/09/1989
595	MILAYNE SANTOS FERREIRA	7	N	N	Graduação	4	0	N	03/02/1990
596	GUTEMBERG DOS SANTOS MOREIRA	7	N	N	Graduação	4	0	N	30/07/1990
597	MARIA MERCES SOUZA PEREIRA	7	N	N	Graduação	4	0	N	07/06/1992
598	ANA BEATRIZ ROCHA SIQUEIRA	7	N	N	Graduação	4	0	N	19/12/1992
599	EDUARDO CAUÊ AGUIAR BOMFIM ANDRADE	7	N	N	Graduação	4	0	N	18/01/1993
600	LALESKA ALMEIDA LEMOS DOS SANTOS	7	N	N	Graduação	4	0	N	03/03/1994
601	RAFAEL DE FREITAS VERISSIMO	7	N	N	Graduação	4	0	N	01/12/1997
602	DANIEL ANTÔNIO ODILAIR LEITE GALDINO	7	N	N	Graduação	4	0	N	18/01/1998
603	LUANA FELICIO DE SOUZA ARAUJO OLIVEIRA	7	N	N	Graduação	4	0	N	23/07/1999
604	JÚLIO AZEVEDO SPINOLA NAUFEL DO AMARAL	7	N	N	Graduação	4	0	N	14/02/2002
605	FELIPE MENDONÇA DE ALMEIDA BARBOSA	7	N	N	Graduação	4	0	N	04/06/2002
606	DANIELA DO NASCIMENTO MOTA	7	N	N	Graduação	4	0	N	27/08/2003
607	RAYSSA DE OLIVEIRA ALVES NOLASCO	7	N	N	Graduação	4	0	N	16/12/2003
608	VINÍCIUS PAULO MONTEIRO DE ARAUJO	7	N	N	Graduação	4	0	N	05/05/2004
609	ISRAEL MACHADO SILVA CASADO	7	N	N	Graduação	4	0	N	02/05/2005
610	WASHINGTON ROCHA DOS SANTOS	7	N	N	Graduação	0	0	N	05/10/1995
611	LETÍCIA MENDONÇA DO ESPÍRITO SANTO DE JESUS	7	N	N	Graduação	0	0	N	03/02/2003
612	LEONARDO LUIZ DOS SANTOS MONTEIRO	7	N	N	Técnico	4	2	N	24/03/1985
613	CRISTIANE DOS SANTOS SILVA	7	N	N	Técnico	4	1	N	03/10/1972
614	JAQUELINE DE ASSIS RODRIGUES	7	N	N	Técnico	4	1	N	16/05/1991
615	LETICIA DA SILVA GOMES	7	N	N	Técnico	4	1	N	16/03/1992
616	ADRIANA NEVES DA COSTA SANTOS	7	N	N	Técnico	4	1	N	01/07/1992
617	FRANCIANE CHAVES DO CARMO	7	N	N	Técnico	4	0	N	03/06/2003
618	AGNES FERRFERREIRA SANTIAGO	7	N	N	Técnico	4	0	N	19/12/2007
619	UESIA DA SILVA OLIVEIRA	7	N	N	-	6	1	N	07/08/1991
620	MARCILENE DE LIMA FLOR PERES	7	N	S	Graduação	4	3	S	18/06/2000
621	LUCIANA LEONARDO DA SILVA	7	N	S	Graduação	4	3	N	10/06/1985
622	MONIQUE RANGEL FERREIRA DE SA	7	N	S	Graduação	4	2	S	04/07/1980
623	SILVIA RENATA TEIXEIRA BARBOSA	7	N	S	Graduação	4	2	N	28/06/1979
624	SIRLENE TEIXEIRA GOMES	7	N	S	Graduação	4	2	N	23/03/1987
625	CLARISSE DE LIMA SILVA	7	N	S	Graduação	4	1	N	12/03/1979
626	CARLOS EDUARDO POLIDE DA SILVA	7	N	S	Graduação	4	1	N	12/04/1979
627	SERGIO LUIZ PIRES FONSECA	7	N	S	Graduação	4	1	N	25/07/1981
628	KETERLI CLEISER COSTA SILVA	7	N	S	Graduação	4	1	N	17/05/1994
629	PAILA KLISCIA MIRANDA LOPES GRUND	7	N	S	Graduação	4	1	N	08/06/1994
630	NATÁLIA CRISTINA PINHEIRO	7	N	S	Graduação	4	1	N	16/11/1994
631	JOA VICTOR VILETI CRUZ	7	N	S	Graduação	4	0	S	06/02/2005
632	CAROLINA RODRIGUES CASTELO BRANCO	7	N	S	Graduação	4	0	N	09/06/1987
633	DANIELE ROCHA DOS SANTOS	7	N	S	Graduação	4	0	N	12/10/1987



634	SUELLEN FERREIRA DA SILVA PESSANHA	7	N	S	Graduação	4	0	N	07/12/1987
635	LIDIANE ROCHA PINA	7	N	S	Graduação	4	0	N	09/05/1993
636	MAIARA MARTINS FERREIRA	7	N	S	Graduação	4	0	N	27/01/1995
637	ALEXANDER RODRIGUES DA SILVA ANGELO	7	N	S	Graduação	4	0	N	19/02/1998
638	EMMANOEL MARTINS GONÇALVES	7	N	S	Graduação	4	0	N	26/05/1999
639	CAROLINY FIGUEIRESO TELES	7	N	S	Graduação	4	0	N	30/07/2000
640	KARINA SOUZA DE OLIVEIRA	7	N	S	Graduação	4	0	N	05/09/2001
641	MARTA MARIA DOS SANTOS	7	N	S	Graduação	0	0	N	27/06/1976
642	KAROLINA MASSUCATTI PAIVA	7	N	S	Graduação	0	0	N	22/10/1997
643	ROSÂNGELA DE SOUZA LIMA NASCIMENTO	7	N	S	Técnico	4	0	N	23/05/1969
644	VITÓRIA LEMOS	7	N	S	Técnico	4	0	N	13/03/2008
645	MAIRA CRISTINI DA SILVA FREITAS	7	N	S	-	6	2	N	18/11/1980
646	LEONARDO SOARES MORENO	6,5	N	N	Técnico	4	187	N	25/10/1978
647	JOCELI DOS SANTOS FERREIRA	6,5	N	N	Técnico	4	3	N	15/06/1980
648	ULLIANE DOS SANTOS SILVA	6,5	N	N	Técnico	4	3	N	19/11/1993
649	ELIZABETH EVANGELISTA DA SILVA ALENCAR	6,5	N	N	Técnico	4	2	N	03/10/1971
650	CELIA REGINA SANT ANA DE OLIVEIRA	6,5	N	N	Técnico	4	2	N	12/08/1984
651	TAYNARA ALVES MIGUEL DA SILVA	6,5	N	N	Técnico	4	1	S	14/08/2000
652	MIRELA OLIVEIRA PAULA LEITE	6,5	N	N	Técnico	4	1	N	26/06/1983
653	JOYCE OFEMAITEIR NASCIMENTO MARTINS	6,5	N	N	Técnico	4	1	N	30/03/1986
654	LEANDRO SOARES DA SILVA	6,5	N	N	Técnico	4	0	N	10/02/1985
655	RUBEM ALESSANDRO SILVA DOS SANTOS	6,5	N	N	Técnico	4	0	N	25/08/1991
656	ANA KAROLINE SILVA DE ALMEIDA	6,5	N	N	Técnico	4	0	N	03/08/1995
657	LUAN GOULART ALVES	6,5	N	N	Técnico	4	0	N	18/03/1999
658	ÁGATHA DIAS CAETANO	6,5	N	N	Técnico	4	0	N	20/06/2006
659	MISAEEL DOS ANJOS MILILIA SILVA	6,5	N	N	Técnico	4	0	N	12/05/2007
660	CLAUDIA SIMÕES DE FREITAS VICENTE	6,5	N	N	-	6	2	N	11/05/1982
661	DANIELE DA SILVA COSTA	6,5	N	N	-	6	2	N	08/12/1987
662	LUCIANA PORTO NORA	6,5	N	N	-	6	0	N	11/10/1970
663	SIMONE FURTADO PINHEIRO	6,5	N	N	-	6	0	N	04/01/1974
664	LUCAS CAMPOS MAGALHÃES DE FREITAS	6,5	N	N	-	6	0	N	15/08/2005
665	MURILLO VENEZIA MEDEIROS	6,5	N	S	Técnico	4	0	N	11/12/1997
666	KEZIA MILLENA EMETÉRIA NUNES	6,5	N	S	Técnico	4	0	N	01/12/1999
667	ANA CLARA RODRIGUES DO NASCIMENTO	6,5	N	S	Técnico	4	0	N	31/03/2006
668	LUANNY DE CASTRO CEARENSE	6,5	N	S	Técnico	4	0	N	21/02/2007
669	JOAO MARCOS DA SILVA MACEDO	6,5	N	S	-	6	1	N	10/12/1997
670	AILTO RODRIGUES DA SILVA	6	S	N	Técnico	4	0	N	12/09/1882
671	EDNA ROSA DA SILVA	6	S	N	Técnico	4	0	N	30/07/1952
672	ROSANE ARAUJO S.MELLO	6	S	N	Técnico	4	0	N	13/07/1958
673	NEUSA MARIA FERREIRA DE OLIVEIRA	6	S	S	Técnico	4	0	N	14/04/1963
674	CLARINDA DE ARAUJO BACELLAR	6	S	N	Técnico	4	0	N	21/12/1963
675	CLAU MÁRCIA DOS SANTOS ALVES	6	S	N	Técnico	4	0	N	17/03/1964
676	HELENA SOUSA DA SILVA	6	S	N	-	6	1	N	11/03/1965
677	ROSILENE DE OLIVEIRA FERREIRA	6	S	N	-	6	72	N	26/06/1965
678	IVANA NAZARÉ VITORINO DE OLIVEIRA MOREIRA	6	S	N	Técnico	4	1	N	13/11/1965
679	WÂNIA DA CRUZ COELHO	6	S	S	Técnico	4	2	N	01/01/1966
680	CLAUDIO HENRIQUE DOS SANTOS IGUATEMY	6	N	N	Técnico	4	91	N	12/02/1967
681	PRISCILLA FERREIRA DE OLIVEIRA	6	N	N	Técnico	4	34	N	12/10/1981
682	LEANDRA FERREIRA RIBEIRO	6	N	N	Técnico	4	4	N	18/06/1998
683	LUCIANA GOMES COSTA ANDRADE DA SILVA	6	N	N	Técnico	4	3	N	25/12/1976
684	VIRGINIA SILVA MACHADO DA SILVA	6	N	N	Técnico	4	3	N	01/01/1980
685	PAMELA DA SILVA SANTOS	6	N	N	Técnico	4	3	N	10/03/1994
686	JESSICA FERNANDES PRUDÊNCIO GONÇALVES	6	N	N	Técnico	4	3	N	17/05/1995
687	ARTHUR TEDESCO PANTOJA	6	N	N	Técnico	4	3	N	02/05/1998
688	THAMIRES DA SILVA RABELLO	6	N	N	Técnico	4	2	S	17/05/1991
689	CLAUDIA ROSIANE MEDEIROS DE BRITO	6	N	N	Técnico	4	2	N	18/07/1966
690	MÔNICA APARECIDA BITTENCOURT DO SACRAMENTO DE CASTRO	6	N	N	Técnico	4	2	N	10/11/1968
691	DANIELA DOS SANTOS	6	N	N	Técnico	4	2	N	03/12/1976
692	DENISE VALLADÃO FEIJÓ ROSA	6	N	N	Técnico	4	2	N	11/05/1978
693	FERNANDA MARÍA DO ROSARIO SILVA	6	N	N	Técnico	4	2	N	01/03/1981
694	LUCIANA DA SILVA NASCIMENTO SIMOES	6	N	N	Técnico	4	2	N	24/02/1982
695	ALINE FAGUNDES AGUIAR DE MELO	6	N	N	Técnico	4	2	N	06/02/1985
696	ALINE HERMOGENES DIAS	6	N	N	Técnico	4	2	N	06/06/1985
697	GEIZIANE BARCELOS VARES	6	N	N	Técnico	4	2	N	30/11/1985
698	CARLA ALEXANDRA SANTANA MANADIE ALEIXO	6	N	N	Técnico	4	2	N	04/03/1988
699	ANA CAROLINA DOS SANTOS CAVALCANTE	6	N	N	Técnico	4	2	N	12/03/1989
700	RANNAH FERREIRA LEI	6	N	N	Técnico	4	2	N	22/03/1990
701	ANA PAULA MARTINS GALDINO FERREIRA	6	N	N	Técnico	4	2	N	30/12/1992
702	PRISCILA PORTO DE LIMA	6	N	N	Técnico	4	2	N	27/02/1993
703	THAIS MAYARA SOARES	6	N	N	Técnico	4	2	N	06/01/1994
704	GIZELI GALDINO DOS SANTOS	6	N	N	Técnico	4	2	N	31/12/1994
705	CRISLEY FAUSTINO RODRIGUES DA SILVA	6	N	N	Técnico	4	2	N	05/01/1995
706	ANA BEATRIZ DA CUNHA NEVES CORREA	6	N	N	Técnico	4	2	N	26/03/1997
707	ISABELLE DE SIQUEIRA FERREIRA	6	N	N	Técnico	4	2	N	11/06/1997
708	INARA LUZ FERREIRA	6	N	N	Técnico	4	2	N	27/02/2001
709	ADRIANA DA SILVA COUTINHO	6	N	N	Técnico	4	1	N	19/11/1973
710	PATRICIA PEREIRA MESQUITA	6	N	N	Técnico	4	1	N	28/07/1977
711	LIZIANE MANHÃES RANGEL MENEZES	6	N	N	Técnico	4	1	N	24/11/1978
712	GRAZIELA DOS SANTOS SILVA ONOFRE	6	N	N	Técnico	4	1	N	13/08/1979
713	CRISTIANE SILVA PEREIRA	6	N	N	Técnico	4	1	N	10/05/1980



714	ELAINE CRISTINA XAVIER BITTAR	6	N	N	Técnico	4	1	N	17/07/1980
715	JOSILENE BARBOSA DA SILVA	6	N	N	Técnico	4	1	N	18/03/1982
716	ALINE ANTUNES RODRIGUES	6	N	N	Técnico	4	1	N	12/10/1987
717	KELLY COTTA BASTOS DIAS	6	N	N	Técnico	4	1	N	19/11/1987
718	MAYRA TAVARES JORGE	6	N	N	Técnico	4	1	N	07/01/1988
719	ALINE DE SOUZA FERREIRA	6	N	N	Técnico	4	1	N	11/05/1988
720	ELBA CARNEIRO DA CONCEIÇÃO	6	N	N	Técnico	4	1	N	27/08/1988
721	FLAVIANI ROCHA RIBEIRO MALAQUIAS	6	N	N	Técnico	4	1	N	30/04/1991
722	CASSIA RIBEIRO HOMSI	6	N	N	Técnico	4	1	N	27/05/1992
723	JULIANA JUDITE MORAES MONTEIRO	6	N	N	Técnico	4	1	N	17/07/1992
724	LAILA LUCIANO SANTOS	6	N	N	Técnico	4	1	N	13/06/1994
725	ROSEANE DE ARAUJO SOUZA	6	N	N	Técnico	4	1	N	26/12/1994
726	JÉSSICA FERREIRA DE MELO	6	N	N	Técnico	4	1	N	26/11/1996
727	SARA DE JESUS RODRIGUES	6	N	N	Técnico	4	1	N	08/01/1997
728	IHAGATA DOS SANTOS MODESTO MAIA	6	N	N	Técnico	4	1	N	27/05/1998
729	KEZIA RODRIGUES DO NASCIMENTO	6	N	N	Técnico	4	1	N	06/06/1999
730	AMANDA AZEVEDO DOS SANTOS	6	N	N	Técnico	4	1	N	31/10/2000
731	RAYSSA DA SILVA FONSECA	6	N	N	Técnico	4	1	N	28/07/2005
732	JOÃO GABRIEL DE SOUZA TARANTO	6	N	N	Técnico	4	1	N	11/12/2005
733	MARIA DE FÁTIMA GOMES DOS SANTOS	6	N	N	Técnico	4	0	N	11/04/1966
734	MARIA MADALENA M. GONSALVES	6	N	N	Técnico	4	0	N	03/03/1969
735	ETELMA MOURA PINTO	6	N	N	Técnico	4	0	N	06/03/1971
736	LUCIANA TEIXEIRA SEGURO	6	N	N	Técnico	4	0	N	15/06/1971
737	ZILMA GONÇALVES DE OLIVEIRA	6	N	N	Técnico	4	0	N	15/10/1972
738	FABIO DE SOUZA FERNANDES	6	N	N	Técnico	4	0	N	16/11/1977
739	ALCIONE AMORIM COUTINHO	6	N	N	Técnico	4	0	N	24/05/1978
740	CARLA DA COSTA ELIAS	6	N	N	Técnico	4	0	N	12/10/1979
741	FLAVIO DAFNOL MONTECHIARI	6	N	N	Técnico	4	0	N	21/12/1979
742	ALBA VALERIA LIRIO WERNECH	6	N	N	Técnico	4	0	N	25/06/1980
743	SERGIO ALEXANDRE DOS SANTOS ESTRELA	6	N	N	Técnico	4	0	N	22/05/1982
744	JOSIANA BEZERRA PASSOS	6	N	N	Técnico	4	0	N	28/10/1986
745	GEISIANE BARBOSA RITA	6	N	N	Técnico	4	0	N	20/04/1989
746	DIREU RUBIM MADEIRA	6	N	N	Técnico	4	0	N	30/04/1991
747	EDIVAN BATISTA DA SILVA	6	N	N	Técnico	4	0	N	15/03/1992
748	DAVY SANTOS DE MORAIS	6	N	N	Técnico	4	0	N	21/01/1997
749	JEAN LUCAS SILVA DE MELLO	6	N	N	Técnico	4	0	N	22/07/1997
750	WESLEY COSTA DA SILVA	6	N	N	Técnico	4	0	N	05/09/1997
751	LARISSA PEREIRA DA SILVA	6	N	N	Técnico	4	0	N	08/10/1997
752	SAMARA JULIANA CARVALHO MARTINS ALCANTARA	6	N	N	Técnico	4	0	N	05/02/1998
753	DOUGLAS BRITO DA SILVA	6	N	N	Técnico	4	0	N	10/12/1998
754	GIULIANA SOUTO GOMES PERES	6	N	N	Técnico	4	0	N	16/06/2000
755	BLAINE DE SOUZA E SILVA	6	N	N	Técnico	4	0	N	16/08/2001
756	CAMILLY VITÓRIA BARBOSA AGUIAR GOMES	6	N	N	Técnico	4	0	N	01/02/2002
757	VITORIA DE SOUZA DE FARIA	6	N	N	Técnico	4	0	N	10/05/2003
758	ANA CLAUDIA OLIVEIRA DOS SANTOS	6	N	N	Técnico	4	0	N	08/10/2003
759	ELISIO PESSANHA DE OLIVEIRA	6	N	N	Técnico	4	0	N	27/03/2004
760	CARLA VITORIA RODRIGUES DE SOUZA	6	N	N	Técnico	4	0	N	13/01/2006
761	JOÃO PEDRO DO CARMO REIS DA SILVA	6	N	N	Técnico	4	0	N	04/04/2006
762	BEATRIZ LEMOS LEITE	6	N	N	Técnico	4	0	N	06/05/2006
763	SAMUEL NUNES DOS REIS COUTINHO	6	N	N	Técnico	4	0	N	20/06/2007
764	MARTA REGINA DOS SANTOS	6	N	N	-	6	3	N	20/05/1970
765	PATRICIA DE CARVALHO BRAGA ALVARENGA SANTIAGO	6	N	N	-	6	3	N	21/04/1974
766	ALINE ANASTACIO DA CONCEIÇÃO	6	N	N	-	6	3	N	27/02/1981
767	JONATHAS ALVES NASCIMENTO	6	N	N	-	6	3	N	11/03/1983
768	MARGARETE DOS SANTOS VICTORINO DE ALMEIDA	6	N	N	-	6	2	N	12/11/1973
769	RENATA GOMES DE ALCÂNTARA	6	N	N	-	6	2	N	19/10/1977
770	RAFAEL DE SOUZA NIGRIS MACHADO	6	N	N	-	6	2	N	02/08/1982
771	CRISTIANE DE SOUZA MATEUS FONTE	6	N	N	-	6	2	N	24/07/1985
772	SERGIO LEANDRO MARCIANO MORAIS	6	N	N	-	6	2	N	20/05/1987
773	FABÍOLA LOURENÇO RIBEIRO QUEROZ	6	N	N	-	6	2	N	31/12/1989
774	MONIQUE EVA PORTO BELO BICALHO	6	N	N	-	6	2	N	22/02/1991
775	MARCELLA RABELO MARQUES	6	N	N	-	6	2	N	24/09/1993
776	ISABELE SILVA DE OLIVEIRA	6	N	N	-	6	2	N	04/08/1994
777	ANDREZA RODRIGUES SILVA DO NASCIMENTO	6	N	N	-	6	2	N	01/11/1994
778	ELIANE SOARES	6	N	N	-	6	1	S	25/10/1975
779	SELENIA MARIA BRITO CARNEIRO	6	N	N	-	6	1	N	09/01/1975
780	RACHEL FERRAZ DMES	6	N	N	-	6	1	N	27/12/1975
781	MARCELO TEIXEIRA	6	N	N	-	6	1	N	12/04/1976
782	RENATA PREVITALI GERALDO	6	N	N	-	6	1	N	22/06/1979
783	PATRICIA ABREU CUSTODIO	6	N	N	-	6	1	N	11/11/1979
784	ADRIANA SANTANNA DOS SANTOS	6	N	N	-	6	1	N	14/08/1980
785	KEYTH DE SOUZA PEREIRA QUINTANILHA	6	N	N	-	6	1	N	09/09/1982
786	MARAÍSA APARECIDA DA SILVA DIAS	6	N	N	-	6	1	N	10/08/1984
787	THIAGO DA SILVA BEATA	6	N	N	-	6	1	N	19/04/1985
788	SAYONARA LIRA LAGE	6	N	N	-	6	1	N	17/04/1986
789	ISABELA DA SILVA CRUZ	6	N	N	-	6	1	N	28/10/1986
790	ANA KELE DOS SANTOS CORDEIRO	6	N	N	-	6	1	N	15/09/1987
791	CLAUDIANA PEREIRA DA SILVA LEO	6	N	N	-	6	1	N	28/12/1987
792	RAQUEL LEONE DA SILVA NASCIMENTO	6	N	N	-	6	1	N	04/11/1989
793	DAIANE GONCALVES CALANDINO	6	N	N	-	6	1	N	06/04/1990



794	MILENE SILVA MARQUES	6	N	N	-	6	1	N	05/03/1991
795	VERA SANTOS DA SILVA	6	N	N	-	6	0	S	29/01/1974
796	DENISE EMÍLIA HEIODORO NASCIMENTO	6	N	N	-	6	0	N	17/06/1968
797	ROSIMAR GOMES NUNES	6	N	N	-	6	0	N	01/06/1970
798	WILLIAM AMOEDO ARAUJO	6	N	N	-	6	0	N	22/01/1978
799	SAMARA APARECIDA SOUZA MATOS	6	N	N	-	6	0	N	04/09/1979
800	JANE FERREIRA DA SILVA	6	N	N	-	6	0	N	20/06/1982
801	GIZELE MEIRA DE MENDONCA OLIVEIRA	6	N	N	-	6	0	N	01/12/1985
802	MARCELO VICENTE DE PAULA	6	N	N	-	6	0	N	25/10/1986
803	VICTOR JOSE DA SILVA MADALENA	6	N	N	-	6	0	N	19/02/1991
804	TIAGO MIRANDA RAMOS	6	N	N	-	6	0	N	01/04/1999
805	DAYANE RASO PINHEIRO COSENDEY	6	N	N	-	4	4	N	05/08/1984
806	TATIANE SANTOS DE OLIVEIRA	6	N	N	-	4	4	N	12/04/1993
807	ELIDA DE OLIVEIRA DA SILVA	6	N	N	-	4	3	N	06/04/1985
808	FERNANDA CONCEIÇÃO DE BRITTO DO NASCIMENTO	6	N	N	-	4	3	N	20/08/1987
809	JESSICA DE MELLO TAVARES JORDÃO	6	N	N	-	4	2	N	13/11/1993
810	TAMIRES DE SOUZA MATEUS	6	N	N	-	4	2	N	09/03/1995
811	MARCIA ELENA DO COUTO PASCOAL	6	N	N	-	4	1	N	02/10/1969
812	AMANDA DA SILVA DE OLIVEIRA	6	N	N	-	4	1	N	18/01/1985
813	GABRIELA ALVAREZ LEITE DUARTE	6	N	N	-	4	1	N	13/10/1994
814	KARINA BERNARDES CUNHA	6	N	N	-	4	1	N	04/08/1995
815	CARLOS ALBERTO RABELO COSTA	6	N	N	-	4	1	N	11/10/1995
816	MATHEUS RODRIGUES DA SILVA	6	N	N	-	4	1	N	04/06/1996
817	MARILIA GREGO BARROS SANTOS	6	N	N	-	4	1	N	22/06/1996
818	RODRIGO THOMÉ MONTEIRO	6	N	N	-	4	1	N	09/07/1996
819	VICTOR SENA BARBOSA	6	N	N	-	4	1	N	24/10/1997
820	GIOVANNA BARROS FRANÇA	6	N	N	-	4	1	N	21/01/2000
821	UEMILY VIEIRA DE SOUZA	6	N	N	-	4	1	N	29/09/2005
822	CELICIO RIBEIRO AGUIAR	6	N	N	-	4	0	N	04/06/1977
823	FERNANDA CRISTINA JUSTO DA SILVA	6	N	N	-	4	0	N	11/05/1978
824	VIVIANE OLIVEIRA DE FARIA	6	N	N	-	4	0	N	02/01/1981
825	ALINE CRISTINA BARBOZA PONTES LIRA	6	N	N	-	4	0	N	18/10/1981
826	MICHELE SILVA LOUZADA COLLYER	6	N	N	-	4	0	N	05/04/1986
827	MARCELLA FONTE DA SILVA MOTTA	6	N	N	-	4	0	N	11/03/1987
828	ANDERSON BARBOSA DE LIMA	6	N	N	-	4	0	N	26/11/1991
829	ALINE BARBOSA COSTA DOS SANTOS	6	N	N	-	4	0	N	01/08/1994
830	RONAN DA SILVA BARBOSA	6	N	N	-	4	0	N	21/05/1996
831	RACHEL LACERDA TAVARES	6	N	N	-	4	0	N	12/12/1997
832	DANIEL MARCOS BARBOSA DOS SANTOS ANDRÉ	6	N	N	-	4	0	N	13/10/1998
833	LUÃ CARLOS PEREIRA DOS SANTOS	6	N	N	-	4	0	N	01/04/2000
834	JULIANA DA CONCEIÇÃO CORRÊA	6	N	N	-	4	0	N	24/07/2000
835	CARLOS WINÍCIOS PEREIRA DE SOUZA	6	N	N	-	4	0	N	14/09/2002
836	FLÁVIO LEANDRO CÉZAR FERREIRA DE LIMA	6	N	N	-	4	0	N	20/09/2002
837	PAULA LOPES BALDI	6	N	N	-	4	0	N	17/01/2003
838	CARLOS ANDRÉ GUEDES NEVES RAMIRO DE ALCANTARA	6	N	N	-	4	0	N	16/12/2003
839	ANNA BEATRIZ DOS SANTOS QUEIROZ	6	N	N	-	4	0	N	01/03/2004
840	GABRYELL BERNARDO FERRO	6	N	N	-	4	0	N	29/05/2004
841	PÂMELLA DA SILVA SOARES	6	N	N	-	4	0	N	12/11/2004
842	KAWA PORTO DA SILVA	6	N	N	-	4	0	N	04/06/2005
843	JULIA DA SILVA DOS SANTOS	6	N	N	-	4	0	N	01/06/2007
844	ISABELLE MUSSI DE ARAUJO	6	N	N	-	4	0	N	07/11/2007
845	SILVIA TOMAZ CAETANO	6	N	S	Técnico	4	5	N	31/03/1978
846	VANESSA SEVERO GOMES	6	N	S	Técnico	4	3	N	01/02/1978
847	NIVANETE BAPTISTA DE OLIVEIRA PINHEIRO	6	N	S	Técnico	4	2	N	05/05/1980
848	ROSANE DA SILVA COSTA	6	N	S	Técnico	4	2	N	04/02/1983
849	ALLINSON DE OLIVEIRA SILVA	6	N	S	Técnico	4	2	N	04/01/1987
850	GABRIELA DOS REIS	6	N	S	Técnico	4	2	N	26/09/1994
851	FLAVIA ANTUNES PEREIRA	6	N	S	Técnico	4	1	N	23/06/1978
852	ANA PAULA DE FREITAS MUNIZ	6	N	S	Técnico	4	1	N	21/12/1978
853	ARTHUR EMÍLIO DOS SANTOS TAVARES	6	N	S	Técnico	4	1	N	12/02/1986
854	VANESSA CRISTINA SANTIAGO	6	N	S	Técnico	4	1	N	20/05/1989
855	CAMILA PEREIRA FELIX	6	N	S	Técnico	4	1	N	06/02/1994
856	BRUNO PEREIRA DA SILVA	6	N	S	Técnico	4	1	N	14/08/1996
857	ROSIMARA CONCEIÇÃO DOS SANTOS	6	N	S	Técnico	4	1	N	28/07/2000
858	CAMILY MARTINS VERGÍLIO DE AZEVEDO	6	N	S	Técnico	4	1	N	27/06/2004
859	EDUARDO DE MORAES JANUARIO	6	N	S	Técnico	4	0	S	29/08/1981
860	DAIANE EVA DARIO RODRIGUES	6	N	S	Técnico	4	0	S	17/05/1999
861	ANA CLARA BETCEL DE OLIVEIRA	6	N	S	Técnico	4	0	S	05/03/2000
862	BEATRIZ AIMEE CARDOSO DE LIMA	6	N	S	Técnico	4	0	S	02/12/2000
863	SÉRGIO DA SILVA SOUZA	6	N	S	Técnico	4	0	N	14/08/1971
864	FLÁVIA FERNANDES GOULART SILVA	6	N	S	Técnico	4	0	N	02/03/1976
865	JACILENE DE QUEIROZ ANTONIO	6	N	S	Técnico	4	0	N	11/11/1981
866	LUANA COUTINHO RODRIGUES	6	N	S	Técnico	4	0	N	24/10/1986
867	KARLA LARISSA SCHMID	6	N	S	Técnico	4	0	N	21/01/1995
868	GEIZIANE GOMES DE SOUZA	6	N	S	Técnico	4	0	N	14/03/1995
869	NATHALIA FARIAS QUARESMA	6	N	S	Técnico	4	0	N	09/03/1998
870	GEIZY KELLY CARVALHO FERNANDES AZEREDO	6	N	S	Técnico	4	0	N	31/01/1999
871	AMANDA CASTRO DE ARAUJO	6	N	S	Técnico	4	0	N	01/12/1999
872	WEMERSON DE OLIVEIRA NUNES	6	N	S	Técnico	4	0	N	09/07/2000
873	HELLEN VITORIA DE MORAIS MENEZ	6	N	S	Técnico	4	0	N	02/03/2002



874	EMILLY GALVA DE OLIVEIRA RODRIGUES	6	N	S	Técnico	4	0	N	13/12/2003
875	RACHEL RAYOL ALMEIDA SILVA	6	N	S	Técnico	4	0	N	09/08/2005
876	LETICIA BESSA VENTURA	6	N	S	Técnico	4	0	N	29/04/2006
877	EMILLY MENDES DE ALMEIDA SILVA	6	N	S	Técnico	4	0	N	18/02/2007
878	KAROLLAYN JUSTINO CARVALHO	6	N	S	Técnico	4	0	N	08/04/2007
879	NATALY SANTOS DOS SANTOS CUNHA	6	N	S	-	6	3	N	24/12/1988
880	CASSIANE DOS SANTOS ANDRADE	6	N	S	-	6	2	S	17/08/1985
881	LUANA MARY DA SILVA LOPES	6	N	S	-	6	2	N	10/01/1985
882	MARIANA MANHÃES CHAGAS VIANA	6	N	S	-	6	2	N	17/09/1987
883	ELISABETH CARVALHO TORQUATO DE LIMA	6	N	S	-	6	1	N	28/03/1976
884	JULIANA INGRID LISBOA DA SILVA	6	N	S	-	6	1	N	25/03/1986
885	PHILIPPE DEBOSSAN	6	N	S	-	6	1	N	11/01/1992
886	MAYKON DIAS DO QUINTO	6	N	S	-	6	1	N	26/12/2000
887	MARCIA MEDEIROS LIMA	6	N	S	-	6	0	N	20/04/1971
888	PAULO SÉRGIO ROSA NANTES	6	N	S	-	6	0	N	31/03/1973
889	CYNTHIA MARTINS SABARA	6	N	S	-	6	0	N	03/09/1987
890	RHANAY CRISTINA BAYMA DE FARIAS	6	N	S	-	6	0	N	17/11/2000
891	MIRIAN PAIVA CAETANO	6	N	S	-	4	2	N	15/01/1989
892	LUCIANA VNEZIA MEDEIROS	6	N	S	-	4	0	N	26/08/1977
893	RAFAELA ROCHA LINHARES	6	N	S	-	4	0	N	06/10/1990
894	LARISSA PACHU MONSORES	6	N	S	-	4	0	N	26/05/1998
895	LUDMYLA PEREIRA DA SILVA	6	N	S	-	4	0	N	20/08/1999
896	MILENA PEREIRA VALDEVINO	6	N	S	-	4	0	N	11/03/2001
897	MATHEUS TAVARES MELLO MORAIS CLEMENTE	6	N	S	-	4	0	N	07/02/2002
898	MURILLO OTÁVIO FARIA MONTEIRO	6	N	S	-	4	0	N	07/03/2005
899	RICKELMI HENRIQUE SILVA SANTOS	6	N	S	-	4	0	N	02/11/2006
900	ANA VITORIA COSTA OLIVEIRA	6	N	S	-	4	0	N	22/12/2006
901	GEOVANE NUNES AZEREDO	6	N	S	-	4	0	N	18/07/2007
902	CARLOS ROBERTO DA SILVA BULHA	5,5	S	N	-	4	0	N	25/11/1958
903	ANA PAULA CAMARDA DOS SANTOS MARIOTINI	5,5	N	N	-	4	3	N	16/05/1983
904	LAIS PESSANHA LOPES	5,5	N	N	-	4	3	N	10/04/1987
905	LUDMILA AZEVEDO BRAGA	5,5	N	N	-	4	2	N	27/01/1990
906	RACHEL BARBOSA RODRIGUES	5,5	N	N	-	4	0	N	26/12/1987
907	ALINE GOMES FERREIRA	5,5	N	N	-	4	0	N	04/02/1998
908	FELIPE BANDEIRA NOWAL DE MENEZES	5,5	N	N	-	4	0	N	09/05/1999
909	GABRIEL ABREU GOMES	5,5	N	N	-	4	0	N	26/05/1999
910	ANA BEATRIZ PIMENTA TAVARES	5,5	N	N	-	4	0	N	23/06/2000
911	MARIA THEREZA DE ANDRADE PINTOR	5,5	N	N	-	4	0	N	01/11/2000
912	LUANNA MACHADO OLIVEIRA	5,5	N	N	-	4	0	N	14/07/2001
913	ANA CLARA DA SILVA ROCHA	5,5	N	N	-	4	0	N	21/07/2002
914	LUIZ GUSTAVO COSTA DA SILVA	5,5	N	N	-	4	0	N	08/04/2006
915	LOHAINY DRIELE PESSANHA RODRIGUES	5,5	N	N	-	4	0	N	14/12/2007
916	CAROLINE PEREIRA BUSTAMANTE	5,5	N	S	-	4	30	N	06/02/2002
917	CARLA BATISTA ALVES MAGALHÃES	5,5	N	S	-	4	4	N	01/11/1979
918	ANDRE DE ALMEIDA ACACIO	5,5	N	S	-	4	0	N	26/11/1995
919	MELLYSSA GONÇALVES SANTOS	5,5	N	S	-	4	0	N	29/12/2003
920	RAFAELA MORAIS RIBEIRO	5,5	N	S	-	4	0	N	09/04/2005
921	MARIA LUIZA AZEVEDO MACHADO	5,5	N	S	-	4	0	N	16/01/2006
922	MARISE SOCORRO DE JESUS	5	S	N	-	4	0	N	07/06/1960
923	THAIS REGINA SILVA FILHO GARCIA	5	N	N	Graduação	0	2	N	18/06/1984
924	ELIZA DA SILVA SANTOS	5	N	N	Graduação	0	2	N	21/10/1986
925	BRUNO ROBERTO FERREIRA DE CARVALHO MARQUES	5	N	N	Graduação	0	2	N	23/06/1988
926	FABIANE LEONARDO GOULART RIBEIRO	5	N	N	Graduação	0	1	N	12/12/1982
927	KAREM SILENE DA SILVA MAIA	5	N	N	Graduação	0	1	N	09/01/1987
928	TAIANE JUVENAL DE LIMA NUNES	5	N	N	Graduação	0	1	N	14/02/1994
929	EVELYN CUNHA DOS SANTOS	5	N	N	Graduação	0	1	N	07/04/1998
930	RAPHAELA DE LOURDES PINTO DO NASCIMENTO	5	N	N	Graduação	0	1	N	11/02/2003
931	LIDINALVA DA SILVA RANGEL	5	N	N	Graduação	0	0	N	09/03/1972
932	SAMUEL CLAUDIO HANG	5	N	N	Graduação	0	0	N	11/03/1986
933	RAFAEL RAMOS LEODORO DA SILVA	5	N	N	Graduação	0	0	N	07/11/1986
934	MARCELA SANT ANNA DA SILVA	5	N	N	Graduação	0	0	N	06/02/1987
935	ADRIANA LOPES DE SOUZA	5	N	N	Graduação	0	0	N	21/04/1993
936	MARIA FIRMINO DAS DORES	5	N	N	Graduação	0	0	N	04/06/1993
937	DAVID GUEDES RIBEIRO	5	N	N	Graduação	0	0	N	13/08/1996
938	MAYRA DOS SANTOS SOUZA	5	N	N	Graduação	0	0	N	03/03/2000
939	ENZO BORGES DOS SANTOS VERDINI CURVELLO	5	N	N	Graduação	0	0	N	25/09/2000
940	MARIA CLARA VIEIRA CAMPOS SILVA	5	N	N	Graduação	0	0	N	11/09/2001
941	ALEXANDRA SANTOS MARTINS	5	N	N	Graduação	0	0	N	06/10/2001
942	ANA CAROLINA PORTO FERNANDES	5	N	N	Graduação	0	0	N	05/12/2001
943	ANNA LUIZA CUNHA SERRA	5	N	N	Graduação	0	0	N	13/12/2001
944	LARA HELENA SANTOS PIMENTA	5	N	N	Graduação	0	0	N	20/02/2006
945	SAULO BATISTA ROCHA	5	N	N	-	4	3	N	06/02/1986
946	THAIS ARAUJO ALVARENGA	5	N	N	-	4	3	N	01/03/1993
947	MONICA MARTINS DA SILVA	5	N	N	-	4	2	N	17/12/1975
948	MICHELE THEODORO DE SOUZA	5	N	N	-	4	2	N	21/04/1980
949	PEDRO HENRIQUE DA SILVA REGO	5	N	N	-	4	2	N	24/05/1993
950	LARYSSA DA CRUZ OLIVEIRA	5	N	N	-	4	2	N	29/11/1995
951	LARYSSA NAYARA DA SILVA SOARES	5	N	N	-	4	2	N	15/01/2003
952	VERA LÚCIA DA SILVA DE OLIVEIRA	5	N	N	-	4	1	N	23/05/1980
953	ANA CAROLLYNE RANGEL DIAS	5	N	N	-	4	1	N	06/12/1997



954	ROSELAINE LUCCA DIAS LEITE	5	N	N	-	4	0	N	28/04/1974
955	RHUAN FRANCISCO DE AQUINO	5	N	N	-	4	0	N	08/08/1996
956	ÁGATHA DE FREITAS GOULART ANDRADE	5	N	N	-	4	0	N	20/08/2001
957	DANIEL PEREIRA BRANDAO	5	N	N	-	4	0	N	15/01/2003
958	EMILLY GONÇALVES SANTOS	5	N	N	-	4	0	N	21/09/2005
959	CARLOS DANIEL BERNARDO DA SILVA	5	N	N	-	4	0	N	08/01/2008
960	BLENDA DA SILVA DOS SANTOS CONCEIÇÃO	5	N	S	Graduação	0	1	N	20/07/1996
961	THAYNARA PEREIRA GODINHO	5	N	S	Graduação	0	1	N	06/10/1997
962	PRISCILA DE ASSIS MOÇAMBITTE	5	N	S	Graduação	0	0	N	01/06/1995
963	MONIQUE SANTANA DA SILVA	5	N	S	Graduação	0	0	N	02/10/1995
964	MARIANA SANTOS DA SILVA	5	N	S	Graduação	0	0	N	26/07/1997
965	JOÃO PEDRO GOMES ROSA	5	N	S	Graduação	0	0	N	04/05/2004
966	LUCIANA TIRADENTES THOMPSON	5	N	S	-	4	0	N	18/03/1985
967	JULIANE DA SILVA SANTOS	5	N	S	-	4	0	N	17/12/1994
968	MARTA ODETE PEREIRA DA SILVA	5	N	S	-	4	0	N	25/11/1995
969	THAYSHA ANDRADE DA SILVA	5	N	S	-	4	0	N	12/12/2000
970	MARCOS VINICIUS DE FREITAS	4,5	S	N	-	4	0	N	13/04/1962
971	DAYSE CARDOSO FERNANDES	4,5	S	N	-	4	232	N	10/03/1965
972	EVELIZE AMORIM FERREIRA	4,5	N	N	Graduação	0	1	N	01/06/2005
973	GABRIEL FERNANDES AMORIM	4,5	N	N	Graduação	0	0	N	08/03/1994
974	CAMILLY ROSA PONTES	4,5	N	N	Graduação	0	0	N	29/04/2003
975	VITOR GONCALO SANTANA VENEGA DA SILVA RIBEIRO	4,5	N	N	-	4	3	N	10/01/1982
976	GESIELLE DUARTE HORÁCIO	4,5	N	N	-	4	3	N	16/03/1988
977	EDILENE FERREIRA DE LIRA	4,5	N	N	-	4	2	N	11/11/1972
978	RAPHAELA MONSAO FERREIRA MASCARENHAS AFONSO	4,5	N	N	-	4	1	N	31/08/1983
979	PALOMA DE FREITAS DE SOUZA SILVA	4,5	N	N	-	4	1	N	16/02/1995
980	GORETH MARIA CRISTINA MARINHO DOS SANTOS	4,5	N	N	-	4	1	N	19/08/1996
981	VITORIA OLIVEI SOARES GOMES	4,5	N	N	-	4	1	N	10/05/2001
982	FABIANA MIRANDA FERNANDES	4,5	N	N	-	4	0	N	25/06/1980
983	PATRICIA DE OLIVEIRA SILVA	4,5	N	N	-	4	0	N	01/11/1989
984	ROBSON CARLOS MAIA GONÇALVES	4,5	N	N	-	4	0	N	01/10/1996
985	LARISSA HENTZY DE SOUZA	4,5	N	N	-	4	0	N	18/10/1997
986	STEPHANY DE CARVALHO DA SILVA	4,5	N	N	-	4	0	N	26/05/2000
987	ROSIMARA BRAZ SOARES DE LIMA	4,5	N	S	-	4	2	N	09/04/1976
988	JESSICA RABELLO ALVES	4,5	N	S	-	4	2	N	17/07/1992
989	RAFAELE PEREIRA DINIZ LAUREANO	4,5	N	S	-	4	1	N	12/01/1981
990	CINTHIA AMÉLIA DOS SANTOS MOTTA	4,5	N	S	-	4	0	N	23/06/1993
991	TÔNIA DE JESUS GONÇALVES SODRÉ	4	S	N	-	4	0	N	06/07/1961
992	ADRIANO GUIMARÃES DA SILVA	4	S	N	-	4	0	N	21/07/1964
993	CARLA SILVA DE MORAES	4	S	N	-	4	0	N	25/10/1965
994	ISABELLA DE LIMA GOMES	4	N	N	Graduação	0	0	N	30/10/2002
995	MARIA JOSE DE JESUS	4	N	N	Técnico	0	4	N	19/03/1977
996	ÁDILA SANTANA LIMA	4	N	N	Técnico	0	2	N	08/12/1992
997	PATRICIA TAIS DA SILVA SOUZA	4	N	N	Técnico	0	1	N	10/10/1994
998	QUELY GOMES PESSANH A	4	N	N	Técnico	0	0	N	27/11/1983
999	JOÃO PAULO MATIÉLO LUDGERO	4	N	N	Técnico	0	0	N	05/10/1991
1000	SUELEN MACHADO GOMES DA SILVA	4	N	N	Técnico	0	0	N	03/03/1995
1001	LUCAS COSTA DOS SANTOS	4	N	N	Técnico	0	0	N	09/05/1998
1002	RENAN ROCHA DASSUMPÇÃO	4	N	N	Técnico	0	0	N	20/02/1999
1003	HUGO GABRIEL DAS DORES	4	N	N	Técnico	0	0	N	04/06/2002
1004	MILENA PRISCILA DA SILVA CASCIO	4	N	N	-	4	5	N	03/11/1986
1005	JULIO CESAR DE SIQUEIRA FONSECA	4	N	N	-	4	3	N	29/12/1973
1006	MARCIA MARIA FERREIRA	4	N	N	-	4	3	N	03/12/1974
1007	ROGERIO MORAIS OLIVEIRA	4	N	N	-	4	3	N	27/07/1980
1008	MARIA ERLANDIA DIAS	4	N	N	-	4	3	N	25/07/1981
1009	RENARA XIMENES VIEIRA GRATIVOL DE OLIVEIRA	4	N	N	-	4	3	N	08/05/1986
1010	JAIANE SILVA MOREIRA	4	N	N	-	4	3	N	29/10/1990
1011	CHARLINE DA SILVA LUCAS BARBOSA	4	N	N	-	4	3	N	02/03/1992
1012	CAIO ALFREDO TRAJANO DE OLIVEIRA LEITE	4	N	N	-	4	3	N	13/11/1999
1013	CARLOS EDUARDO MONTEIRO DOS SANTGOS CLEM	4	N	N	-	4	3	N	11/08/2003
1014	TEREZA CRISTINA SERGIO DUARTE FERREIRA	4	N	N	-	4	2	N	12/12/1966
1015	CLAUDIO BARBOSA SILVA	4	N	N	-	4	2	N	07/05/1968
1016	LUCIANA DANTAS GOMES DE PAIVA	4	N	N	-	4	2	N	17/10/1977
1017	ALEXSANDRA ROBERTA DA SILVA FERNANDES	4	N	N	-	4	2	N	20/08/1978
1018	ALINE ERTHAL PACHECO MESQUITA	4	N	N	-	4	2	N	14/09/1979
1019	ROSEMERE DOS SANTOS MARTINS	4	N	N	-	4	2	N	03/05/1980
1020	MONIQUE BARBOSA GONCALVES	4	N	N	-	4	2	N	25/03/1983
1021	ALDELANE ARAUJO DA SILVA	4	N	N	-	4	2	N	01/10/1983
1022	MÁRCIA. CRISTINA COSTA DOS SANTOS	4	N	N	-	4	2	N	01/01/1984
1023	PRICILA RODRIGUES DE SOUZA MARTINS	4	N	N	-	4	2	N	21/01/1984
1024	VIVIANE DA CUNHA SANTOS DE OLIVEIRA	4	N	N	-	4	2	N	25/03/1984
1025	ROBERTA COELHO VIEIRA	4	N	N	-	4	2	N	08/05/1984
1026	TIAGO DOS SANTOS DE SOUZA	4	N	N	-	4	2	N	29/05/1985
1027	ISIS CRISTINA PEREIRA SENA DE SOUSA	4	N	N	-	4	2	N	10/09/1985
1028	GLAUCIA DE FAEIA BRAGA	4	N	N	-	4	2	N	15/10/1985
1029	SERENA LIMA FERREIRA MATOS	4	N	N	-	4	2	N	15/03/1986
1030	PAULA ALVES CALDEIRA	4	N	N	-	4	2	N	07/08/1991
1031	AMANDA DE ARAUJO MELLO	4	N	N	-	4	2	N	28/08/1993
1032	JACKSELAYNE CUNHA COSTA	4	N	N	-	4	2	N	15/12/1993
1033	ROSANA PONTES SILVA DE OLIVEIRA	4	N	N	-	4	2	N	15/09/1994



1034	ALINNE SOARES GONZAGA SILVA	4	N	N	-	4	2	N	30/12/1994
1035	JANETE RODRIGUES DE SOUZA LOPES	4	N	N	-	4	2	N	05/11/1995
1036	JOSIMEIRY TAVARES DOS REIS ABREU LOTERIO	4	N	N	-	4	2	N	30/04/1997
1037	LAUDICEA MAYARA GOMES DA SILVA	4	N	N	-	4	2	N	29/12/1998
1038	BIANCA DA SILVA CARDOSO	4	N	N	-	4	2	N	09/03/2001
1039	ESTHEFANY MICKELLY CANEDO CUSTODIO	4	N	N	-	4	1	S	17/04/2004
1040	ANA MARIA DE SÁ CORPAS	4	N	N	-	4	1	N	21/08/1968
1041	SÔNIA GISELE DOS SANTOS DE JESUS	4	N	N	-	4	1	N	17/04/1971
1042	FERNANDA CARLA DE SOUZA JORGE FORTES	4	N	N	-	4	1	N	10/11/1973
1043	ANDREIA APARECIDA GONÇALVES FERNANDES	4	N	N	-	4	1	N	06/10/1974
1044	BIANCA PEREIRA T. OLIVEIRA	4	N	N	-	4	1	N	07/12/1975
1045	PAULO FABRICIO FARIA DE ABREUA	4	N	N	-	4	1	N	26/01/1976
1046	KATIA APARECIDA FERNANDES BORGES	4	N	N	-	4	1	N	20/05/1976
1047	RAQUEL SOARES COSTA	4	N	N	-	4	1	N	29/01/1978
1048	DANIELE DOS SANTOS RAMOS	4	N	N	-	4	1	N	12/09/1980
1049	SILVANIA OLIVEIRA DOS ANJOS DA SILVA	4	N	N	-	4	1	N	15/02/1981
1050	WAGNER RODRIGO DA SILVA	4	N	N	-	4	1	N	05/05/1981
1051	ANA PAULA GUIMARÃES DOS SANTOS LIMA FONSECA	4	N	N	-	4	1	N	30/05/1981
1052	LILIAN CASTRO GONÇALVES	4	N	N	-	4	1	N	15/06/1981
1053	DOMINI FIGUEIREDO DA SILVA	4	N	N	-	4	1	N	23/04/1982
1054	LÍLIA DA SILVA SANTOS	4	N	N	-	4	1	N	24/05/1982
1055	FRANCINI FRATANI CORREA DA SILVA	4	N	N	-	4	1	N	22/07/1982
1056	ELIZETE CANUTO HOHMANN DE CARVALHO	4	N	N	-	4	1	N	26/08/1982
1057	FELIPE GUSTAVO DIAS DE OLIVEIRA	4	N	N	-	4	1	N	09/04/1984
1058	THAYNA SANTOS DE OLIVEIRA	4	N	N	-	4	1	N	13/12/1984
1059	ALAN DE ANDRADE. MELO	4	N	N	-	4	1	N	24/12/1984
1060	PRISCILLA SANTOS ABI-CHACRA	4	N	N	-	4	1	N	13/03/1987
1061	PATRICIA DE SOUZA SILVEIRA DA COSTA	4	N	N	-	4	1	N	24/03/1987
1062	BRUNA RIBEIRO DA COSTA FERREIRA	4	N	N	-	4	1	N	17/02/1989
1063	FABRIZIO COSTA SILVA	4	N	N	-	4	1	N	27/03/1989
1064	KATY DRIELE PESSANHA BATISTA	4	N	N	-	4	1	N	14/04/1989
1065	JULIA CUNHA MATTOS JUNQUEIRA	4	N	N	-	4	1	N	03/05/1989
1066	ANA CAROLINA FARIAS MOREIRA	4	N	N	-	4	1	N	29/09/1990
1067	ADEMIR BITTENCOURT COSTA NETO	4	N	N	-	4	1	N	28/11/1990
1068	ADRIANA DE OLIVEIRA	4	N	N	-	4	1	N	27/04/1991
1069	CAROLINA RAMOS DE MELO	4	N	N	-	4	1	N	16/09/1991
1070	NATALIA MESQUITA DE CASTRO	4	N	N	-	4	1	N	16/01/1992
1071	JESILA DOS SANTOS WELBERT	4	N	N	-	4	1	N	09/10/1993
1072	MICHAEL DE LIMA ALVES	4	N	N	-	4	1	N	22/12/1993
1073	GABRIELA SIMAS GUIMARAES DA SILVA	4	N	N	-	4	1	N	28/06/1994
1074	THAYANA MORAES MONÇORES LIMA	4	N	N	-	4	1	N	28/06/1994
1075	DARLING MENDONÇA DA SILVA	4	N	N	-	4	1	N	17/03/1995
1076	KATHELEN MARCELLE LATTO DOS SANTOS	4	N	N	-	4	1	N	04/09/1995
1077	PAULO HENRIQUE DA SILVA	4	N	N	-	4	1	N	27/04/1996
1078	MARINA DOS SANTOS DE AZEREDO	4	N	N	-	4	1	N	30/03/1997
1079	ISABELLE FONSECA DOS SANTOS	4	N	N	-	4	1	N	04/08/1997
1080	BIANCA TORRES PELLEGRINO	4	N	N	-	4	1	N	10/08/1997
1081	LORRANA OLIVEIRA BENEVIDES	4	N	N	-	4	1	N	28/10/1997
1082	ANA KAROLINE MARTINS DE SOUZA	4	N	N	-	4	1	N	09/12/1999
1083	MARIA VICTORIA LIRA MENDES PEREIRA	4	N	N	-	4	1	N	11/04/2000
1084	GIULIA GOMES MATIAS	4	N	N	-	4	1	N	22/08/2001
1085	ALICE CASTRO DE SOUZA	4	N	N	-	4	1	N	14/01/2004
1086	ELIZABETH DA SILVEIRA SANTOS	4	N	N	-	4	0	N	04/05/1966
1087	MARIA CRISTINA AVILA LARA	4	N	N	-	4	0	N	19/07/1968
1088	MAURÍCIO COSTA DE SOUZA	4	N	N	-	4	0	N	02/10/1968
1089	JULIA DE SOUZA MULLER	4	N	N	-	4	0	N	05/04/1969
1090	RITA DE CÁSSIA PEREIRA DA SILVA	4	N	N	-	4	0	N	05/06/1970
1091	NILZA OLIVEIRA DE SOUZA	4	N	N	-	4	0	N	04/11/1971
1092	GRACINETE DOMINGAS MENDES MARTINS	4	N	N	-	4	0	N	15/07/1973
1093	ALESSANDRA FABIANE DE SOUZA	4	N	N	-	4	0	N	03/03/1974
1094	ALESSANDRA REBELLO DE ALMEIDA CATTEIN NEVES	4	N	N	-	4	0	N	03/03/1975
1095	CARLA CHAPETA SENNA DE MACEDO	4	N	N	-	4	0	N	15/12/1975
1096	LEANDRO MENEZES FERREIRA	4	N	N	-	4	0	N	07/04/1976
1097	HÉLIA CARLA DA SILVA PEREIRA FERNANDES	4	N	N	-	4	0	N	23/04/1978
1098	DEISE APARECIDA DE LIMA	4	N	N	-	4	0	N	13/01/1979
1099	LEANDRA ZOPELARI BONELA	4	N	N	-	4	0	N	20/02/1979
1100	ANDREIA DE SOUZA CELINO BRILHANTE	4	N	N	-	4	0	N	03/04/1979
1101	SABRINA DOS SANTOS SILVA	4	N	N	-	4	0	N	11/05/1979
1102	CRISTIANE REBOUÇAS DE SÁ	4	N	N	-	4	0	N	04/04/1984
1103	JULIANA DA SILVA FERREIRA COSTA	4	N	N	-	4	0	N	06/07/1984
1104	LORELAIN GONCALVES GUEDES	4	N	N	-	4	0	N	01/08/1984
1105	SABRINA GUARABU DE BARROS	4	N	N	-	4	0	N	04/11/1987
1106	ADILSON CLAUDIO DA SILVA	4	N	N	-	4	0	N	08/08/1988
1107	MICHELE SIMIÃO RODRIGUES	4	N	N	-	4	0	N	05/08/1990
1108	ALBA VALÉRIA PEREIRA	4	N	N	-	4	0	N	13/05/1991
1109	MANUELE FERNANDA BORGES DA SILVA RODRIGUES	4	N	N	-	4	0	N	05/02/1992
1110	PAMELLA URSULA MACHADO NUNES	4	N	N	-	4	0	N	05/05/1992
1111	JULIANE CRISTINE VIEIRA DA SILVA COSTA	4	N	N	-	4	0	N	17/07/1993
1112	BRUNO ROCHA MANHÃES	4	N	N	-	4	0	N	30/03/1994
1113	RODRIGO RODRIGUES BERNARDES	4	N	N	-	4	0	N	18/06/1995



1114	HAKLA DE SOUZA	4	N	N	-	4	0	N	10/02/1997
1115	MATHEUS DE SIMAS BRAVO	4	N	N	-	4	0	N	19/04/1997
1116	JULIANA DE CARVALHO DOS SANTOS	4	N	N	-	4	0	N	25/07/1997
1117	CLEISSON ABRANTES DA COSTA	4	N	N	-	4	0	N	17/08/1997
1118	GABRIEL PAIVA DE SIQUEIRA	4	N	N	-	4	0	N	24/08/1997
1119	RAIZA COSTA BATISTA HERBACH	4	N	N	-	4	0	N	26/08/1997
1120	EDILANE DE AZEVEDO BRANDÃO	4	N	N	-	4	0	N	17/02/1998
1121	GABRIELA DA SILVA DE SALES LIMA	4	N	N	-	4	0	N	18/03/1998
1122	LUCAS SILVA DE MATOS ROSA	4	N	N	-	4	0	N	14/09/1998
1123	LARISSA NOGUEIRA DA SILVA	4	N	N	-	4	0	N	26/04/1999
1124	FRANÇOISE BORGES INACIO	4	N	N	-	4	0	N	09/11/1999
1125	GABRIELLE RODRIGUES DA SILVA	4	N	N	-	4	0	N	11/11/1999
1126	MATHEUS OLIVEIRA COSTA	4	N	N	-	4	0	N	02/12/1999
1127	ISRAEL DE OLIVEIRA NUNES NETO	4	N	N	-	4	0	N	11/03/2000
1128	LETÍCIA GONÇALVES PONTES GUERHARD	4	N	N	-	4	0	N	05/05/2000
1129	ANA LAURA DOS SANTOS SILVA	4	N	N	-	4	0	N	28/06/2000
1130	KEYZE DE ALMEIDA BRASIL LINS	4	N	N	-	4	0	N	12/07/2000
1131	FELIPE VIANA FALCAO	4	N	N	-	4	0	N	07/08/2000
1132	MARIANNE DE SOUSA GONÇALVES	4	N	N	-	4	0	N	27/01/2002
1133	LUCAS COSTA DE ARAUJO	4	N	N	-	4	0	N	14/03/2002
1134	ANA EMANUELLE NOLASCO HAMMER DE GUSMÃO	4	N	N	-	4	0	N	24/07/2002
1135	LUISE SIRLEI CARNEIRO MARTINS TEIXEIRA	4	N	N	-	4	0	N	07/12/2002
1136	VICTOR HUGO DOS SANTOS SENNA	4	N	N	-	4	0	N	10/12/2002
1137	MATHEUS CONRADO DA SILVA	4	N	N	-	4	0	N	30/01/2003
1138	ALICE PACHECO DE PAULA	4	N	N	-	4	0	N	01/03/2003
1139	BIANCA VIANA MARTINS	4	N	N	-	4	0	N	16/05/2003
1140	MARIA EDUARDA DIONIZIO DA SILVA	4	N	N	-	4	0	N	19/07/2003
1141	ISADORA CAVALCANTE MARTINS	4	N	N	-	4	0	N	03/09/2003
1142	ISABELLA DE OLIVEIRA SOUZA	4	N	N	-	4	0	N	03/09/2003
1143	THAMYRES ALVES LIMA	4	N	N	-	4	0	N	08/09/2003
1144	LUANA SOUSA MOURA DE OLIVEIRA	4	N	N	-	4	0	N	31/10/2003
1145	GABRIEL DA SILVA FIUZA	4	N	N	-	4	0	N	23/12/2003
1146	JULIA DA HORA DUTRA	4	N	N	-	4	0	N	23/01/2004
1147	PAULA TRINDADE DE AZEVEDO	4	N	N	-	4	0	N	02/02/2004
1148	MARIANA CHAGAS RIBEIRO NETO	4	N	N	-	4	0	N	06/02/2004
1149	LUIZ EDUARDO PEREIRA MUNIER DE MELO	4	N	N	-	4	0	N	24/12/2004
1150	MATHEWS OLIVEIRA PINTO	4	N	N	-	4	0	N	21/08/2005
1151	ARTHUR BARBOSA GOULART DA SILVA	4	N	N	-	4	0	N	10/01/2007
1152	CLAUDIO WOOHOO PAIXAO LACERDA	4	N	N	-	4	0	N	16/03/2007
1153	GABRIELLA DE OLIVEIRA MONTEIRO	4	N	N	-	4	0	N	03/06/2007
1154	NATHALIA RABELO HONORIO DOS SANTOS	4	N	N	-	4	0	N	02/04/2008
1155	LARA CRISTINA BATISTA MANHAES	4	N	S	Técnico	0	3	N	30/06/1997
1156	ELAINE CORREA DA SILVA FERNANDES	4	N	S	Técnico	0	2	N	20/09/1987
1157	DANDARA CRISTINE MICELI GOMES	4	N	S	Técnico	0	0	N	31/10/1991
1158	JULIO CESAR DE JESUS FERREIRA DA SILVA	4	N	S	-	4	3	N	18/06/1991
1159	CAMILA DE SOUZA RIBEIRO	4	N	S	-	4	2	N	23/04/1977
1160	PRISCILA RAYOL ARGOLLO DA COSTA	4	N	S	-	4	2	N	29/09/1982
1161	EDIBERTO AMARO GUIMARÃES	4	N	S	-	4	2	N	20/09/1985
1162	MEIRIANE BON NASCIMENTO	4	N	S	-	4	2	N	20/09/1985
1163	LUCAS RODRIGUES DE CASTRO	4	N	S	-	4	2	N	14/11/1989
1164	CAMILA PINTO DA COSTA	4	N	S	-	4	2	N	06/04/1990
1165	YAGO LUCAS JESUS DE ALMEIDA	4	N	S	-	4	2	N	29/04/1995
1166	LARYSSA MARTINS DANTAS DE AGUIAR	4	N	S	-	4	2	N	30/11/2000
1167	ANDREIA SOARES CORREA	4	N	S	-	4	1	N	19/02/1974
1168	NEIDE FRANCA CORRÊA	4	N	S	-	4	1	N	07/03/1974
1169	VIVIAN DE PAULA PEDROSA ROCAZEL	4	N	S	-	4	1	N	07/11/1977
1170	JULIANA DUARTE COUTINHO	4	N	S	-	4	1	N	14/11/1985
1171	THIAGO DA SILVA GOIABEIRA	4	N	S	-	4	1	N	29/10/1988
1172	CINTHIA SONCINI DE ARAUJO ALEXANDRE	4	N	S	-	4	1	N	16/04/1990
1173	JÉSSICA GOMES	4	N	S	-	4	1	N	21/06/1991
1174	JESSICA MIRANDA BENINCAZA	4	N	S	-	4	1	N	13/11/1991
1175	ISIS LAUNE ALVES	4	N	S	-	4	1	N	24/08/1995
1176	ÁGATHA MARIA DA SILVA MARIANO	4	N	S	-	4	1	N	13/08/1999
1177	THAMIRYS BERNARDES RAMOS MARTINS	4	N	S	-	4	1	N	23/04/2000
1178	JOÃO GABRIEL ESTARNEQUI DE CARVALHO	4	N	S	-	4	1	N	30/01/2001
1179	EVENLY MORAES DE OLIVEIRA	4	N	S	-	4	1	N	07/03/2002
1180	KAYLANE OLIVEIRA BRANDÃO REIS	4	N	S	-	4	1	N	19/01/2005
1181	GREGÓRIO DA SILVA CABRAL	4	N	S	-	4	0	S	13/06/1983
1182	CARLOS BATALHA DA SILVA	4	N	S	-	4	0	N	30/05/1975
1183	MARCELO DE SOUZA DUARTE	4	N	S	-	4	0	N	21/04/1988
1184	FERNANDA DE SOUZA ALVES	4	N	S	-	4	0	N	24/04/1989
1185	MATHEUS NOGUEIRA DOS SANTOS	4	N	S	-	4	0	N	28/03/1994
1186	LUCAS CHRISTIANO BARBOSA ZUMPICHIATTI	4	N	S	-	4	0	N	28/05/1996
1187	BIANCA DE FREITAS MELLO CUNHA	4	N	S	-	4	0	N	26/07/1996
1188	VINICIUS DE OLIVEIRA COSTA	4	N	S	-	4	0	N	06/08/1996
1189	ALESSANDRO DO NASCIMENTO MOTA	4	N	S	-	4	0	N	23/05/1997
1190	SUYANNE DE SOUZA COSTA	4	N	S	-	4	0	N	27/04/1998
1191	EDUARDO DA SILVA ALMEIDA JUNIOR	4	N	S	-	4	0	N	21/05/1998
1192	WILLIAN CESAR CUTRIM OLIVEIRA	4	N	S	-	4	0	N	16/06/1998
1193	LEANDRO MARQUES DE ASSIS	4	N	S	-	4	0	N	14/07/1998



1194	PITTERSON DUARTE CORREA	4	N	S	-	4	0	N	07/10/2002
1195	LUCAS DOS SANTOS DA SILVA	4	N	S	-	4	0	N	03/12/2002
1196	POLIANA DOS SANTOS PIERRE	4	N	S	-	4	0	N	12/12/2002
1197	AMANDA CARVALHO SALES DE SOUZA	4	N	S	-	4	0	N	05/07/2004
1198	MARIANA SILVA MOTTA DE SIQUEIRA	4	N	S	-	4	0	N	26/10/2004
1199	SAMUEL DOS SANTOS SILVA MENDES	4	N	S	-	4	0	N	17/10/2005
1200	RENATA VELOZO AREVALO	4	N	S	-	4	0	N	24/03/2006
1201	DAVI DA SILVA MARINHO BARTOLETTE	4	N	S	-	4	0	N	11/06/2006
1202	PLINCYA JAIANNE DE JESUS SANTOS	4	N	S	-	4	0	N	18/07/2007
1203	ANA LUIZA DA SILVA MIRANDA MOREIRA	3,5	N	N	Técnico	0	255	N	30/11/2006
1204	REGIANE ALMEIDA PESSANHA	3,5	N	N	Técnico	0	3	N	26/04/1986
1205	ALICE MILENA DA SILVA	3,5	N	N	Técnico	0	2	N	05/09/1997
1206	SANDRA DE OLIVEIRA GUIMARÃES	3,5	N	N	Técnico	0	1	N	21/12/1987
1207	DAIRA RODRIGUES DA SILVA ALVES	3,5	N	N	Técnico	0	1	N	27/03/1996
1208	BLENDA SANTOS SILVA	3,5	N	N	Técnico	0	1	N	15/05/2001
1209	CAMYLLE DE ALMEIDA GOMES	3,5	N	N	Técnico	0	1	N	15/02/3002
1210	MONICA CRISTINA ALVES DE ASSIS	3,5	N	N	Técnico	0	0	N	21/01/1976
1211	RAISSA DE LIMA DE FARIAS	3,5	N	N	Técnico	0	0	N	07/04/1994
1212	RAFAEL FERNANDES AMORIM	3,5	N	S	Graduação	0	1	N	15/07/1996
1213	FLÁVIA ALVES DE SANTANA	3	N	N	Graduação	0	54	N	03/11/1993
1214	CAMILLA PEREIRA DIAS	3	N	N	Graduação	0	2	N	04/01/2002
1215	ANDRESSA DOS SANTOS PEREIRA	3	N	N	Graduação	0	1	S	25/06/1994
1216	ANA CRISTINA DA SILVA CUNHA	3	N	N	Graduação	0	1	N	30/03/1975
1217	ADRIANA DA ROCHA BATISTA BARBIER	3	N	N	Graduação	0	1	N	07/09/1975
1218	LUCIANA RODRIGUES DE FARIA	3	N	N	Graduação	0	1	N	27/02/1984
1219	RAFAELLA LEITE DOS SANTOS SILVA	3	N	N	Graduação	0	1	N	15/08/1989
1220	VALESKA COSTA DA SILVA SCHEVENCK	3	N	N	Graduação	0	1	N	01/02/1995
1221	GEISIANE VIANA DE CARVALHO	3	N	N	Graduação	0	1	N	25/09/1995
1222	ANDRE LUIZ DE OLIVEIRA MEDEIROS	3	N	N	Graduação	0	0	N	22/10/1967
1223	VALERIA GUIMARAES REIS ZILLO	3	N	N	Graduação	0	0	N	06/12/1969
1224	ABÍLIO PINTO CERQUEIRA	3	N	N	Graduação	0	0	N	08/02/1971
1225	ROBSON HENRIQUE SANTOS DE MELO	3	N	N	Graduação	0	0	N	30/07/1971
1226	LUCIANA BENTO DA SILVA	3	N	N	Graduação	0	0	N	02/07/1978
1227	DANIELE HENRIQUE DA COSTA	3	N	N	Graduação	0	0	N	22/06/1981
1228	FRANCISCA FLAVIA GONCALVES VIANA	3	N	N	Graduação	0	0	N	29/06/1984
1229	LAIRA MARIA SEVILHA DE MOURA FRANCO	3	N	N	Graduação	0	0	N	26/07/1994
1230	ALICE XAVIER MARQUES DE OLIVEIRA	3	N	N	Graduação	0	0	N	23/06/1996
1231	VITOR DA SILVA FILEMES	3	N	N	Graduação	0	0	N	03/06/1997
1232	VITORIA CAROLINA RODRIGUES DOS SANTOS	3	N	N	Graduação	0	0	N	26/01/2001
1233	ANA CAROLINA CO DOS SANTOS	3	N	N	Graduação	0	0	N	23/05/2003
1234	KÉSIA REGINA DIOGO MENDES	3	N	N	Graduação	0	0	N	04/05/2004
1235	ULI DOS SANTOS NASCIMENTO DE SOUZA	3	N	N	Técnico	0	2	N	10/01/1993
1236	JULIANA MARIA DAS NEVES	3	N	N	Técnico	0	1	N	16/01/1985
1237	LUANA SANTOS DA SILVA REQUIEL	3	N	N	Técnico	0	1	N	27/06/1985
1238	VANESSA ALMEIDA CHAVES NARCISO	3	N	N	Técnico	0	1	N	26/07/1991
1239	PEDRO FERREIRA DE SOUZA TAVARES	3	N	N	Técnico	0	0	N	26/10/2000
1240	VITORIA RODRIGUES PATRICIO	3	N	N	Técnico	0	0	N	20/05/2005
1241	JOAO MANOEL SANCHES PEREIRA NANI	3	N	N	Técnico	0	0	N	28/05/2007
1242	VALQUIRIA ALVES CARVALHO	3	N	S	Graduação	0	1	N	16/08/1988
1243	CAROLINE P SOUZA	3	N	S	Graduação	0	1	N	29/11/1990
1244	TAMIRES FACRE DA SILVA	3	N	S	Graduação	0	1	N	06/07/2000
1245	THAÍS SILVA DE SOUZA LOURENÇO	3	N	S	Graduação	0	0	N	26/04/1992
1246	KARLA MENDONCA RIBEIRO DE SOUZA	3	N	S	Graduação	0	0	N	09/11/2001
1247	MARTHA DA SILVA MOURA DOS SANTOS	3	N	S	Graduação	0	0	N	09/02/2002
1248	KAREN REGINA DA COSTA CAMPOS SARMENTO	2,5	N	N	Técnico	0	2	N	30/08/1994
1249	LUCIANA DOS SANTOS MARIANO	2,5	N	N	Técnico	0	1	N	25/03/1991
1250	SARAH SILVA VIEIRA DOS ANJOS	2,5	N	N	Técnico	0	0	N	10/12/2002
1251	JAYANNE BULHÕES TENÓRIO	2,5	N	N	Técnico	0	0	N	04/03/2007
1252	TANIA FRANCINETE SILVA DOS SANTOS	2	S	N	-	0	0	N	13/07/1959
1253	OLINTHA VIEIRA BENICIO	2	S	N	Técnico	0	1	N	29/08/1964
1254	CREUZA MELO PINTO	2	N	N	Técnico	0	3	N	31/01/1986
1255	JOSIANE AZEVEDO ALVES RIBEIRO	2	N	N	Técnico	0	3	N	16/02/1986
1256	NATALI AVELINO MARTINS PEREIRA DE SOUSA	2	N	N	Técnico	0	2	N	19/02/1977
1257	ANDERSON LESSA DA SILVA	2	N	N	Técnico	0	2	N	16/02/1979
1258	MÔNICA FARIA DEODORO SÃO PAIO DE MELO	2	N	N	Técnico	0	2	N	25/04/1985
1259	LUANA DA CONCEIÇÃO BESSA	2	N	N	Técnico	0	2	N	20/11/1985
1260	KEZYA CONTREIRA DINIZ	2	N	N	Técnico	0	2	N	14/10/1988
1261	ELAYNE SORAYA RODRIGUES DE ALMEIDA	2	N	N	Técnico	0	2	N	19/11/1989
1262	DANIELLE ISABELLE DE OLIVEIRA HERTHEL	2	N	N	Técnico	0	2	N	17/11/1993
1263	ADRIENE KATTYLEN FELIX FRAGA	2	N	N	Técnico	0	2	N	23/05/1999
1264	STHEFANY PIMENTEL	2	N	N	Técnico	0	2	N	12/11/2000
1265	PAMELLA DOS SANTOS OLIVEIRA	2	N	N	Técnico	0	1	S	20/06/1995
1266	ALCINEA OLIVEIRA MARQUES	2	N	N	Técnico	0	1	N	19/06/1979
1267	FILIFE LAYO DA COSTA	2	N	N	Técnico	0	1	N	06/07/1979
1268	BEATRIZ RANGEL CRESPO	2	N	N	Técnico	0	1	N	28/09/1980
1269	CELINA MENEZES TAVARES CUNHA	2	N	N	Técnico	0	1	N	03/11/1984
1270	ANA PAULA DA SILVA REIS	2	N	N	Técnico	0	1	N	05/09/1985
1271	SIMONE EURIDECES DA SILVA	2	N	N	Técnico	0	1	N	18/04/1986
1272	DEBORA ALVES NOVAIS DE MELO	2	N	N	Técnico	0	1	N	20/08/1994
1273	BIANCA CRISTINA GUERRA SANTANA DA SILVA	2	N	N	Técnico	0	1	N	24/03/1995



1274	GLAYCI KARLA FERREIRA CHAGAS GONÇALVES	2	N	N	Técnico	0	1	N	24/03/1995
1275	ANTONIA GOMES DA SILVA SOUSA	2	N	N	Técnico	0	0	N	18/11/1967
1276	ROBERTO LIMA DOS SANTOS	2	N	N	Técnico	0	0	N	09/06/1977
1277	ALINE BESSA DE SOUZA	2	N	N	Técnico	0	0	N	26/02/1978
1278	FERNANDA CHAVES REBELLO	2	N	N	Técnico	0	0	N	18/01/1979
1279	ADRIANO DA SILVA SANTOS	2	N	N	Técnico	0	0	N	21/04/1980
1280	DÉBORAH OLIVEIRA DA SILVA	2	N	N	Técnico	0	0	N	12/11/1985
1281	DORACIANE MAGALHÃES DE FREITAS	2	N	N	Técnico	0	0	N	19/03/1986
1282	JEFFERSON DAS MOCAS DE BARCELLOS	2	N	N	Técnico	0	0	N	07/01/1990
1283	SILVANA DOS SANTOS AMARAL	2	N	N	Técnico	0	0	N	06/02/1991
1284	JOSSANA DA SILVA NEVES	2	N	N	Técnico	0	0	N	24/02/1992
1285	MONIQUE CORREA CIPRIANO	2	N	N	Técnico	0	0	N	14/08/1992
1286	THAÍRIS SOUSA CARVALHO	2	N	N	Técnico	0	0	N	24/05/1994
1287	ARIANE PEREIRA DOS SANTOS	2	N	N	Técnico	0	0	N	16/09/1994
1288	CAROLINA PEREIRA DA ROCHA	2	N	N	Técnico	0	0	N	21/02/1995
1289	LEONARDO DA SILVA	2	N	N	Técnico	0	0	N	25/03/1995
1290	LARYSSA GABRIELLE DE AZEVEDO MARTINS	2	N	N	Técnico	0	0	N	04/03/1996
1291	JHESSICA DE FREITAS HENRIQUE	2	N	N	Técnico	0	0	N	28/01/1997
1292	ANDRESSA MILHORANCE COELHO	2	N	N	Técnico	0	0	N	28/02/1997
1293	ALICE DALTRO DA SILVA DAVID	2	N	N	Técnico	0	0	N	11/06/1997
1294	BEATRIZ DA SILVA SANTOS	2	N	N	Técnico	0	0	N	03/11/1997
1295	LARA AZEVEDO DOS SANTOS LIMA	2	N	N	Técnico	0	0	N	12/11/1997
1296	NAYARA DUTRA DE SOUSA	2	N	N	Técnico	0	0	N	16/10/1999
1297	SABRINA TEIXEIRA DA COSTA	2	N	N	Técnico	0	0	N	12/02/2000
1298	WALDYR DUARTE PAES LEME NETO	2	N	N	Técnico	0	0	N	10/11/2001
1299	GABRIEL MEDEIROS MERCURI	2	N	N	Técnico	0	0	N	15/12/2001
1300	LUCAS LUCIANO RICARDO	2	N	N	Técnico	0	0	N	27/01/2003
1301	MATHEUS VASCONCELOS PIMENTEL DE MOURA	2	N	N	Técnico	0	0	N	12/11/2004
1302	MARIA LUIZA CARVALHO DE PAULA	2	N	N	Técnico	0	0	N	03/06/2005
1303	RAQUEL FIGUEIRA JORGE DO ESPIRITO SANTO	2	N	N	Técnico	0	0	N	04/08/2005
1304	GIOVANA DE AGOSTINHO MEIRA	2	N	N	Técnico	0	0	N	12/07/2006
1305	KALLEB DE OLIVEIRA FERREIRA	2	N	N	Técnico	0	0	N	02/08/2006
1306	KAIQUE SANTANA GOUDARD BARRETO RANGEL	2	N	N	Técnico	0	0	N	13/04/2007
1307	RAFAELA FERREIRA ALCANTARA SILVA	2	N	N	-	0	4	N	31/01/1994
1308	TATIANA MEDEIROS MACHADO	2	N	N	-	0	3	N	05/09/1990
1309	MARIANA DE OLIVEIRA SOARES	2	N	N	-	0	2	N	29/08/1987
1310	DANIELE DA SILVA MACHADO GONÇALVES	2	N	N	-	0	2	N	17/08/1992
1311	SULIA DA SILVA BARBOSA	2	N	N	-	0	1	N	08/08/1981
1312	DANIELLE LIRIO SOARES	2	N	N	-	0	1	N	04/02/1997
1313	MARIA EDUARDA GOMES CHAVES	2	N	N	-	0	1	N	02/01/2000
1314	MATHEUS DO BRASIL PINTO	2	N	N	-	0	1	N	25/02/2001
1315	JUSSARA FERNANDES DOS SANTOS	2	N	N	-	0	0	N	25/09/1977
1316	LEILA SANTA CRUZ DA SILVA MORAES	2	N	N	-	0	0	N	23/07/1981
1317	ROQUELANE DOS SANTOS SANTANA	2	N	N	-	0	0	N	19/11/1985
1318	SHEILA MACHADO TEIXEIRA DOMINGUES	2	N	N	-	0	0	N	24/11/1985
1319	JUAN NOGUEIRA NEVES	2	N	N	-	0	0	N	18/07/1988
1320	CARLOS HENRIQUE DA SILVA	2	N	N	-	0	0	N	08/06/1989
1321	DANIEL ALBERTO DA SILVA MARTINS	2	N	N	-	0	0	N	03/07/1996
1322	BRUNA DA PAIXÃO OLIVEIRA	2	N	N	-	0	0	N	21/02/1997
1323	GABRIEL OLIVEIRA DE ASSIS	2	N	N	-	0	0	N	10/05/1997
1324	MYRELLA LINHARES VALADARES	2	N	N	-	0	0	N	14/05/1997
1325	MARIA LUISA BARRETO DOS SANTOS DA CRUZ	2	N	N	-	0	0	N	20/08/1998
1326	GUILHERME LIMA DA GAMA	2	N	N	-	0	0	N	22/01/1999
1327	NEANY CAROLINE FERREIRA DE MORAES	2	N	N	-	0	0	N	15/03/1999
1328	FEENANDA RODRIGUES DE MACED	2	N	N	-	0	0	N	08/08/1999
1329	NICOLY DUQUE LOUISE	2	N	N	-	0	0	N	15/08/1999
1330	MATHEUS DA VITÓRIA DOS SANTOS	2	N	N	-	0	0	N	13/06/2001
1331	MARIA EDUARDA DO NASCIMENTO	2	N	N	-	0	0	N	27/10/2001
1332	GEOVANA CASEMIRO FRANÇA	2	N	N	-	0	0	N	04/04/2002
1333	FILIFE DA SILVA PEREIRA	2	N	N	-	0	0	N	14/08/2004
1334	SARAH STEPHANY MAIA PEREIRA	2	N	N	-	0	0	N	05/02/2005
1335	VITÓRIA GABRIELLE MOREIRA DOS SANTOS	2	N	N	-	0	0	N	13/05/2005
1336	ANA FLÁVIA REIS DA SILVA	2	N	N	-	0	0	N	24/05/2005
1337	GABRIELA GOMES DA FONSECA	2	N	N	-	0	0	N	06/06/2005
1338	MARIA EDUARDA MARIANO MENDES SOUZA	2	N	N	-	0	0	N	14/12/2005
1339	RAISSA BENTO MARVILA	2	N	N	-	0	0	N	05/03/2006
1340	KATHELLEN COUTO PERES	2	N	N	-	0	0	N	29/05/2006
1341	ESTEVAN CEZARIO DE MARCHI	2	N	N	-	0	0	N	06/08/2006
1342	NARAH RAMOS NETTO DE SA	2	N	N	-	0	0	N	15/09/2006
1343	ANA LUIZA PEREIRA GUIMARAES	2	N	N	-	0	0	N	07/03/2007
1344	MARIA CLARA SCARPATTI CABRAL	2	N	N	-	0	0	N	24/02/2008
1345	FERNANDO ROSA ROSSI	2	N	S	Técnico	0	2	N	03/09/1973
1346	KELLY CRISTIANE DANTAS DE MENEZES	2	N	S	Técnico	0	2	N	04/09/1981
1347	HERICA BEATRIZ QUEIROZ DE OLIVEIRA DUARTE	2	N	S	Técnico	0	2	N	22/06/1997
1348	SAU DIAS SANTOS	2	N	S	Técnico	0	1	N	23/02/1978
1349	ANA CLAUDIA MOURA MACHADO	2	N	S	Técnico	0	1	N	15/11/1987
1350	HEITOR TAVARES AZEVEDO	2	N	S	Técnico	0	0	N	31/05/1987
1351	APOLLO DOS SANTOS COSTA	2	N	S	Técnico	0	0	N	04/10/1996
1352	EMILY LOURENÇO VICENTE BARAÚNA	2	N	S	Técnico	0	0	N	02/05/2000
1353	KELVYN DA FONSECA FERREIRA	2	N	S	Técnico	0	0	N	20/11/2006



1354	KAREN DA COSTA BEZERRA	2	N	S	-	0	4	N	27/08/1988
1355	JANAINA GOMES ALVES DA SILVA	2	N	S	-	0	0	N	07/09/1999
1356	MARIANA DA SILVA SOUSA CRUZ	2	N	S	-	0	0	N	20/03/2000
1357	MARIA CLARA RIBEIRO GOMES	1,5	N	N	-	0	125	N	09/07/2006
1358	SILVIA FRAGA MENDES DOS SANTOS CASTRO	1,5	N	N	-	0	2	N	08/02/1985
1359	ANA LUCIA VIANA DA SILVA GARCIA	1,5	N	N	-	0	1	N	01/10/1974
1360	SIMONE SOARES ANTONIETO	1,5	N	N	-	0	1	N	14/07/1980
1361	AMANDA DOS SANTOS ANJOS	1,5	N	N	-	0	1	N	09/04/1991
1362	GISELE DO ESPIRITO SANTO TAVARES	1,5	N	N	-	0	0	N	26/01/1981
1363	ANA GLORIA DOS SANTOS FREITAS	1,5	N	N	-	0	0	N	29/07/1982
1364	BRENDA DE SOUZA CORREIA	1,5	N	N	-	0	0	N	25/10/1993
1365	VITÓRIA CRISTINA PINTO THOMAZ	1,5	N	N	-	0	0	N	18/09/1997
1366	QUÉZIA RAQUEL BARRETO GOMES	1,5	N	N	-	0	0	N	11/11/1997
1367	MICKELY LIMA AZEVEDO	1,5	N	N	-	0	0	N	05/01/1998
1368	RAFAEL DA SILVA CAVALCANTE DE FARIAS	1,5	N	N	-	0	0	N	03/02/2000
1369	JULIANA CHRISTINA GARCIA DA CUNHA ANTUNES	1,5	N	N	-	0	0	N	23/03/2001
1370	GABRIELA CHAVES GOMES	1,5	N	N	-	0	0	N	30/05/2002
1371	NATALIA CRISTINA MAMEDES DE CASTRO SILVA	1,5	N	N	-	0	0	N	27/09/2006
1372	LEANDRO CARVALHO DE OLIVEIRA	1,5	N	N	-	0	0	N	17/10/2007
1373	MARIA CAROLINA DE SOUZA GAIO	1,5	N	N	-	0	0	N	16/11/2007
1374	RAYRA DIAS PINA	1,5	N	S	-	0	1	N	20/06/1994
1375	BRUNO QUEIROZ CAXIAS DA COSTA	1,5	N	S	-	0	0	N	11/06/1996
1376	JAQUELINE MAIA AMARAL	1	N	N	-	0	2	N	13/05/1980
1377	GLEICE DE SOUZA BATISTA ELIAS	1	N	N	-	0	2	N	18/01/1991
1378	JEANNE PRISCILA GODOY AFFONSO BARBOSA	1	N	N	-	0	0	N	11/07/1992
1379	PAMELA CRISTINA GOMES DA SILVA	1	N	N	-	0	0	N	30/03/1993
1380	THAIS JORGE DA SILVA	1	N	N	-	0	0	N	18/01/1998
1381	ANA LUIZA DE MELLO DAUGUSTIM	1	N	N	-	0	0	N	28/02/2003
1382	YASMIN FONSECA ANDRADE	1	N	N	-	0	0	N	04/01/2004
1383	FELYPE NEVES DA SILVA	1	N	N	-	0	0	N	01/03/2006
1384	HUGO DE ALMEIDA CALVET	1	N	N	-	0	0	N	02/03/2006
1385	SIDNEY MIKAEL SANDOVAL MAGNO	1	N	N	-	0	0	N	12/11/2007
1386	RAYANE PEREIRA DOS SANTOS	1	N	N	-	0	0	N	28/01/2008
1387	JULIA DA ROCHA LIMA	1	N	S	-	0	0	S	08/10/2006
1388	SIMARA ROCHA MATTOS DA SILVA	1	N	S	-	0	0	N	23/09/1972
1389	TATIANE CARDOZO RODRIGUES	1	N	S	-	0	0	N	18/12/1989
1390	MICHELLE LOPES DA SILVA	0,5	N	N	-	0	2	N	27/02/1981
1391	ANA ANGÉLICA GOULART DE ASSIS NAVEGA	0,5	N	N	-	0	2	N	24/05/1985
1392	ADRIANA COSTA MOURA	0,5	N	N	-	0	1	N	18/12/1977
1393	GRACIANA DE LIMA EMILIO	0,5	N	N	-	0	1	N	04/11/1981
1394	THAIANY DIAS GONÇALVES	0,5	N	N	-	0	1	N	31/03/1998
1395	LUCIANO SILVA ALMEIDA	0,5	N	N	-	0	0	N	01/10/1973
1396	MARIANA AYRES ROCHA	0,5	N	N	-	0	0	N	22/02/1996
1397	LIVIA PINTO SOEIRO PAULO	0,5	N	N	-	0	0	N	27/03/1997
1398	THALLES DE SOUZA SANTOS	0,5	N	N	-	0	0	N	20/02/1998
1399	ISABELA VITORIA MENDONCA DOS SANTOS	0,5	N	N	-	0	0	N	14/07/1999
1400	AMANDA CRISTINA RODRIGUES DA SILVEIRA	0,5	N	N	-	0	0	N	18/06/2000
1401	GEOVANNA LEMOS BARRETO SAMPAIO NETO	0,5	N	N	-	0	0	N	15/01/2004
1402	KAUÊ GONÇALVES BARBOSA	0,5	N	N	-	0	0	N	13/07/2004
1403	WANDER NARES COSTA	0,5	N	S	-	0	0	N	02/02/1999
1404	RILLARY LORRANY MORAES SILVA	0,5	N	S	-	0	0	N	03/04/2004
1405	GERALDO NASCIMENTO MARTINS	0	S	N	-	0	0	N	03/01/1964
1406	CARLOS ALBERTO LIMA DE OLIVEIRA	0	S	N	-	0	0	N	25/07/1964
1407	SANDRA TEREZA CABRAL DE SOUZA	0	S	N	-	0	1	N	20/08/1964
1408	EDMILSON PLINIO RISCADO	0	S	N	-	0	0	N	02/11/1965
1409	JOANA DARC DE SOUZA CASTRO BATISTA	0	N	N	-	0	247	N	18/01/1977
1410	GRAZIELE DE OLIVEIRA PACHECO	0	N	N	-	0	3	N	17/05/1980
1411	DANIELLE ROCHA DE MORAES	0	N	N	-	0	3	N	02/11/1981
1412	VANESSA DA SILVA SILVESTRE CORRÊA	0	N	N	-	0	3	N	01/06/1987
1413	FERNANDA MENEZES MELLO	0	N	N	-	0	3	N	24/09/1987
1414	CAMILA DA SILVA ARAÚJO	0	N	N	-	0	3	N	15/10/1988
1415	DEISI ALMEIDA DE SOUZA	0	N	N	-	0	3	N	01/04/1993
1416	SAMARA DA ROSA VIDAL	0	N	N	-	0	3	N	17/08/1997
1417	JADY GALDINO DA SILVA OLIVEIRA	0	N	N	-	0	3	N	15/03/1999
1418	DANIELE DA SILVA SACRAMENTO CARDOSO	0	N	N	-	0	2	N	07/07/1976
1419	AMARO LUIZ DA SILVA LEONARDO JUNIOR	0	N	N	-	0	2	N	20/06/1983
1420	FRANCINE CARLA DE OLIVEIRA LIMA DE SOUZA	0	N	N	-	0	2	N	11/02/1985
1421	ALINE CORRÊA DOS SANTOS	0	N	N	-	0	2	N	08/09/1985
1422	PRISCILA ALMEIDA RIBEIRO	0	N	N	-	0	2	N	03/02/1989
1423	CAMILA RODRIGUES PROENÇA ANDRADE	0	N	N	-	0	2	N	02/08/1990
1424	BEATRIZ MARYLYM BARROS SANGI	0	N	N	-	0	2	N	01/01/1991
1425	JEOVAN LIMA GOMES DE MEDEIROS	0	N	N	-	0	2	N	15/12/1992
1426	AMANDA DE SOUZA TAVARES JUSTO	0	N	N	-	0	2	N	04/12/1994
1427	GEORGI LAE DE SOUSA ALVES	0	N	N	-	0	2	N	07/04/1995
1428	FERNANDA CRISTINA DOS SANTOS GUILHERME	0	N	N	-	0	2	N	09/01/1996
1429	SUELEM DE JESUS GOMES	0	N	N	-	0	2	N	16/06/1997
1430	SABEINA FERREIRA SANTANA	0	N	N	-	0	2	N	30/01/1998
1431	RAYANE DA COSTA PORTO DAS NEVES AGUIAR	0	N	N	-	0	2	N	03/02/1999
1432	MIRELLA HENTZY DO ESPIRITO SANTO	0	N	N	-	0	1	S	10/08/1999
1433	ANDRE ALEXANDRE DA SILVA	0	N	N	-	0	1	N	06/02/1973



1434	MÔNICA ANASTÁCIO DA ROCHA	0	N	N	-	0	1	N	16/07/1974
1435	CIRLENE LORIANO DOS SANTOS	0	N	N	-	0	1	N	19/03/1976
1436	CINTIA NASCIMENTO TAVARES DA SILVA NASCIMENTO	0	N	N	-	0	1	N	12/04/1977
1437	MERIELI SANTOS GEREMIA	0	N	N	-	0	1	N	10/01/1979
1438	LUCILIA DA CONCEIÇÃO SOARES	0	N	N	-	0	1	N	06/04/1981
1439	RAFAEL BENTO MARIANO	0	N	N	-	0	1	N	03/03/1984
1440	NATHALIA CORREA BRANDAO	0	N	N	-	0	1	N	26/04/1984
1441	KARLA VERONICA COSTA DE CARVALHO	0	N	N	-	0	1	N	02/10/1984
1442	FRANCISCO GABRIEL SALES LEITE	0	N	N	-	0	1	N	12/10/1984
1443	IZABELLE FORTES VIEIRA NUNES	0	N	N	-	0	1	N	09/04/1985
1444	MAILINE NEVES E SILVA	0	N	N	-	0	1	N	28/09/1986
1445	ROSILANE SANTOS DA SILVA LOPES DA SILVA	0	N	N	-	0	1	N	31/03/1989
1446	NIVEA APARECIDA NOGUEIRA DA CRUZ CARVALHO	0	N	N	-	0	1	N	26/09/1989
1447	CARINA PESSOA MANZOUQUE REIS	0	N	N	-	0	1	N	29/06/1991
1448	PEDRO EYER CONSIDERA DA SILVA	0	N	N	-	0	1	N	10/08/1991
1449	JESSICA CUNHA CAMPOS	0	N	N	-	0	1	N	20/10/1991
1450	THAIS CUSTODIO ROZINDO	0	N	N	-	0	1	N	05/03/1992
1451	BARBARA RAIANE SOUZA DA FONTE	0	N	N	-	0	1	N	24/03/1993
1452	WESLEY VIEIRA DOS SANTOS	0	N	N	-	0	1	N	02/02/1995
1453	PATRICK SOUZA DOS SANTOS	0	N	N	-	0	1	N	15/07/1995
1454	THAYNA MAIZA BENTO DA SILVA RIBEIRO	0	N	N	-	0	1	N	19/08/1996
1455	NAIARAH MAGALHAES FONTE	0	N	N	-	0	1	N	17/09/1996
1456	GABRIEL DE OLIVEIRA AMARAL DE FARIAS	0	N	N	-	0	1	N	02/01/1997
1457	ALAN DOS SANTOS AMORIM	0	N	N	-	0	1	N	20/03/1997
1458	ROBSON DUTRA DA COSTA	0	N	N	-	0	1	N	19/04/1997
1459	SABRINA JULIA NUNES PEREIRA	0	N	N	-	0	1	N	21/08/1997
1460	KATHRYN NOGUEIRA DE OLIVEIRA WENDERROSCHY	0	N	N	-	0	1	N	01/09/1998
1461	LAYANE CRISTINA GOMES MOREIRA	0	N	N	-	0	1	N	28/01/2000
1462	SARA SILVA DE CARVALHO NOGUEIRA	0	N	N	-	0	1	N	10/11/2000
1463	STEFANY PEREIRA	0	N	N	-	0	1	N	04/06/2001
1464	BRENNO SALVADOR DA COSTA	0	N	N	-	0	1	N	08/10/2002
1465	LEILANY MARTINS DA SILVA	0	N	N	-	0	1	N	09/02/2004
1466	MILENA CUNHA DOS SANTOS CARDOSO	0	N	N	-	0	1	N	05/05/2005
1467	ANA CLARA GER DE OLIVEIRA	0	N	N	-	0	1	N	09/04/2007
1468	ROSINETE VICENTE DE MELO	0	N	N	-	0	0	N	31/08/1968
1469	MARTA PAULA DA SILVA	0	N	N	-	0	0	N	09/07/1969
1470	ANA CRISTINA LEITE TAVARES DOS SANTOS	0	N	N	-	0	0	N	24/04/1971
1471	ELITA FRE PONTE	0	N	N	-	0	0	N	25/02/1976
1472	SIMONE DE SOUZA SOLVA	0	N	N	-	0	0	N	20/11/1979
1473	FLAVIA MONTEIRO TROTA	0	N	N	-	0	0	N	05/10/1981
1474	MARIA ANGELICA RIBEIRO DA SILVA	0	N	N	-	0	0	N	18/01/1982
1475	ALESSANDRA DE ANDRADE VENANCIO	0	N	N	-	0	0	N	08/05/1984
1476	BRUNA CRISTINA MONTEIRO	0	N	N	-	0	0	N	11/05/1985
1477	ELLAN BELLINHA DE LIMA	0	N	N	-	0	0	N	08/04/1986
1478	CAIO MORENO BARROS CRUZ DE CARVALHO	0	N	N	-	0	0	N	15/10/1986
1479	CAROLINI DA PENHA NOGUERA DA CRUZ	0	N	N	-	0	0	N	25/03/1987
1480	MARIA LÚCIA DE SOUZA	0	N	N	-	0	0	N	05/10/1989
1481	JULIANA MARQUES MARVILLA	0	N	N	-	0	0	N	19/01/1990
1482	BIANCA DE OLIVEIRA GREGORIO	0	N	N	-	0	0	N	20/02/1991
1483	RANIE DA SILVA PINTO	0	N	N	-	0	0	N	29/04/1991
1484	FERNANDA REIS ALFERES	0	N	N	-	0	0	N	23/06/1992
1485	PALOMA DA SILVA SANTOS	0	N	N	-	0	0	N	06/08/1992
1486	LEONARDO LUIZ BARBOSA MENDONÇA	0	N	N	-	0	0	N	27/07/1993
1487	CARLOS AUGUSTO ALBINO DE MELLO	0	N	N	-	0	0	N	26/03/1994
1488	DENISE BARRETO PESSANHA	0	N	N	-	0	0	N	26/08/1994
1489	JOHN WILLIAM CARVALHAR URBANETZ BELO	0	N	N	-	0	0	N	04/09/1994
1490	GABRIEL SOARES MACHADO	0	N	N	-	0	0	N	20/03/1995
1491	LUAN DOS SANTOS CORDEIRO	0	N	N	-	0	0	N	29/09/1995
1492	LARISSA NASCIMENTO DA SILVA	0	N	N	-	0	0	N	11/01/1996
1493	GABRIELLY DA COSTA SANTIAGO PENNUTT PINA	0	N	N	-	0	0	N	15/01/1996
1494	JOELMA DE JESUS EVANGELISTA DA SILVA	0	N	N	-	0	0	N	07/11/1996
1495	WESLLEM KEVEM SADI OLIVEIRA	0	N	N	-	0	0	N	18/12/1996
1496	THIAGO DA SILVA CAVALCANTE	0	N	N	-	0	0	N	13/02/1997
1497	GEZIANE MONTEIRO DA SILVA	0	N	N	-	0	0	N	26/03/1997
1498	JEFFERSON JERRIER FRANCISCO JUNIOR	0	N	N	-	0	0	N	04/07/1997
1499	MILENA MARQUES FERREIRA	0	N	N	-	0	0	N	12/09/1998
1500	JOSIELEN MACHADO MATOS	0	N	N	-	0	0	N	05/01/1999
1501	KEVIN REZENDE DE SOUZA	0	N	N	-	0	0	N	13/02/1999
1502	MARINA ARANTES DE OLIVEIRA	0	N	N	-	0	0	N	20/04/1999
1503	EDUARDO SCHUELER RIBEIRO	0	N	N	-	0	0	N	04/06/1999
1504	ARLEY NASCIMENTO PEREIRA	0	N	N	-	0	0	N	28/06/1999
1505	GLACY PAULA DA COSTA LACERDA TIBURCIO	0	N	N	-	0	0	N	03/11/1999
1506	LUCAS DE PAULA PEDROSA BORGES	0	N	N	-	0	0	N	06/12/1999
1507	MANUELA FRANCA GOMES	0	N	N	-	0	0	N	05/01/2000
1508	YAGO DE CARVALHO PIRES PEREIRA DA SILVA	0	N	N	-	0	0	N	16/04/2000
1509	CASSIANE ÁQUILA FERREIRA BARBOSA	0	N	N	-	0	0	N	22/04/2000
1510	ANA LARISSA SILVA DE OLIVEIRA	0	N	N	-	0	0	N	05/05/2000
1511	MATHEUS GOULART RODRIGUES DE OLIVEIRA	0	N	N	-	0	0	N	21/07/2000
1512	VICTOR AUGUSTO COUTINHO DO NASCIMENTO	0	N	N	-	0	0	N	17/08/2000
1513	JONAS AUGUSTO DE MENDONÇA JUND	0	N	N	-	0	0	N	23/10/2000



1514	ERIC HENRIQUE DOS SANTOS LOPES	0	N	N	-	0	0	N	28/01/2001
1515	PEDRO LUCAS RANGEL FIGUEIRA	0	N	N	-	0	0	N	10/02/2001
1516	FELIPE OURIQUE LUIZ	0	N	N	-	0	0	N	19/05/2001
1517	ANA BEATRIZ DE MELO VIEIRA	0	N	N	-	0	0	N	25/10/2001
1518	ANA BEATRIZ RIBEIRO XAVIER	0	N	N	-	0	0	N	19/12/2001
1519	MARIANA NASCIMENTO RIMIS DA SILVA	0	N	N	-	0	0	N	31/01/2002
1520	IZABELY GUIMARÃES LOPES	0	N	N	-	0	0	N	03/02/2002
1521	VITORIA KETTEL MEENDES DA SILVA	0	N	N	-	0	0	N	04/08/2002
1522	CAIO OLIVEIRA RAMOS	0	N	N	-	0	0	N	27/12/2002
1523	KAREN LEITE DOS SANTOS	0	N	N	-	0	0	N	08/04/2003
1524	GUSTAVO FRATANI DA SILVA	0	N	N	-	0	0	N	04/05/2003
1525	EREN OLIVER SANTOS DA SILVA	0	N	N	-	0	0	N	19/05/2003
1526	KAMILLE BÔA MORTE DA COSTA SILVA	0	N	N	-	0	0	N	24/05/2003
1527	ESTEFANY DA SILVA PEREIRA	0	N	N	-	0	0	N	16/06/2003
1528	JULIA DE OLIVEIRA LAURINDO MORAES	0	N	N	-	0	0	N	24/06/2003
1529	JULIA VITORIA DA SILVA COIMBRA	0	N	N	-	0	0	N	12/07/2003
1530	MARCUS VINÍCIUS SANTOS DE ASSIS	0	N	N	-	0	0	N	31/08/2003
1531	JENNYFER SOUZA SANTOS	0	N	N	-	0	0	N	24/10/2003
1532	MATEUS BORGES RAMOS	0	N	N	-	0	0	N	08/12/2003
1533	IAGO SANTANA DA SILVA	0	N	N	-	0	0	N	20/12/2003
1534	PEDRO MODRICK DE OLIVEIRA ANDRADE	0	N	N	-	0	0	N	07/06/2004
1535	GABRIEL DA SILVA AZEVEDO	0	N	N	-	0	0	N	22/07/2004
1536	CAUÃ FARIA RODRIGUES	0	N	N	-	0	0	N	29/07/2004
1537	GIOVANNA RODRIGUES DA SILVA COIMBRA	0	N	N	-	0	0	N	27/08/2004
1538	PEDRO HENRIQUE RODRIGUES MACHADO	0	N	N	-	0	0	N	22/09/2004
1539	ANA PATRICIA DE SOUZA VIEIRA	0	N	N	-	0	0	N	19/07/2005
1540	ANA LUIZA LEMOS MARCULINO	0	N	N	-	0	0	N	02/08/2005
1541	ANA CAROLINA SILVA BARBOSA	0	N	N	-	0	0	N	02/09/2005
1542	LUCIANA CORREIA DE MIRANDA VALERIO DE SOUZA	0	N	N	-	0	0	N	29/09/2005
1543	SAMANTHA BRANCO DE ALMEIDA	0	N	N	-	0	0	N	31/10/2005
1544	MARIA JULIA CORRÊA GOMES	0	N	N	-	0	0	N	08/11/2005
1545	MATHEUS XAVIER MARTINS	0	N	N	-	0	0	N	18/01/2006
1546	AMANDA CRISTINA BARBOSA FERREIRA	0	N	N	-	0	0	N	01/03/2006
1547	GABRIEL BUENO GARCIA	0	N	N	-	0	0	N	20/04/2006
1548	IRYS VITORIA RICI DIAS	0	N	N	-	0	0	N	22/04/2006
1549	MATHEUS MEDEIROS SILVA DE SOUZA	0	N	N	-	0	0	N	19/05/2006
1550	MARIA EDUARDA CARREIRO DOMINGUES	0	N	N	-	0	0	N	12/06/2006
1551	PABLO HENRIQUE DIAS CAVAL	0	N	N	-	0	0	N	08/09/2006
1552	KARINE LOURENÇO MOTA	0	N	N	-	0	0	N	05/10/2006
1553	KETHELLY REZENDE DE SOUZA	0	N	N	-	0	0	N	25/10/2006
1554	LUIZA OLIVEIRA SODRE	0	N	N	-	0	0	N	16/12/2006
1555	LUMA MUNIZ CARNEIRO DE ARAUJO	0	N	N	-	0	0	N	24/01/2007
1556	ADRIANA MENDONÇA JOVINIANO DE CASTRO	0	N	N	-	0	0	N	06/02/2007
1557	AMANDA VITORIA SANTOA DE SOUZA CORREIA	0	N	N	-	0	0	N	02/03/2007
1558	ANA VITÓRIA GUIMARÃES ROSA	0	N	N	-	0	0	N	10/05/2007
1559	PAOLA BARRETO SOUZA	0	N	N	-	0	0	N	05/07/2007
1560	MATHEUS PESSANHA BERRIEL XAVIER	0	N	N	-	0	0	N	28/08/2007
1561	KARINE DE MELO DOMINGOS	0	N	N	-	0	0	N	03/09/2007
1562	GUILHERME ROBLEDO DE REZENDE	0	N	N	-	0	0	N	05/10/2007
1563	GABRIELA COSTA DO ESPIRITO SANTO	0	N	N	-	0	0	N	22/10/2007
1564	JOSÉ MIGUEL MORAES SOUZA	0	N	N	-	0	0	N	12/11/2007
1565	JULIO CESA DOS SANTOS MARTINS	0	N	N	-	0	0	N	10/03/2008
1566	JHONATAN SOUSA GAMA QUEIROZ	0	N	N	-	0	0	N	11/04/2008
1567	ISABELE FRANCINE DOS SANTOS MARINHO	0	N	S	-	0	2	S	16/04/1995
1568	ELIANE DIAS DA COSTA	0	N	S	-	0	2	N	19/01/1978
1569	GRACIELA CABRAL FERREIRA ALMEIDA	0	N	S	-	0	2	N	18/09/1980
1570	GELCIMAR CASSEMIRO DOS SANTOS	0	N	S	-	0	2	N	16/06/1991
1571	ABRAÃO FRANCISCO	0	N	S	-	0	2	N	24/07/1994
1572	EMANUELLI FERRAS LOURENCO	0	N	S	-	0	1	S	24/08/1999
1573	NATHALIA MENDES FERNANDES	0	N	S	-	0	1	N	10/09/1986
1574	JACSON ALVES SANTOS	0	N	S	-	0	1	N	21/01/1988
1575	MAURO CEZAR DE ALMEIDA DO NASCIMENTO	0	N	S	-	0	1	N	25/12/1989
1576	CARLOS AFONSO PEREIRA JUNIOR	0	N	S	-	0	1	N	08/03/1990
1577	JOÃO VITOR FERNANDES DA SILVA	0	N	S	-	0	1	N	16/03/1992
1578	ISABELLA FERREIRA DE CARVALHO DA SILVA	0	N	S	-	0	1	N	17/10/1995
1579	JOVANA MARQUES MENDES DO NASCIMENTO	0	N	S	-	0	1	N	10/08/1996
1580	JOÃO VITOR VIEIRA DA SILVA	0	N	S	-	0	1	N	18/05/1999
1581	GUSTAVO DE OLIVEIRA PFISTER CUNHA	0	N	S	-	0	1	N	17/09/2000
1582	JOYCE CARLA CABRAL DE SANT ANA	0	N	S	-	0	1	N	19/10/2002
1583	RAPHAELLA KIRK QUEIROZ	0	N	S	-	0	1	N	04/09/2003
1584	PRISCILA SILVA ATAIDE	0	N	S	-	0	0	S	27/04/1981
1585	OZORIO SILVA FIGUEIRA JORGE	0	N	S	-	0	0	N	18/07/1976
1586	MARIA LUCINEA DA ANUNCIAÇÃO TELES	0	N	S	-	0	0	N	14/04/1978
1587	CELSON BRANDÃO DA MOTTA FILHO	0	N	S	-	0	0	N	05/02/1992
1588	MURILO HENRIQUE DE ANDRADE SANTOS	0	N	S	-	0	0	N	21/11/1994
1589	YASMIM BARROSO DA SILVA	0	N	S	-	0	0	N	19/12/1994
1590	IZABELA DA SILVA COSTA CARVALHO	0	N	S	-	0	0	N	03/08/1997
1591	INES REIS DA SILVA	0	N	S	-	0	0	N	08/08/1997
1592	LETICIA BRAZ	0	N	S	-	0	0	N	15/11/1997
1593	ESTEFANY MATIAS SANTOS	0	N	S	-	0	0	N	27/02/2000



1594	GABRIELLY DOS SANTOS PIRES CRUZ	0	N	S	-	0	0	N	15/12/2000
1595	MATHEUS SANJOUR DAS CHAGAS	0	N	S	-	0	0	N	05/08/2001
1596	KAUAN JOSE CABRAL DA SILVA	0	N	S	-	0	0	N	06/09/2003
1597	PEDRO HENRIQUE CUSTÓDIO PACHECO	0	N	S	-	0	0	N	03/03/2004
1598	ANA CLARA DE MOURA COSTA	0	N	S	-	0	0	N	22/03/2004
1599	BRENDA DE SOUZA SANTOS	0	N	S	-	0	0	N	09/08/2004
1600	KEVIN FROES DE ABREU BANDEIRA FURTADO	0	N	S	-	0	0	N	30/08/2004
1601	KAUANY PINTO DE ASSIS	0	N	S	-	0	0	N	02/02/2005
1602	MARIA CLARA FERNANDES FERRARI FONSECA	0	N	S	-	0	0	N	12/11/2005
1603	BRUNO DE SOUZA MARINS	0	N	S	-	0	0	N	30/12/2005
1604	MATHEUS VITHOR DE OLIVEIRA RUAS	0	N	S	-	0	0	N	06/03/2006
1605	MARIA VITÓRIA DA SILVA OLIVEIRA	0	N	S	-	0	0	N	31/03/2008
1606	DÁFNY OLIVEIRA DA VITÓRIA	0	N	S	-	0	0	N	03/07/2023

PESSOA COM DEFICIÊNCIA

CLASSIFICAÇÃO PRELIMINAR AGENTE ADMINISTRATIVO

Aos resultados já estão aplicados os critérios de desempate, de acordo com o item 6.9 do referido Edital

Nº	NOME	PONTUAÇÃO TOTAL	MAIOR DE 60 ANOS	TRABALHO FORMAL	MAIOR FORMAÇÃO ACADÊMICA	MAIOR EXPERIÊNCIA PROFISSIONAL	DEPENDENTES	EXERCEU FUNÇÃO DE JURADO	NASCIMENTO
1	ELIANE DA SILVA DAMIÃO	13	N	N	Graduação	8	0	N	03/03/1975
2	EURÍPEDES NETO FERREIRA DOS SANTOS	13	N	N	Técnico	10	0	N	12/09/1977
3	ALLAN SAMUEL QUINTANA GOMES	11	N	N	Graduação	8	0	N	21/07/1990
4	MAISA DA SILVA ALVES	10,5	N	N	Graduação	4	0	N	06/06/1996
5	ANDREA TEIXEIRA E SOUZA GIRALDI	10	N	N	-	10	1	N	31/07/1985
6	ANDRE CRISTOFO RIBEIRO	10	N	N	-	8	1	N	13/07/1969
7	JERONIMO MELO VIEIRA VIEIRA	9,5	N	N	Graduação	4	0	N	13/07/1984
8	JÚLIA VIEIRA MACHADO DE ALMEIDA	9	N	N	Graduação	6	0	N	07/05/1992
9	ALINE BARRETO XAVIER	9	N	N	Graduação	4	2	N	07/01/1980
10	LIVIA DE MORAES MARIANO BOTELHO	9	N	N	Graduação	4	0	N	20/05/1991
11	LIZA ROGÉS	9	N	S	Graduação	6	0	N	16/02/1974
12	RUAN DE PAULA CARVALHAL	8	N	N	Técnico	4	0	N	26/03/2003
13	LUCAS OLIVEIRA ARAÚJO	8	N	N	Técnico	4	0	N	20/02/2005
14	FABIO GONCALVES DE SANTANA	8	N	N	-	6	1	N	07/05/1986
15	ADRIANA VIEIRA PINTO	8	N	S	Técnico	6	1	N	18/03/1986
16	ISABELLE COUTO SALGADO	7,5	N	N	-	6	0	N	01/11/2005
17	IASMIN SILVA BERNARDO	7	N	N	Graduação	4	1	N	29/12/2003
18	MARCOS DA SILVA E SOUZA	7	N	N	Graduação	4	0	N	22/07/1975
19	ANDREA ASSUNCAO DA SILVA BASTOS	6	S	N	-	4	0	N	15/08/1962
20	IVYS DE SANTANA	6	N	N	-	6	1	N	29/11/1978
21	ADRIANO MOURA DE CARVALHO	6	N	N	-	4	1	N	09/07/1974
22	TAINÁ LUÍZA BARRETO MARQUES	6	N	N	-	4	0	N	22/04/1997
23	GABRIEL FIGUEIRO DA SILVA	6	N	S	-	6	0	N	24/02/1991
24	ANDERSO TERTO DA SILVA	5	N	N	-	4	0	N	18/11/1985
25	ANA PAULA DE SANT ANNA VALENTIM	4	N	N	-	4	0	N	13/08/1967
26	IVAN LUIS GONESGOMES	4	N	N	-	4	0	N	25/10/1971
27	THIAGO HENRI MORAES VALADAO	4	N	N	-	4	0	N	20/12/1987
28	LINYCKER LOURENCO QUINTANILHA DA SILVA	4	N	N	-	4	0	N	29/09/1992
29	ROSANGELA MARIA MAXIMO NASCIMENTO	4	N	S	-	4	1	N	22/08/1971
30	CARLA BEATRIZ DOS SANTOS	4	N	S	-	4	1	N	25/12/1979
31	URIEL RODOLPHO PINTO	4	N	S	-	4	0	N	05/08/1996
32	WESLEY DE SOUZA XAVIER	4	N	S	-	4	0	N	14/04/1997
33	JEFERSON ROSA	3	N	N	Graduação	0	0	N	26/11/1992
34	NAIANY CARVALHO	2	N	N	Técnico	0	0	N	15/06/2003
35	MARCELLE CRISTINA SIQUEIRA MENDES MARQUES	2	N	N	-	0	0	N	16/07/1996
36	RODOLPHO PACHECO DE OLIVEIRA	2	N	S	-	0	0	N	26/10/1995
37	RODNEY DA SILVA PEREIRA	1	N	N	-	0	0	N	13/02/1993
38	CRISTIANE DE SOUZA MELO MONTEIRO	0,5	N	N	-	0	2	N	12/03/1974
39	RENATA MENDES GARCIA	0	N	N	-	0	0	N	16/05/1973
40	DANIELLE BESSA DA SILVA	0	N	N	-	0	0	N	12/01/1980
41	ESTHER THEREZA LIRIO SOARES	0	N	N	-	0	0	N	10/01/1997
42	WALLACE DOMINIQUE CONCEIÇÃO SILVA	0	N	S	-	0	1	N	25/07/1981
43	YURI WILLIAM DE SOUZA PEREIRA RODRIGUES	0	N	S	-	0	0	N	13/02/2004

CLASSIFICAÇÃO PRELIMINAR AUXILIAR DE CRECHE

Aos resultados já estão aplicados os critérios de desempate, de acordo com o item 6.9 do referido Edital

Nº	NOME	PONTUAÇÃO TOTAL	MAIOR DE 60 ANOS	TRABALHO FORMAL	MAIOR FORMAÇÃO ACADÊMICA	MAIOR EXPERIÊNCIA PROFISSIONAL	DEPENDENTES	EXERCEU FUNÇÃO DE JURADO	NASCIMENTO
1	ANGÉLICA DA SILVA MACHADO COSTA	13	S	N	Fundamental	8	4	N	04/07/1965
2	EDUARDO RIBEIRO DE CASTRO	13	N	N	Fundamental	10	4	N	10/09/1983
3	DEBORA SILVA DOS SANTOS MONTEIRO	13	N	N	Fundamental	10	2	N	18/08/1975
4	JOYCE DA SILVA CRUZ	13	N	N	Fundamental	8	2	N	29/03/1983
5	JUCARA MORAES COELHO PROCOPIO	13	N	S	Fundamental	10	0	S	05/10/1978
6	ALEXIA VITÓRIA RODRIGUES BATISTA	13	N	S	Fundamental	8	1	S	13/03/2000
7	CLEIDIANA SANTOS SILVA MOÇO	11,5	N	S	Fundamental	8	1	N	25/05/1986



8	LAVINIA FERREIRA DA COSTA SANTOS	11	N	N	Fundamental	8	1	N	13/06/1974
9	SANDRA DE SOUZA DIAS.	11	N	N	Fundamental	8	0	N	04/09/1992
10	JUCIRA MORAES GAMA MACHADO	11	N	N	Fundamental	6	2	S	26/05/1976
11	LUANA CRISTINA VICENTE DA COSTA XAVIER	11	N	N	Fundamental	6	2	N	03/11/1981
12	MARCIA PEIXOTO	11	N	N	Fundamental	6	1	N	14/05/1974
13	MÁRCIA ADRIANA SIQUEIRA	11	N	N	Fundamental	6	0	N	20/11/1968
14	MARIA APARECIDA DE SOUZA MADEIRA	11	N	N	Fundamental	6	0	N	05/04/1971
15	MARIA DE FATIMA AZEVEDO DA SILVA	11	N	N	Fundamental	6	0	N	13/01/1972
16	MARCELA TAVARES DIAS	11	N	N	Fundamental	6	0	N	08/04/1994
17	LENILZA COIMBRA SANTOS	11	N	S	Fundamental	6	2	N	22/07/1980
18	GABRIELLY BASTOS DA SILVA PINHEIRO	11	N	S	Fundamental	6	2	N	30/12/1996
19	ROSILENE ARAUJO	10	S	N	-	10	1	N	18/12/1962
20	DEBORAH SOARES DA COSTA	10	N	N	Fundamental	6	2	N	21/11/1981
21	RUTE DE SOUZA ANDRADE	10	N	N	Fundamental	6	0	N	08/07/1968
22	SÔNIA DE FÁTIMA SILVA DA VITÓRIA RODRIGUES	9	S	N	Fundamental	4	0	N	10/12/1960
23	JOCINEA MARIA DE OLIVEIRA DUTRA	9	S	N	Fundamental	4	0	N	01/08/1962
24	MARIA ELIZABETH DOS SANTOS COELHO	9	S	N	Fundamental	6	0	N	30/12/1964
25	ERDILEIA ASSIS DE ANDRADE	9	S	N	Fundamental	4	0	N	26/09/1965
26	CRISTINA DE JESUS SANTOS	9	N	N	Fundamental	6	3	N	02/06/1983
27	RAYLANE DE MENEZES CORREIA	9	N	N	Fundamental	6	3	N	19/06/1991
28	JUCIANA MORAES COELHO	9	N	N	Fundamental	6	2	S	02/07/1983
29	KAMILA DA SILVA FRANCISCO	9	N	N	Fundamental	6	2	N	25/06/1987
30	KISSILA EMANOELA GOMES FERREIRA	9	N	N	Fundamental	6	2	N	18/11/1987
31	DENISE FERREIRA ACARIO	9	N	N	Fundamental	6	1	N	28/05/1979
32	FABIANA FERNADES BARBOSA	9	N	N	Fundamental	6	1	N	23/03/1987
33	ELIANE TELES DE OLIVEIRA	9	N	N	Fundamental	6	0	N	23/02/1973
34	ROSANA VIEIRA MASCARENHAS	9	N	N	Fundamental	6	0	N	03/05/1977
35	TALITA GLORIA DANTAS DA SILVA	9	N	N	Fundamental	6	0	N	03/03/1984
36	ALESSANDRA DA SILVA SILVEIRA	9	N	N	Fundamental	4	3	N	10/08/1988
37	ANGÉLICA RANGEL LOPES DOS SANTOS	9	N	N	Fundamental	4	3	N	02/01/1989
38	GEIZILANE DE ALMEIDA NERI	9	N	N	Fundamental	4	3	N	25/02/1992
39	EDILZA DOS SANTOS FREITAS	9	N	N	Fundamental	4	2	N	28/12/1981
40	TAMARA COIMBRA DE SOUZA	9	N	N	Fundamental	4	2	N	12/09/1993
41	ARYELLEN MADUREIRA GOMES RIBEIRO	9	N	N	Fundamental	4	2	N	14/03/2000
42	ELENICE BOBADILHA	9	N	N	Fundamental	4	1	N	08/09/1971
43	ANDREA MARIA KRUMBIEGEL GEBARA	9	N	N	Fundamental	4	1	N	16/07/1972
44	SOLANGE DA SILVA MOYSES	9	N	N	Fundamental	4	1	N	21/06/1977
45	CATIA FARIA DOS SANTOS DE BARROS	9	N	N	Fundamental	4	1	N	14/09/1977
46	GISLANE DE SALES	9	N	N	Fundamental	4	1	N	04/07/1979
47	AYMÉ MADUREIRA GOMES	9	N	N	Fundamental	4	1	N	14/03/2000
48	DENIZIA DA CONCEIÇÃO ALVES	9	N	N	Fundamental	4	0	N	10/07/1966
49	MEIRE PINHEIRO	9	N	N	Fundamental	4	0	N	05/12/1967
50	CASSIA MARIA TORRES DOS SANTOS	9	N	N	Fundamental	4	0	N	25/08/1969
51	DEVANILDA DA CONCEIÇÃO GUIMARÃES	9	N	N	Fundamental	4	0	N	05/01/1970
52	IZABEL ANTÔNIA MACEDO DA SILVA	9	N	N	Fundamental	4	0	N	30/03/1977
53	MICHELE IGLESIAS MACHADO	9	N	N	Fundamental	4	0	N	18/04/1980
54	INGRID PEREIRA RAMOS	9	N	N	Fundamental	4	0	N	26/12/1985
55	NATALIA GOMES FRAGA	9	N	N	Fundamental	4	0	N	26/12/1993
56	TELCIANE AMARAL DOS SANTOS DA COSTA	9	N	N	Fundamental	4	0	N	12/06/1995
57	MARIA RITA DE SOUZA DA SILVA	9	N	N	Fundamental	4	0	N	21/07/2000
58	IZABELA MACEDO DA SILVA	9	N	N	Fundamental	4	0	N	13/05/2001
59	MARIANA DE OLIVEIRA ALBERGARIA DA SILVA	9	N	N	Fundamental	4	0	N	01/02/2006
60	GLAUCIENE REGINA GOMES	9	N	S	Fundamental	6	0	S	16/03/1984
61	AGLAYCE BEZERRA DIAS	9	N	S	Fundamental	4	2	N	06/09/1980
62	DIANA DO ROSARIO FRANCA	9	N	S	Fundamental	4	2	N	05/01/1985
63	MICHELLY DRUMONT SILVA	9	N	S	Fundamental	4	2	N	28/11/1990
64	THAYNA OLMO DO NASCIMENTO CHARRA	9	N	S	Fundamental	4	1	N	28/09/1995
65	NANACHARA ALVES MACHADO	9	N	S	Fundamental	4	0	N	09/11/1995
66	BRENDA SILVA MONTEIRO DE SOUZA	8,5	N	N	Fundamental	4	2	N	20/02/1995
67	SABDRA DE CARVALHO SANTOS	8,5	N	N	Fundamental	4	0	N	14/05/1966
68	GABRIELE GOMES DA SILVA	8,5	N	N	Fundamental	4	0	N	16/05/2007
69	QUISSILA RANGEL BERNARDO BARRETO	8,5	N	S	Fundamental	4	2	N	22/07/1983
70	PAMELA LORRANE FERREIRA DA SILVA PINHEIRO DE JESUS	8,5	N	S	Fundamental	4	2	N	09/01/1995
71	PATRICIA DA COSTA AZEVEDO GIOIA	8	N	N	Fundamental	4	1	N	19/10/1976
72	SARA PINHEIRO DOS SANTOS	8	N	N	Fundamental	4	1	N	02/02/2004
73	JANE EYRE INACIO DOS SANTOS	8	N	N	Fundamental	4	0	N	13/01/1968
74	PRISCILA BARBOSA JUNGER	8	N	S	Fundamental	4	0	N	15/10/1989
75	RENATA FRANCISCO DE OLIVEIRA	7,5	N	N	Fundamental	4	3	N	07/10/1977
76	THAIANE MARTINS PEREIRA	7,5	N	N	Fundamental	4	3	N	07/04/1992
77	RENATA DE ASSIS FERREIRA	7,5	N	N	Fundamental	4	1	N	21/09/1979
78	KAROLINA FERREIRA MONTEIRO VILELA DE ALMEIDA	7,5	N	N	Fundamental	4	1	N	20/11/2001
79	GEÓRGIA PAGE DA SILVA	7,5	N	N	Fundamental	4	0	N	23/04/1967
80	ANA BEATRIZ DIAS CHAGAS PEREIRA	7,5	N	N	Fundamental	4	0	N	13/09/2007
81	DAYANA CRISTINA SANTANA	7,5	N	S	Fundamental	4	2	S	04/11/1987
82	MARIA VANDERLEIA FERREIRA DA SILVA E SOUZA	7,5	N	S	Fundamental	4	1	N	04/05/1983
83	JULIA RIBEIRO CORREIA DA SILVA	7,5	N	S	Fundamental	4	0	N	22/02/2001
84	MICHELE DINIZ DA SILVA	7	S	N	Fundamental	4	0	N	16/07/1072
85	CARMEM LUCIA DA SILVA DIAS	7	S	N	Fundamental	4	4	N	08/08/1960
86	ANA MARIA DOS SANTOS	7	S	N	Fundamental	4	0	N	31/07/1961
87	FERNANDA DE MELLO DINIZ	7	N	N	Fundamental	4	785	N	05/08/1981



88	CLAUDIA REGINA DE JESUS PEREIRA	7	N	N	Fundamental	4	3	N	20/06/1970
89	VANESSA MONTEIRO DA SILVA	7	N	N	Fundamental	4	3	N	27/03/1983
90	ROSIMERE OLIVEIRA DA SILVA MANHAES	7	N	N	Fundamental	4	3	N	04/04/1983
91	RAFAELA RIBEIRO ALMEIDA DIAS	7	N	N	Fundamental	4	3	N	21/06/1995
92	NELCIR SANTOS FERREIRA	7	N	N	Fundamental	4	2	N	27/09/1968
93	JOELMA MARTINS DE OLIVEIRA	7	N	N	Fundamental	4	2	N	13/07/1976
94	RUTE CARVALHO MACEDO DA SILVA	7	N	N	Fundamental	4	2	N	30/01/1977
95	FERNANDA BARROS SILVEIRA MENEZES	7	N	N	Fundamental	4	2	N	17/07/1979
96	LENICE DA SILVA CUSTODIO	7	N	N	Fundamental	4	2	N	17/02/1981
97	THAIS PESSANHA DA SILVA	7	N	N	Fundamental	4	2	N	23/02/1993
98	IVANILDA DA SILVA ALVES	7	N	N	Fundamental	4	1	N	04/02/1968
99	FATIMA CARDOSO DE ANDRADE	7	N	N	Fundamental	4	1	N	25/06/1970
100	SANDRA MARIA GOMES DA SILVA OLIVEIRA	7	N	N	Fundamental	4	1	N	23/10/1976
101	IRACI MARIA DE ANDRADE	7	N	N	Fundamental	4	1	N	12/06/1977
102	ROSÁRIA CRISTINA RODRIGUES DE FREITAS	7	N	N	Fundamental	4	1	N	08/07/1981
103	NEIVA MOREIRA PEREIRA	7	N	N	Fundamental	4	1	N	20/05/1983
104	DANIELA RODRIGUES DE SÃO PAULO BISPO	7	N	N	Fundamental	4	1	N	30/11/1983
105	MARIANA VITÓRIA DE SOUZA GOMES	7	N	N	Fundamental	4	1	N	20/05/2001
106	MARTA DE ALBUQUERQUE MARQUES	7	N	N	Fundamental	4	0	N	28/04/1966
107	ADRIANA LIMA DA SILVA ROMEIRO	7	N	N	Fundamental	4	0	N	20/07/1969
108	MARIA DA GLÓRIA MARTINS	7	N	N	Fundamental	4	0	N	29/03/1973
109	GISELE AMÉLIA GOMES DA SILVEIRA	7	N	N	Fundamental	4	0	N	31/05/1974
110	MILENE GENICE PACHECO COSTA	7	N	N	Fundamental	4	0	N	26/06/1975
111	ELIANE DE SOUZA	7	N	N	Fundamental	4	0	N	19/03/1977
112	DANIELA CRISTINA DE SOUZA	7	N	N	Fundamental	4	0	N	31/12/1981
113	ROSELENE CARDOSO BRETAS	7	N	N	Fundamental	4	0	N	26/01/1986
114	CAMILA COSTA DA SILVA FARIA	7	N	N	Fundamental	4	0	N	11/12/1986
115	MAYARA DA SILVA LUIZ	7	N	N	Fundamental	4	0	N	12/08/1989
116	CAROLINA RAMOS PINTO	7	N	N	Fundamental	4	0	N	31/03/1997
117	MARIA CLARA TINOCO RIBEIRO	7	N	N	Fundamental	4	0	N	11/06/2007
118	CLAYTON DA SILVA OLIVEIRA	7	N	S	Fundamental	4	5	S	25/02/2000
119	VIVIAN TRINDADE DOS SANTOS RODRIGUES	7	N	S	Fundamental	4	4	S	05/03/1994
120	KATIA CILENE DE ANDRADE FERREIRA	7	N	S	Fundamental	4	3	N	09/02/1984
121	LUANA DA SILVA CANSIANI DOMINGOS	7	N	S	Fundamental	4	1	N	28/02/2005
122	CAMILA SILVA VIEIRA	7	N	S	Fundamental	4	0	S	04/02/1988
123	THAMIRES AZEVEDO DOS SANTOS	7	N	S	Fundamental	4	0	S	04/06/1993
124	ANA PAULA PEREIRA DA SILVA	7	N	S	Fundamental	4	0	S	11/04/2001
125	CÁTIA RODRIGUES MATTOS	7	N	S	Fundamental	4	0	N	26/01/1968
126	MARCIA DE NAZARETH	7	N	S	Fundamental	4	0	N	14/03/1973
127	RITHIELLE SILVA DE JESUS	7	N	S	Fundamental	4	0	N	24/04/1990
128	FABIANA DE SOUZA SILVA	7	N	S	Fundamental	4	0	N	23/07/1990
129	SABRINA PIRES BARRETO	7	N	S	Fundamental	4	0	N	25/02/1996
130	JOSÉ FERNANDES DA SILVA OLIVEIRA	6	N	N	-	6	1	N	11/05/1983
131	ISABELA SÁ DE OLIVEIRA	6	N	N	-	4	4	S	11/01/1992
132	CARMEM VALERIA DA ROCHA TRINDADE	6	N	N	-	4	0	N	08/04/1968
133	NATHÁLIA PORTO DE SOUZA LEITE	5,5	N	N	-	4	0	N	26/10/2006
134	SUELY ROSA DA SILVA	5	S	S	Fundamental	0	0	N	18/02/1965
135	REJANE DE SOUSA MELO DE ABREU	5	N	N	Fundamental	0	3	N	16/02/1977
136	ANGELA SANTOS NASCIMENTO VENTURA	5	N	N	Fundamental	0	3	N	08/09/1990
137	DAYSE PINTO DE OLIVEIRA	5	N	N	Fundamental	0	2	N	15/11/1973
138	KATE APARECIDA DOS SANTOS PENA	5	N	N	Fundamental	0	2	N	15/01/1975
139	ANDREIA DE SOUZA GONÇALVES	5	N	N	Fundamental	0	2	N	15/03/1979
140	PRISCILA NUNES WANDEKOKEM ARAUJO	5	N	N	Fundamental	0	2	N	17/10/1989
141	BIANCA PEREIRA DO NASCIMENTO	5	N	N	Fundamental	0	2	N	26/08/1992
142	INGRID DE LIMA SOUSA	5	N	N	Fundamental	0	2	N	27/02/1993
143	ANA CAROLINA DA SILVA PASSOS	5	N	N	Fundamental	0	2	N	11/08/1993
144	EMANUELA RANGEL GAMA DA SILVA	5	N	N	Fundamental	0	2	N	27/04/1994
145	ANA LÚCIA NASCIMENTO NEVES	5	N	N	Fundamental	0	1	N	28/08/1966
146	PAULA LUCAS BRANDÃO	5	N	N	Fundamental	0	1	N	20/07/1975
147	ANA AMÉLIA VASCONCELOS DA ROCHA	5	N	N	Fundamental	0	1	N	11/04/1979
148	REGINE BARBOSA GALVAO LOUREIRO	5	N	N	Fundamental	0	1	N	25/08/1980
149	MICHELE APARECIDA HERNANDES FLORIDO DA SILVA	5	N	N	Fundamental	0	1	N	11/10/1982
150	ROSILENE RODRIGUES DA SILVA DINANTES	5	N	N	Fundamental	0	1	N	05/02/1984
151	HILDEGARD FLÓRIDO DE OLIVEIRA	5	N	N	Fundamental	0	1	N	05/04/1984
152	IVANA CORREA DE ARAUJO FRAGA	5	N	N	Fundamental	0	1	N	19/12/1984
153	JULIANA DE FÁTIMA CUNHA CRUZ	5	N	N	Fundamental	0	1	N	19/07/1986
154	GUIULIENNE SOARES FAGUNDES DE MENESES	5	N	N	Fundamental	0	1	N	14/01/1995
155	YSABELLE COELHO DE QUADROS	5	N	N	Fundamental	0	1	N	11/05/2004
156	ÉMILLI GOMES DA SILVA PRADO	5	N	N	Fundamental	0	1	N	12/05/2004
157	KELY CRISTIANE GOMES DE SOUZA	5	N	N	Fundamental	0	0	N	27/04/1971
158	LILIAN DE OLIVEIRA MIGUEL	5	N	N	Fundamental	0	0	N	18/09/1975
159	LAIS VERISSIMO DE OLIVEIRA	5	N	N	Fundamental	0	0	N	19/04/1994
160	SAMIRA SILVA DOS SANTOS	5	N	N	Fundamental	0	0	N	04/01/1995
161	DIENY VIANA DA S A DE MORAES	5	N	N	Fundamental	0	0	N	12/06/1996
162	ISABELA MOREIRA SOUZA	5	N	N	Fundamental	0	0	N	04/01/2003
163	MILENA RIBEIRO BEZERRA	5	N	N	Fundamental	0	0	N	18/01/2003
164	NICOLLE SCHITTINI DE OLIVEIRA	5	N	N	Fundamental	0	0	N	27/07/2003
165	RAISSA JARDIM RODRIGUES	5	N	N	Fundamental	0	0	N	13/03/2006
166	JASMYM DOS SANTOS BRAVIN	5	N	N	Fundamental	0	0	N	22/03/2006
167	ANNA MARYA DE SOUZA CALSOLARIO	5	N	N	Fundamental	0	0	N	24/07/2006



168	JAMILE MACEDO DA SILVA	5	N	N	Fundamental	0	0	N	31/05/2007
169	JULIA FERNANDES DE LIMA	5	N	N	Fundamental	0	0	N	22/07/2007
170	ROSEMERE LIMA FERREIRA	5	N	N	-	4	0	N	20/09/1969
171	MARIA JOSÉ DE SOUZA	5	N	S	Fundamental	0	3	N	04/01/1977
172	ANA PAULA SILVA GOMES	5	N	S	Fundamental	0	2	N	25/04/1995
173	JESSICA BEZERRA SILVARES DE JESUS	5	N	S	Fundamental	0	2	N	06/05/1998
174	AYSHA NICOLE DE MARINS MIRANDA SANTOS	5	N	S	Fundamental	0	1	N	29/11/2003
175	IZADORA CRISTINA CONCEIÇÃO DE SOUZA	5	N	S	Fundamental	0	0	N	26/06/2003
176	VITORYA ALVES LIMA	5	N	S	Fundamental	0	0	N	16/01/2007
177	DAIANE CAVALCANTE SANTANA TEODORO	4,5	N	N	Fundamental	0	3	N	16/07/1987
178	BEATRIZ DE SOUZA ALVES	4,5	N	N	Fundamental	0	0	N	19/09/1979
179	VANESSA DE FREITAS SARAIVA	4,5	N	N	Fundamental	0	0	N	05/03/1982
180	SARA BORGES GOMES	4,5	N	N	Fundamental	0	0	N	26/07/2007
181	LEILA MOURA DA SILVA	4,5	N	N	-	4	5	N	30/10/1977
182	JACIRA CABRAL DOS SANTOS	4,5	N	N	-	4	0	N	03/04/1968
183	ERICA ANACLETO DA SILVA	4,5	N	S	-	4	2	S	26/09/1977
184	EDNARIR ALMADA BORGES	4	S	N	-	4	0	N	08/08/1964
185	ELI SANTOS ESPERANÇA	4	S	N	-	4	3	N	27/08/1965
186	FABIANE PEREIRA DA SILVA	4	N	N	Fundamental	0	3	N	10/06/1986
187	ADRIANA PAULA DE SOUZA	4	N	N	Fundamental	0	2	N	14/08/1973
188	RENACIELLY SOUZA CAMPORESI VIEIRA	4	N	N	Fundamental	0	2	N	12/12/1985
189	MIRYAN DO NASCIMENTO TRINDADE SANTOS	4	N	N	Fundamental	0	2	N	11/10/1988
190	ISABELLE CRISTINNE GAIÃO	4	N	N	Fundamental	0	2	N	27/08/1989
191	ELAINE NASCIMENTO SOUZA VIEIRA	4	N	N	Fundamental	0	2	N	26/05/1997
192	GABRIELLY SIMÕES DOS SANTOS	4	N	N	Fundamental	0	1	N	11/01/1995
193	RAQUEL DOS SANTOS ARAUJO	4	N	N	Fundamental	0	1	N	21/01/1995
194	ALESSANDRA DO NASCIMENTO BATISTA	4	N	N	Fundamental	0	0	N	16/11/1974
195	LEONTINA ALVES MUNIZ	4	N	N	Fundamental	0	0	N	25/03/1978
196	MILLENA DE SOUZA RODRIGUES	4	N	N	Fundamental	0	0	N	14/05/2001
197	BRENDA GREGÓRIO	4	N	N	Fundamental	0	0	N	03/01/2002
198	MELLYSSA BOCKHORNY VALADÃO MORAES	4	N	N	Fundamental	0	0	N	10/04/2003
199	POLYANA RODRIGUES DA SILVA	4	N	N	Fundamental	0	0	N	24/01/2008
200	THAILANE GOMES NUNES	4	N	N	-	4	4	N	16/12/1993
201	ARIANA PEDRO DE SOUZA FARIA	4	N	N	-	4	4	N	24/04/1995
202	DEIZE REGIS MACIEL	4	N	N	-	4	3	N	13/06/1983
203	MARCELLI RODRIGUES AMARAL RODRIGUES	4	N	N	-	4	3	N	10/06/1988
204	STEFFANI DA SILVA MESSIAS	4	N	N	-	4	3	N	05/09/2000
205	ADRIANA COSTA SILVA	4	N	N	-	4	2	N	09/05/1975
206	MARTA ROSA DA SILVA CAVALCANTE	4	N	N	-	4	2	N	26/06/1977
207	ELISETE DE ASSIS	4	N	N	-	4	2	N	24/01/1979
208	DANIELA NARBONE DE OLIVEIRA	4	N	N	-	4	2	N	27/12/1981
209	CAROLINA VIANA FALCÃO DE OLIVEIRA	4	N	N	-	4	2	N	30/03/1982
210	LUCIANA VENCELAU BALBINO	4	N	N	-	4	2	N	18/02/1987
211	CLAUDIA DE OLIVEIRA SOUZA	4	N	N	-	4	2	N	06/08/1987
212	JENIFER DA SILVA CARRARA	4	N	N	-	4	2	N	26/02/1989
213	SARA DA SILVA CORREA	4	N	N	-	4	2	N	21/03/1989
214	VANESSA DOS SANTOS DE SOUZA	4	N	N	-	4	2	N	11/06/1989
215	YASMIM PEREIRA PINHEIRO	4	N	N	-	4	2	N	07/11/1992
216	DALVA FARIA MARINHO	4	N	N	-	4	1	N	04/06/1969
217	ALESSANDRA DA SILVA TEIXEIRA	4	N	N	-	4	1	N	20/01/1974
218	ROSENI SANTANA MANDUCA	4	N	N	-	4	0	N	17/02/1975
219	CAINÃ MARIA LIMA DE SOUZA	4	N	N	-	4	0	N	04/07/1998
220	JESSICA VIANA DA ROSA	4	N	N	-	4	0	N	29/03/2001
221	THAYNARA OLIVEIRA PEREIRA	4	N	S	Fundamental	0	2	N	06/02/2001
222	RAFAELA CORDEIRO SILVA	4	N	S	-	4	3	S	30/07/1996
223	ERICA ROBERTA DA SILVA MIGUEL	4	N	S	-	4	3	N	31/07/1991
224	CAMILY VITORIA DA CRUZ DE ANDRADE	4	N	S	-	4	2	N	19/03/2003
225	PATRICIA MEDEIROS DE ALMEIDA	4	N	S	-	4	1	S	14/02/1984
226	NATÁLIA PEREIRA DA SILVA	4	N	S	-	4	1	N	23/02/1988
227	JESSICA DA SILVA SOARES BOM	3,5	N	N	Fundamental	0	3	N	10/02/1991
228	MAYARA LORRANA COSTA DE OLIVEIRA	3,5	N	N	Fundamental	0	3	N	19/01/1994
229	HELDA CAMARA GUEDES RIBEIRO	3,5	N	N	Fundamental	0	2	N	28/11/1981
230	THAIANNE DE OLIVEIRA CARVALHO LEITE	3,5	N	N	Fundamental	0	2	N	24/06/1992
231	JOYCE DE OLIVEIRA MELLO TRINDADE	3,5	N	N	Fundamental	0	2	N	04/10/1996
232	TAMIRES CRISTINA MIRANDA TEIXEIRA PINHEIRO	3,5	N	N	Fundamental	0	2	N	29/05/1997
233	TELMA RODRIGUES DA SILVA NUNES	3,5	N	N	Fundamental	0	1	N	21/11/1977
234	VANESSA DE JESUS FERREIRA LOUREIRO	3,5	N	N	Fundamental	0	1	N	03/12/1989
235	ANDREZA COZER PEREIRA	3,5	N	N	Fundamental	0	1	N	04/07/1994
236	DOMINIQUE ARAUJO DOS SANTOS	3,5	N	N	Fundamental	0	1	N	12/07/2000
237	WALMEA PEREIRA CORDEIRO DA SILVA	3,5	N	N	Fundamental	0	0	N	05/05/1966
238	EDNA DE PAULA GONÇALVES	3,5	N	N	Fundamental	0	0	N	22/01/1975
239	CRISTIANE AZEVEDO DE OLIVEIRA	3,5	N	N	Fundamental	0	0	N	25/08/1977
240	ROSEMERE MARQUES GOMES FARIA	3,5	N	N	Fundamental	0	0	N	25/06/1979
241	EDISLANI MARQUES PESSANHA	3,5	N	N	Fundamental	0	0	N	30/06/1990
242	THAYANA SOARES MOREIRA	3,5	N	N	Fundamental	0	0	N	10/03/1993
243	MARIA EDUARDA SANTOS DA SILVA PINTO	3,5	N	N	Fundamental	0	0	N	21/03/2005
244	ALINE DE QUEIROZ REZZO	3,5	N	S	Fundamental	0	3	N	18/09/1985
245	SHIRLEY NEGRINE PEDROSO FRANCO	3	S	N	Fundamental	0	0	N	01/12/1955
246	WANDERLEI CARVALHO LOPES	3	S	N	Fundamental	0	0	N	14/11/1958
247	VANDA APARECIDA ALONSO DE LAZARTE	3	S	N	Fundamental	0	2	N	20/06/1960



248	ELIANE NUNES DA SILVA SOUZA	3	S	N	Fundamental	0	0	N	05/09/1964
249	MARCIA LOPES DE SOUZA SALLES	3	S	N	Fundamental	0	0	N	07/06/1965
250	JANETE DE SOUZA SILVA	3	S	N	Fundamental	0	0	N	30/10/1965
251	AMANDA ANDRESSA SILVA GONÇALVES	3	N	N	Graduação	0	1	S	04/12/2004
252	NORMA SUELI FARIA MARINHO	3	N	N	Fundamental	0	3	N	13/12/1966
253	NEUZIMAR RIBEIRO BARCELOS	3	N	N	Fundamental	0	3	N	23/06/1980
254	KEILA MONIQUE BERNARDES SANTANA	3	N	N	Fundamental	0	3	N	16/05/1985
255	FABIANA ALVES DA SILVA	3	N	N	Fundamental	0	3	N	28/05/1989
256	ELAINE CRISTINA DA SILVA	3	N	N	Fundamental	0	3	N	15/05/1991
257	DAMARIS SILVA GALLETE	3	N	N	Fundamental	0	3	N	22/06/1991
258	DAYNARA DA SILVA RIBEIRO	3	N	N	Fundamental	0	3	N	01/06/1995
259	ALICE ALEIXO FERREIRA	3	N	N	Fundamental	0	3	N	22/03/1996
260	MARIA EDUA DE SANTANA PINHEIRO	3	N	N	Fundamental	0	3	N	03/03/2001
261	MARIA APARECIDA FRANCISCO DE OLIVEIRA MENDONÇA	3	N	N	Fundamental	0	2	N	08/04/1970
262	MARIA CIRLENE RODRIGUES MONTEIRO RAMOS	3	N	N	Fundamental	0	2	N	17/05/1977
263	PATRICIA MONTEIRO RODRIGUES	3	N	N	Fundamental	0	2	N	19/08/1977
264	VANESSA CRISTINA COSTA GOMES	3	N	N	Fundamental	0	2	N	16/08/1978
265	KIOKO TAKIZAWA	3	N	N	Fundamental	0	2	N	14/03/1979
266	CARLA CONCEIÇÃO DA SILVA	3	N	N	Fundamental	0	2	N	23/08/1980
267	MARCELI PEREIRA SIMOES	3	N	N	Fundamental	0	2	N	07/01/1982
268	LUCELI DA CONCEIÇÃO DE LIRA	3	N	N	Fundamental	0	2	N	11/05/1982
269	MARCELE DAMASCENO SOUZA	3	N	N	Fundamental	0	2	N	07/04/1987
270	MAYARA DA SILVA CUNHA QUINTANILHA	3	N	N	Fundamental	0	2	N	25/02/1989
271	JANAINA ALEXANDRA SOUZA PAIVA	3	N	N	Fundamental	0	2	N	25/04/1989
272	GLECYANE MARIA ALVES DA SILVA	3	N	N	Fundamental	0	2	N	01/10/1991
273	TALITA NAARA MINOR BRAGA	3	N	N	Fundamental	0	2	N	06/05/1992
274	ANA CAROLINA RABELO MOREIRA	3	N	N	Fundamental	0	2	N	04/09/1992
275	ANDRESSA OLIVEIRA DA SILVA AMORIM	3	N	N	Fundamental	0	2	N	04/06/1994
276	PALOMA FREITAS MENDES	3	N	N	Fundamental	0	2	N	15/04/1996
277	ROSECLEIA SILVA SANTOS	3	N	N	Fundamental	0	2	N	31/07/1997
278	ALINE MOURA DA SILVA COSTA	3	N	N	Fundamental	0	2	N	20/08/1999
279	RAYANE DOS SANTOS PEREIRA	3	N	N	Fundamental	0	2	N	31/07/2001
280	INGRID MATIAS MARVILA	3	N	N	Fundamental	0	2	N	12/01/2002
281	ELIZABET VIANA DOS SANTOS DE SOUZA	3	N	N	Fundamental	0	2	N	26/12/2003
282	ELIZANIA FERREIRA BORGES	3	N	N	Fundamental	0	1	N	05/11/1974
283	FERNANDA DE SOUZA LIMA	3	N	N	Fundamental	0	1	N	24/12/1979
284	PATRICIA TORRES DE OLIVEIRA DA SILVA	3	N	N	Fundamental	0	1	N	26/12/1979
285	BEATRIZ BATISTA DE SOUZA	3	N	N	Fundamental	0	1	N	15/01/1988
286	EDIVANA LAIZE MARTINS MALCHER	3	N	N	Fundamental	0	1	N	26/02/1989
287	MICHELE MONTEIRO NUNES	3	N	N	Fundamental	0	1	N	14/07/1990
288	LUANA MOTA COSTA	3	N	N	Fundamental	0	1	N	23/05/1991
289	NATASHA AMANDA GOMES	3	N	N	Fundamental	0	1	N	06/08/1991
290	REGINA MORAES PINTO CARDOSO DE SOUZA	3	N	N	Fundamental	0	1	N	22/12/1991
291	JULIANA SANTOS TAVARES FONSECA	3	N	N	Fundamental	0	1	N	03/08/1993
292	JULIANA CORDEIRO MOTA	3	N	N	Fundamental	0	1	N	16/07/1994
293	SIDINEIA SANTOS SANTANA	3	N	N	Fundamental	0	1	N	30/08/1994
294	LYVIA DE JESUS PESSANHA	3	N	N	Fundamental	0	1	N	19/12/1995
295	ALINE CHAGAS BARBOSA ALECRIM	3	N	N	Fundamental	0	1	N	07/11/1996
296	RAYARA DE LIMA COSTA	3	N	N	Fundamental	0	1	N	15/12/2000
297	KAMILLY VERLINGUE SANTANA	3	N	N	Fundamental	0	1	N	26/05/2004
298	THAYNNÁ APARECIDA DA SILVA ALMEIDA	3	N	N	Fundamental	0	1	N	07/01/2005
299	LEIA MARIA OSORIO RAMOS GOMES	3	N	N	Fundamental	0	0	N	27/04/1966
300	CLAUDIA BARBOZA TEIXEIRA	3	N	N	Fundamental	0	0	N	03/12/1966
301	SILVIA AMARO	3	N	N	Fundamental	0	0	N	10/07/1968
302	MARINILDA OLIVEIRA DIAS DA SILVA	3	N	N	Fundamental	0	0	N	10/03/1969
303	DULCINEIA GOMES XAVIER AVELINO	3	N	N	Fundamental	0	0	N	16/04/1969
304	JAQUELINE DA SILVA FORTES	3	N	N	Fundamental	0	0	N	09/05/1969
305	ANDREA FERNANDA DA SILVA BATISTA	3	N	N	Fundamental	0	0	N	09/09/1969
306	LAURENI PEREIRA GONÇALVES	3	N	N	Fundamental	0	0	N	07/04/1970
307	CLAUDIA MÁRCIA FORTUNATO BRAZ	3	N	N	Fundamental	0	0	N	12/12/1970
308	ROZIVILMA DA SILVA	3	N	N	Fundamental	0	0	N	26/03/1971
309	VALERIA PAULA DA CONCEIÇÃO BEBIANO	3	N	N	Fundamental	0	0	N	26/01/1972
310	SIMONE GORNI LEONARDO DE SIQUEIRA	3	N	N	Fundamental	0	0	N	31/03/1972
311	MARIA ALICE FORTUNATO BRAZ VIANA DE SOUSA	3	N	N	Fundamental	0	0	N	27/04/1974
312	ROSENEY APARECIDA MALAGORI REDIG	3	N	N	Fundamental	0	0	N	29/05/1974
313	VANIA DOS SANTOS	3	N	N	Fundamental	0	0	N	18/08/1975
314	FLAVIA CRISTINA SOARES DE SOUZA	3	N	N	Fundamental	0	0	N	29/12/1975
315	ELIETE DE MENEZES RIBEIRO	3	N	N	Fundamental	0	0	N	26/06/1976
316	CRISTINA PEREIRA DA SILVA	3	N	N	Fundamental	0	0	N	27/12/1976
317	ADRIANA AGUIAR DE OLIVEIRA	3	N	N	Fundamental	0	0	N	12/01/1977
318	NILCEA MIRANDA	3	N	N	Fundamental	0	0	N	12/08/1977
319	ROSILANE SENA RODRIGUES	3	N	N	Fundamental	0	0	N	22/10/1979
320	SIMOA PEREIRA CUNHA	3	N	N	Fundamental	0	0	N	25/02/1980
321	ANA CARLA DE MORAES MARTINS	3	N	N	Fundamental	0	0	N	14/06/1980
322	SUELI DOS SANTOS RAMOS	3	N	N	Fundamental	0	0	N	12/03/1981
323	CARLA BOTELHO CORREA	3	N	N	Fundamental	0	0	N	27/05/1985
324	JÉSSICA DE ASSIS SILVA SALME	3	N	N	Fundamental	0	0	N	15/09/1986
325	DANIELE LIMA DA COSTA	3	N	N	Fundamental	0	0	N	27/06/1987
326	INGRID TAVARES RODRIGUES	3	N	N	Fundamental	0	0	N	03/01/1992
327	YASMIN CIRIACA DE OLIVEIRA	3	N	N	Fundamental	0	0	N	02/07/2000



328	AEISHA CHRISTINE MARINHO MARCELO	3	N	N	Fundamental	0	0	N	06/05/2003
329	SÂMARA PADILHA MAXIMO	3	N	N	Fundamental	0	0	N	11/09/2004
330	MARIA EDUARDA TEIXEIRA DE SOUSA	3	N	N	Fundamental	0	0	N	19/06/2005
331	LEANDRA MARCELA MACHADO DE OLIVEIRA	3	N	N	Fundamental	0	0	N	12/12/2005
332	ANA LUIZA BEZERRA DA CONCEICAO	3	N	N	Fundamental	0	0	N	13/05/2007
333	RAPHAELA BORGIA DA SILVA	3	N	N	Fundamental	0	0	N	06/11/2007
334	ANNA VICTORIA PEREIRA COSTA	3	N	N	Fundamental	0	0	N	15/01/2008
335	JÚLIA FARIA OLEGÁRIO	3	N	N	Fundamental	0	0	N	20/02/2008
336	ANA CARLA DA SILVA MARTINS REIS	3	N	S	Fundamental	0	5	S	01/05/1981
337	KECIERLI DA SILVA	3	N	S	Fundamental	0	3	N	19/08/1995
338	IVANETE DA SILVA CAETANO	3	N	S	Fundamental	0	2	N	20/01/1978
339	JULIO CESAR ASSIS BONIFACIO	3	N	S	Fundamental	0	2	N	09/01/1987
340	GEOVANA DE SOUZA DO NASCIMENTO	3	N	S	Fundamental	0	2	N	25/05/1989
341	FERNANDA BULHÕES DA SILVA	3	N	S	Fundamental	0	2	N	22/10/1990
342	ELIZANGELA DA SILVA	3	N	S	Fundamental	0	1	N	20/04/1977
343	GISELE NOEME PEREIRA CEZARIO	3	N	S	Fundamental	0	1	N	27/10/1977
344	LUZIANA FERREIRA DA CONCEIÇÃO	3	N	S	Fundamental	0	1	N	25/06/1980
345	JOSIANE DE FREITAS SILVA GONÇALVES	3	N	S	Fundamental	0	1	N	13/03/1986
346	TAMIRES DA SILVA BARROS	3	N	S	Fundamental	0	1	N	06/03/1989
347	RONIKELY SALES DE OLIVEIRA	3	N	S	Fundamental	0	1	N	13/07/1990
348	LAILA DE JESUS BATISTA	3	N	S	Fundamental	0	1	N	11/04/1991
349	MONALIZA BERNARDES PORTO	3	N	S	Fundamental	0	1	N	15/08/1997
350	JULIANA FATIMA DE OLIVEIRA	3	N	S	Fundamental	0	1	N	11/11/2002
351	OSVALDO PEIXOTO MEDEIROS FILHO	3	N	S	Fundamental	0	0	N	09/09/1967
352	IZABELA DA MATTA FAUSTINO	3	N	S	Fundamental	0	0	N	02/02/1992
353	GREQUE SOUZA CAMPOS	3	N	S	Fundamental	0	0	N	21/03/2000
354	LUCIENE GEORGIA DO NASCIMENTO DA SILVA	2	N	N	-	0	2	N	20/03/1967
355	RAYANA THALYTA FIGUEIRA TRINDADE WAKED	2	N	N	-	0	2	N	21/02/1992
356	DELSINEIA DA SILVEIRA SILVA MARQUES	2	N	N	-	0	0	N	02/06/1972
357	DILCINERY ALBERNAZ	2	N	N	-	0	0	N	05/02/1983
358	NATIELE SIQUEIRA RIBEIRO	1	N	N	-	0	2	N	18/03/1993
359	GISELLE MANHÃES SILVA	1	N	N	-	0	0	N	02/09/1985
360	ADRIELI RIBEIRO VENTURELLE MOREIRA	0,5	N	N	-	0	2	N	25/03/1988
361	GIZELIA FREIRE ACACIO	0,5	N	N	-	0	1	N	01/02/1967
362	ALCIMARIA DA SILVA MARTINS	0,5	N	N	-	0	0	N	17/07/1971
363	CAROLINE CONCEIÇÃO DA CRUZ RODRIGUES	0,5	N	S	-	0	1	N	03/05/2000
364	MARIA ELIZABETE DANTAS BARROS	0	S	N	-	0	0	N	31/07/1953
365	ROSÂNGELA DE SOUZA LYRIO	0	S	N	-	0	0	N	14/09/1958
366	JUREMA DOS SANTOS COUTINHO	0	S	N	-	0	0	N	15/09/1961
367	TANIA GREICE PEREIRA DA SILVA	0	S	N	-	0	0	N	21/01/1963
368	KÁTIA VALÉRIA DOVALES DA SILVA	0	S	N	-	0	0	N	01/08/1963
369	JACIMAR VIANA NERY	0	S	N	-	0	0	N	02/08/1964
370	LELIA LANE DA SILVA DE MORAIS	0	S	N	-	0	0	N	10/03/1965
371	ILMA ALVARENGA DE MACEDO	0	S	N	-	0	4	N	12/10/1965
372	ARLETE DA SILVA SOUSA	0	N	N	-	0	27	N	03/07/1983
373	ANGELICA DA SILVA RODRIGUES	0	N	N	-	0	6	N	22/12/1989
374	JESSICA CORRÊA VIANA	0	N	N	-	0	6	N	29/12/1990
375	BRUNO GEORGE DE BRITO MATOS	0	N	N	-	0	4	N	12/11/1989
376	LUDIMILA DO NASCIMENTO ROBERTO AMITI	0	N	N	-	0	4	N	22/08/2002
377	JESSICA PEREIRA DO ESPIRITO SANTO VELASCO	0	N	N	-	0	3	S	20/10/1991
378	FRANCISCA RAIMUNDA VIEIRA	0	N	N	-	0	3	N	29/08/1972
379	FABIANA PEREIRA ALVES	0	N	N	-	0	3	N	11/07/1984
380	LIDIANE RIBEIRO DE SOUZA	0	N	N	-	0	3	N	28/11/1985
381	RITA DE CÁSSIA DOS SANTOS OLIVEIRA	0	N	N	-	0	3	N	03/11/1988
382	SIDA ALVES LIMA	0	N	N	-	0	3	N	31/10/1991
383	ALESSANDRA CRUZ DE SOUZA	0	N	N	-	0	3	N	31/01/1992
384	JULIANA DE OLIVEIRA BARBOSA	0	N	N	-	0	3	N	04/09/1994
385	LARISSA ARRUDA DA SILVA	0	N	N	-	0	3	N	15/10/1994
386	TATIANE AMERICA DUARTE	0	N	N	-	0	3	N	25/01/1996
387	JOICE CRISTINA REZENDE	0	N	N	-	0	3	N	31/12/1996
388	YARA CRISTINA BARRETO DA SILVA	0	N	N	-	0	3	N	28/06/2001
389	DEBORA DE SOUZA SABINO	0	N	N	-	0	2	S	10/01/1994
390	VALQUÍRIA DA CONCEIÇÃO PECLAT	0	N	N	-	0	2	S	07/07/1995
391	ROSILANE CRISTINA DA SILVA SANTOS DE CARVALHO	0	N	N	-	0	2	N	22/09/1971
392	ELISANGELA DO NASCIMENTO TEIXEIRA PIRES	0	N	N	-	0	2	N	20/12/1978
393	LILIA MARTA GOMES CAMPOS	0	N	N	-	0	2	N	03/09/1985
394	RUTH MARY PEREIRA DO NASCIMENTO	0	N	N	-	0	2	N	05/03/1987
395	ELY SILVA DOS SANTOS FACUNDO	0	N	N	-	0	2	N	01/06/1989
396	JENIFFER DOS SANTOS MARQUES	0	N	N	-	0	2	N	15/06/1990
397	JULIANA SANTINA DA SILVA	0	N	N	-	0	2	N	07/09/1990
398	LICELANE FERNANDES DA SILVA	0	N	N	-	0	2	N	27/09/1991
399	ANA PAULA MOTTA MORAES	0	N	N	-	0	2	N	19/05/1992
400	GILMARA MONTEIRO PEREIRA RIBEIRO	0	N	N	-	0	2	N	03/09/1995
401	WANEISSA DE QUEIROZ MILAO DOS SANTOS	0	N	N	-	0	2	N	01/12/1995
402	RAQUEL SARAIVA SANTANA DIAS	0	N	N	-	0	2	N	14/11/1997
403	DAIANE DE PAULA BARCELOS	0	N	N	-	0	2	N	17/12/1998
404	GABRIELLE CRISTINE DE OLIVEIRA BRITO	0	N	N	-	0	2	N	21/05/1999
405	RAFAELA DOS SANTOS ELBA	0	N	N	-	0	2	N	17/08/1999
406	THALITA FIGUEIREDO DE SOUZA	0	N	N	-	0	2	N	21/02/2001
407	TAINE CERQUEIRA MARTINS	0	N	N	-	0	2	N	08/07/2002



408	JOELMA ALVARENGA HENRIQUES	0	N	N	-	0	1	N	07/10/1972
409	CINTIA DOS SANTOS CARVALHO LAPA	0	N	N	-	0	1	N	17/06/1975
410	LUCIANA ALBINO SILVA DIAS	0	N	N	-	0	1	N	13/03/1978
411	ELISANGELA DE ABREU RIBEIRO	0	N	N	-	0	1	N	31/10/1979
412	MARINEZ RODRIGUES DA SILVA	0	N	N	-	0	1	N	10/04/1982
413	SIMONE NASCIMENTO SILVA	0	N	N	-	0	1	N	24/04/1985
414	KARINE MACEDO KORT -KAMP	0	N	N	-	0	1	N	19/05/1989
415	THAIS CAMILO DA FONSECA	0	N	N	-	0	1	N	16/08/1992
416	BRENDA HELEN DUARTE	0	N	N	-	0	1	N	30/11/1995
417	JAYANE SILVA MARTINS TEREZA	0	N	N	-	0	1	N	28/08/2002
418	KAILLANY DE PAULO OLIVEIRA	0	N	N	-	0	1	N	14/05/2003
419	KEDMAN VITORIANO MENDONÇA	0	N	N	-	0	1	N	04/12/2003
420	THAIS JANUARIA MARCONDES	0	N	N	-	0	1	N	27/02/2004
421	MARLI RICARDO DE ANDRADE	0	N	N	-	0	0	N	19/02/1966
422	ADRIANA DE MORAES MEDEIROS	0	N	N	-	0	0	N	20/02/1968
423	JUCIARA FARIA MARINS MACHADO	0	N	N	-	0	0	N	10/10/1968
424	ROSIMERE ALVES DE OLIVEIRA	0	N	N	-	0	0	N	24/04/1969
425	ELISABETE RODRIGUES DOS SANTOS	0	N	N	-	0	0	N	15/07/1969
426	JANDA ROMUROMUALDO DE SOUZA	0	N	N	-	0	0	N	14/06/1970
427	AMARILDO JOSÉ SANTOS SILVA	0	N	N	-	0	0	N	05/08/1973
428	LUCIANA PAULA DA CRUZ DOS SANTOS	0	N	N	-	0	0	N	07/08/1974
429	ADRIANA DE SOUZA BARCELOS	0	N	N	-	0	0	N	19/03/1975
430	ARNETE SANDRA RATES SERRA	0	N	N	-	0	0	N	16/08/1975
431	ELISA MARA DOMECIANO DA SILVA	0	N	N	-	0	0	N	15/03/1977
432	REGINALDO PEREIRA PEIXOTO	0	N	N	-	0	0	N	31/08/1978
433	ADRIANA MIGUEL DA SILVA	0	N	N	-	0	0	N	06/06/1979
434	TATIANA TAVARES DA SILVA	0	N	N	-	0	0	N	29/11/1981
435	RENATA SOUZA DOS SANTOS	0	N	N	-	0	0	N	12/02/1988
436	JOAO PEDRO MOTA DOS SANTOS	0	N	N	-	0	0	N	26/07/2007
437	LENI GONÇALVES BARRETO PINTO	0	N	S	-	0	5	N	17/09/1994
438	TAINIMA GERREMIAS VIEIRA DO NASCIMENTO	0	N	S	-	0	4	N	29/05/1971
439	ANDREA FERREIRA DE CARVALHO SILVA	0	N	S	-	0	3	N	10/12/1975
440	RODRIGO ALVES DA SILVA	0	N	S	-	0	2	N	23/05/1983
441	ANDRECIANA FREIRE MONTEIRO BONIFACIO	0	N	S	-	0	2	N	11/08/1993
442	ADRIELLY GOMES PEREIRA RODRIGUES	0	N	S	-	0	1	N	17/06/1994
443	SOLANGE PEREIRA BARBOSA	0	N	S	-	0	0	N	16/05/1972
444	ANDRÉA DE ASSIS DE OLIVEIRA	0	N	S	-	0	0	N	04/10/1976
445	LARISSA MONTEIRO OLIVEIRA	0	N	S	-	0	0	N	12/08/1999
446	SOFYA MEL DA SILVA DE MENDONCA	0	N	S	-	0	0	N	21/02/2006

PESSOA COM DEFICIÊNCIA

CLASSIFICAÇÃO PRELIMINAR AUXILIAR DE CRECHE

Aos resultados já estão aplicados os critérios de desempate, de acordo com o item 6.9 do referido Edital

Nº	NOME	PONTUAÇÃO TOTAL	MAIOR DE 60 ANOS	TRABALHO FORMAL	MAIOR FORMAÇÃO ACADÊMICA	MAIOR EXPERIÊNCIA PROFISSIONAL	DEPENDENTES	EXERCEU FUNÇÃO DE JURADO	NASCIMENTO
1	JULIANA LOPES DA SILVA	13	N	N	Fundamental	10	2	N	26/01/2984
2	MÁRCIA VICENTE ALVES	7	N	N	Fundamental	4	3	S	14/03/1977
3	LILIANE BARBOSA DA CUNHA	7	N	N	Fundamental	4	3	N	07/10/1978
4	GENILDA VICENTE DE SOUZA	3	N	N	Fundamental	0	1	N	13/04/1977
5	ANA PAULA RAMOS SANTANA AZEREDO	0	N	N	-	0	4	N	21/12/1983
6	FLÁVIA DO NASCIMENTO	0	N	N	-	0	1	N	17/09/1972
7	HILTA MARA DE AZEVEDO DIAS	0	N	N	-	0	0	N	27/04/1996

CLASSIFICAÇÃO PRELIMINAR AUXILIAR DE CUIDADOS ESCOLARES

Aos resultados já estão aplicados os critérios de desempate, de acordo com o item 6.9 do referido Edital

Nº	NOME	PONTUAÇÃO TOTAL	MAIOR DE 60 ANOS	TRABALHO FORMAL	MAIOR FORMAÇÃO ACADÊMICA	MAIOR EXPERIÊNCIA PROFISSIONAL	DEPENDENTES	EXERCEU FUNÇÃO DE JURADO	NASCIMENTO
1	GILDETE DOS ANJOS SANTOS	14,5	N	N	Graduação	10	0	N	23/10/1966
2	SANDRA IMACULADA DE JESUS	14	S	S	Técnico	10	2	N	23/04/1965
3	ANA PAULA CORREA LEITE	13	N	N	Graduação	8	1	N	22/12/1985
4	RENATA TEIXEIRA DE OLIVEIRA	11	N	N	Graduação	6	2	N	22/08/1984
5	NEIDE DOS SANTOS CARDOSO LUSTOSA	11	N	N	Graduação	6	0	N	20/06/1970
6	JUCEA CARVALHO DE LIMA	11	N	N	Graduação	4	1	N	26/10/1981
7	ROSIMAR BARBOSA PONTES PEREIRA	11	N	S	Graduação	6	2	S	20/02/1989
8	RAPHAELA BAPTISTA DE SOUZA	11	N	S	Graduação	4	2	N	08/07/1988
9	CRISTIANE MARTINS DA SILVA	11	N	S	Graduação	4	0	N	21/06/1983
10	GEISA MACHADO NUNES DE ANDRADE	10,5	N	N	Graduação	6	0	N	15/06/1988
11	ANA MARIA PEREIRA PIRES	10	S	N	Técnico	6	0	N	21/10/1957
12	AUDA CRISTINA PEREIRA GOMES	10	N	N	Técnico	8	1	N	13/03/1966
13	SHEILA MARIA DOS SANTOS	10	N	N	Técnico	8	0	N	06/01/1977
14	FABIANA RIBEIRA PESSANHA	10	N	N	Técnico	6	2	N	09/08/1977
15	KATIA DOS SANTOS TAVARES	10	N	N	Técnico	6	0	N	10/04/1970
16	FABIANA GOMES GUIMARAES	10	N	N	-	10	4	N	14/04/1975
17	ELIANA DIAS BARCELOS	10	N	N	-	10	1	N	19/03/1975



18	JAMIM ASMYM SILVA FALCÃO	10	N	N	-	10	0	N	23/02/2006
19	MARCIA CRISTINA NASCIMENTO	10	N	S	Técnico	6	1	N	25/06/1973
20	LOHANNA RIBEIRO DA SILVA	10	N	S	Técnico	6	1	N	12/05/1992
21	HELEN LUCY OLIVEIRA ANDRADE	9,5	N	N	Graduação	6	0	N	23/06/1979
22	SONIA DOS SANTOS BRITO	9	N	N	Graduação	6	0	N	23/08/1968
23	ANDREA ROSANE SILVA FREIRE	9	N	N	Graduação	6	0	N	10/12/1968
24	ROSANA BEATRIZ LIRIO	9	N	N	Graduação	6	0	N	06/10/1972
25	FLAVIA CRISTINA LIMA	9	N	N	Graduação	4	2	N	19/07/1978
26	JOSILENE DE SOUZA VENIAL RAMOS	9	N	N	Graduação	4	2	N	29/05/1981
27	FABIANA CARVALHO	9	N	N	Graduação	4	1	N	04/07/1985
28	VALDERICE SILVA ARAUJO DE FARIAS	9	N	N	Graduação	4	0	N	08/08/1974
29	KACIA APARECIDA COLEN	9	N	N	Graduação	4	0	N	05/06/1987
30	LIVIA RAIMUNDA DE JESUS BISPO	9	N	N	Graduação	4	0	N	01/11/1990
31	AMANDA MONTEIRO ANDRAUS	9	N	N	Graduação	4	0	N	27/05/1995
32	MARCIA VERONICA DA SILVA RANGEL	9	N	N	Técnico	6	0	N	10/02/1974
33	LEONARDO CAMPOS COUTINHO	9	N	S	Graduação	6	0	N	17/04/1995
34	VANUZA GRAZIELE DA SILVA JUNIOR	8,5	S	N	Graduação	4	0	N	13/08/1886
35	CARLA DE MEDEIROS CARVALHO	8,5	N	N	Graduação	4	1	N	30/04/1987
36	KELLY CRISTINA GOMES MOREIRA	8,5	N	N	Técnico	6	1	N	24/02/1970
37	RENATA CRISTINA DA SIVA AZEREDO SOUSA	8,5	N	S	Técnico	6	0	N	07/06/1975
38	MARIA INES DE OLIVEIRA SILVEIRA	8	S	N	-	6	0	N	25/02/1959
39	MARIA APARECIDA DE SOUZA	8	S	S	Técnico	4	3	N	28/08/1962
40	CAROLAYNE NASCIMENTO SILVA	8	N	N	Técnico	6	1	S	13/03/1997
41	LUCAS BARRETO DOS SANTOS	8	N	N	Técnico	6	1	N	06/05/1998
42	ROSILAINE MENDES MARQUES	8	N	N	Técnico	4	4	N	14/12/1969
43	CRISTIANE PENHA DOS SANTOS SOARES	8	N	N	Técnico	4	2	N	09/07/1977
44	ALINE JÉSSICA FERREIRA DE ARAÚJO	8	N	N	Técnico	4	2	N	05/06/1991
45	ROSANE DE ARAUJO DE SOUZA	8	N	N	Técnico	4	1	N	05/07/1974
46	MARCIANA FONTINELE DE ANDRADE	8	N	N	Técnico	4	1	N	02/09/1980
47	ELIAN FRANCHIELLI PENHA SANTOS	8	N	N	Técnico	4	1	N	01/01/1982
48	MARILANE CAVALCANTI DA COSTA	8	N	N	Técnico	4	0	N	01/04/1979
49	RENATA DA SILVA SANTIAGO	8	N	N	Técnico	4	0	N	29/05/1980
50	PRISCLA DA SILVA SANTO	8	N	N	Técnico	4	0	N	14/10/1982
51	FERNANDA CRISTINA FERREIRA MARTINS BEZERRA	8	N	N	Técnico	4	0	N	22/06/1987
52	GEORGE PEREIRA LIMA	8	N	N	Técnico	4	0	N	26/03/1991
53	TAINÁ DE AZEVEDO CARDOSO	8	N	N	Técnico	4	0	N	10/10/1996
54	RAHIRE YANCA ROMÃO PORTUGAL	8	N	N	Técnico	4	0	N	26/11/1996
55	RAYSSA FABRICIO FELICIANO	8	N	N	Técnico	4	0	N	19/11/2002
56	CAMILLI DE MATTOS CASEMIRO	8	N	N	Técnico	4	0	N	24/07/2004
57	EVELIN RIBEIRO DE ABREU	8	N	N	Técnico	4	0	N	03/01/2005
58	ANA CLARA DE CARVALHO SOARES	8	N	N	Técnico	4	0	N	31/08/2005
59	JORGEANE CORREA DA SILVA MENEZES	8	N	N	-	8	239	N	25/06/1975
60	DANIELLE RODRIGUES DE OLIVEIRA	8	N	N	-	6	3	N	04/07/1986
61	TATIANE MAGALHAES DE OLIVEIRA	8	N	N	-	6	1	N	17/10/1977
62	GABRIELA MATOS VIEIRA GASPAS	8	N	N	-	6	1	N	07/06/1982
63	NARA MOREIRA RIBEIRO	8	N	S	Técnico	4	2	N	03/07/1979
64	QUÉSSI CRISTINA GOMES SILVA	8	N	S	Técnico	4	1	N	05/07/1970
65	ANGELICA DE FREITAS	8	N	S	-	8	31	S	03/07/1987
66	FABRICIA FERREIRA FREITAS	7,5	N	N	Graduação	4	1	N	01/09/1979
67	BIANCA DA SILVA ASSIS PAIM	7,5	N	N	Técnico	4	1	N	23/05/1987
68	LENILZA DOS SANTOS OLIVEIRA	7,5	N	N	Técnico	4	0	N	13/10/1969
69	CLAUDIA MARCIA MEZENTIER JORGE	7,5	N	N	Técnico	4	0	N	10/12/1969
70	ROSILAINE GONCALVES DE CASTRO VELASCO	7,5	N	N	Técnico	4	0	N	23/03/1982
71	THEONICE DA SILVA XAVIER	7,5	N	N	Técnico	4	0	N	09/04/2000
72	MICHELLI LIMA DOS SANTOS PEREIRA	7,5	N	N	Técnico	4	0	N	08/08/2000
73	YASMIN XAVIER DE ANDRADE	7,5	N	N	-	6	0	N	19/01/1993
74	ANA LUCIA MESQUITA DO CARMO FIGUEIREDO	7	N	N	Graduação	4	4	N	27/01/1969
75	TATIANE SIMAO DOS ANJOS	7	N	N	Graduação	4	4	N	09/04/1988
76	ILSA FREITAS DA SILVA	7	N	N	Graduação	4	2	N	01/04/1972
77	GISELLE MELO DOS SANTOS	7	N	N	Graduação	4	1	N	29/10/1983
78	JULIA DE ARAUJO CARDOSO IORIO	7	N	N	Graduação	4	1	N	06/12/1995
79	FERNANDA DOS SANTOS CAMACHO	7	N	N	Graduação	4	1	N	29/07/1997
80	ANA PAULA DIAS DE ARAUJO	7	N	N	Graduação	0	0	N	04/07/1981
81	VITORIA MARIA DOS SANTOS OLIVEIRA	7	N	N	Graduação	0	0	N	22/03/2005
82	NAIANE SOUZA MOREIRA DE ALMEIDA	7	N	N	Técnico	4	1	N	22/08/1999
83	ANNA LUIZA VARGAS DOS SANTOS FURTADO	7	N	N	Técnico	4	0	N	03/02/2007
84	ARIANE CRISTINA ALVES DE SOUZA	7	N	S	Graduação	4	3	S	20/08/1992
85	VALÉRIA JOSÉ BARBOSA	7	N	S	Graduação	4	2	S	10/06/1985
86	LUCIANA MARIA DOS SANTOS SILVA	7	N	S	Graduação	4	1	N	06/02/1976
87	EDILMA MARIA COUTINHO SILVA VIEIRA	6,5	N	N	Técnico	4	1	N	17/06/1972
88	VALERIA FIGUEIRA JORGE DO ESPÍRITO SANTO	6,5	N	S	Técnico	4	0	N	13/03/1970
89	GILDA MARIA SALVADOR	6	S	N	Técnico	4	0	N	25/05/1953
90	MARIA DE FÁTIMA E SILVA ACKLS 80395538815	6	S	N	-	6	2	N	23/09/1955
91	SOLANGE PURIFICACAO FREIRE	6	S	N	Técnico	4	0	S	14/08/1959
92	ANTONIA COSTA	6	S	N	-	4	4	N	13/06/1962
93	EDILA DOS SANTOS	6	S	N	-	6	0	N	07/04/1965
94	TEREZINHA DE JESUS DE OLIVEIRA	6	N	N	Técnico	4	4	N	14/12/1969
95	ANDREA DE OLIVEIRA SILVA	6	N	N	Técnico	4	4	N	25/10/1987
96	RITA DE CASSIA ALEXANDRINO MARGARIDO	6	N	N	Técnico	4	3	N	11/07/1987
97	ANA CAROLINA DA SILVEIRA	6	N	N	Técnico	4	2	N	14/11/1981



98	FLAVIA ARAUJO GOMES	6	N	N	Técnico	4	2	N	18/05/1994
99	JESSICA DE OLIVEIRA MARTINS	6	N	N	Técnico	4	2	N	07/11/1995
100	RITA DE CÁSSIA DE SOUZA LIMA	6	N	N	Técnico	4	2	N	04/10/1996
101	SANDRA CRISTINA ESATRNECK PECALT	6	N	N	Técnico	4	1	N	02/04/1978
102	MARIA DA PAZ LOPES DOS SANTOS	6	N	N	Técnico	4	1	N	24/01/1981
103	ELAINE LIMA SOUZA	6	N	N	Técnico	4	1	N	29/10/1981
104	RENATA LEMOS MANDUCA	6	N	N	Técnico	4	1	N	29/04/1982
105	JENNIFER RODRIGUES PEREIRA	6	N	N	Técnico	4	1	N	06/08/1983
106	MARIA JOSE BEZERRIL DOS SANTOS	6	N	N	Técnico	4	1	N	21/02/1989
107	ISADORA DE LIMA SANT ANA	6	N	N	Técnico	4	0	S	08/05/2005
108	ALUISIA ELISABETE DA SILVA FONSECA	6	N	N	Técnico	4	0	N	24/05/1973
109	SHIRLEY JACENÃ COSTA	6	N	N	Técnico	4	0	N	28/01/1974
110	MARCIA CRISTINA PEREIRA BATISTA	6	N	N	Técnico	4	0	N	29/02/1980
111	DIANA SALDANHA DE OLIVEIRA	6	N	N	Técnico	4	0	N	04/11/1997
112	KAYO WERNECK PEREIRA	6	N	N	Técnico	4	0	N	31/08/2006
113	SARA GISELY CARDOSO LIMA	6	N	N	Técnico	4	0	N	25/11/2006
114	LUCIANA EDUARDO DOS SANTOS	6	N	N	-	6	32	N	12/08/1976
115	MARIA DA CONCEICAO LOPES MARCIANO	6	N	N	-	6	4	N	08/12/1968
116	FLÁVIA FERREIRA DA SILVA MEDEIROS ROCHA	6	N	N	-	6	2	N	25/01/1977
117	DRIELY ESPINOSA VALADARES	6	N	N	-	6	2	N	01/04/1993
118	THAIS MAULAZ SILVA	6	N	N	-	6	2	N	10/08/1993
119	ANA MARIA COSTA	6	N	N	-	6	0	N	20/05/1971
120	PRISCILLA AMADO BRANDAO	6	N	N	-	6	0	N	29/01/1983
121	ALEKSANDRA DA SILVA FABRICIO	6	N	N	-	4	4	N	10/11/1975
122	PATRICIA VIRGINIA PASZKIEWICZ SOARES BAPTISTA	6	N	N	-	4	3	N	14/02/1980
123	VERONICA CRISTINA DA PENNA ANDRADE	6	N	N	-	4	2	N	03/08/1974
124	ANDREA LIMA COSTA	6	N	N	-	4	2	N	09/04/1979
125	ALCIONE DE SOUZA MOTA	6	N	N	-	4	2	N	16/04/1980
126	GISELE HIBNER ROCHA	6	N	N	-	4	2	N	25/08/1981
127	LUCILENE CANDIDO NUNES	6	N	N	-	4	2	N	13/02/1983
128	FERNANDA DA SILVA DE SOUZA	6	N	N	-	4	2	N	27/11/1986
129	PRISCILA GOMES NERIS BARBOSA	6	N	N	-	4	2	N	29/07/1991
130	ELIZA OLIVEIRA DE MENDONÇA	6	N	N	-	4	2	N	19/01/1999
131	MARIA MADALENA FREDERICO GASPAR LAYO DA COSTA	6	N	N	-	4	1	N	24/04/1978
132	ROZILENE GOMES PIMENTEL MOURA	6	N	N	-	4	1	N	24/08/1979
133	FERNANDA DE PAULA VIEIRA CARRANO	6	N	N	-	4	1	N	16/06/1982
134	DANIELE DA SILVA VIDAL	6	N	N	-	4	1	N	21/03/1986
135	SIMONE LIMA DE FARIAS DAS NEVES	6	N	N	-	4	1	N	05/04/1989
136	IVANIA BARBOSA RIBEIRO DE OLIVEIRA	6	N	N	-	4	0	N	18/02/1974
137	NATALINA DO NASCIMENTO DE JESUS LUCIANO RICARDO	6	N	N	-	4	0	N	24/12/1980
138	CRISTIAN DA SILVA VENTURA	6	N	N	-	4	0	N	26/04/1988
139	CLARICE LEA TRINDADE PEREIRA	6	N	N	-	4	0	N	19/01/1995
140	ISABELA NOGUEIRA GOMES	6	N	N	-	4	0	N	27/01/1995
141	LARISSA JOSÉ DOS SANTOS	6	N	N	-	4	0	N	16/04/2001
142	ISABELLY DA SILVA OLIVEIRA	6	N	N	-	4	0	N	25/07/2002
143	VITÓRIA MARTINS ROCHA	6	N	N	-	4	0	N	18/05/2003
144	GIOVANA PINHO DOS SANTOS DA SILVA	6	N	N	-	4	0	N	01/04/2004
145	EMILLY AUAD SANTOS	6	N	N	-	4	0	N	15/07/2004
146	RUAN DOS SANTOS PIMENTEL	6	N	N	-	4	0	N	04/03/2005
147	BIANCA FERREIRA BARCELOS RODRIGUES	6	N	S	Técnico	4	4	S	01/04/1998
148	CLISCIANE DA SILVA BARBOSA DA SILVA	6	N	S	Técnico	4	2	S	06/10/1978
149	VANESSA MATIAS ROSA SANTOS	6	N	S	Técnico	4	2	N	06/04/1976
150	MARIA NIVALDA GOMES DOS SANTOS	6	N	S	Técnico	4	2	N	22/10/1981
151	BIANCA BRAGA SOARES DE SOUZA	6	N	S	Técnico	4	2	N	09/08/1990
152	PIETRA SARA DOS SANTOS SOUZA	6	N	S	Técnico	4	1	S	12/01/1998
153	WALDIR TARGINO GOMES	6	N	S	Técnico	4	1	N	09/06/1968
154	RULLIANA MARIA DA SILVA PEREIRA	6	N	S	Técnico	4	1	N	29/10/1997
155	JEANE GOMES DA SILVA SANTOS	6	N	S	Técnico	4	0	N	12/08/1975
156	GEOVANA VALDIERO PEIXOTO DE OLIVEIRA	6	N	S	Técnico	4	0	N	31/05/1978
157	MARIA EDUARDA BATISTA SANTOS	6	N	S	Técnico	4	0	N	25/03/2001
158	JENNIFER COSTA DA SILVA	6	N	S	-	6	3	N	07/02/1986
159	SHIRLEY MATOS MENDES DA SILVA	6	N	S	-	4	1	N	28/08/1971
160	DAYSE RAQUEL DOS SANTOS GOMES	6	N	S	-	4	1	N	03/02/1974
161	DAYANE LOURENCO QUINTAILHA DA SILVA	6	N	S	-	4	1	N	15/03/1988
162	ROSANGELA DE LIMA BATISTA	6	N	S	-	4	0	N	12/01/1968
163	JORGE ANTÔNIO COELHO HOMES	6	N	S	-	4	0	N	11/01/1973
164	LAURA MELLO MESQUITA	5,5	N	N	-	4	1	N	10/08/2001
165	MARIA DA CONCEIÇÃO BORGES DA SILVA	5,5	N	N	-	4	0	N	16/12/1972
166	SAMELA DA ROSA COELHO	5,5	N	N	-	4	0	N	19/06/2000
167	MARCIA JORGE BEZERRA	5,5	N	S	-	4	0	N	15/09/1973
168	DEBORA TEIXEIRA AMARAL FOLLY	5	S	N	Graduação	0	2	N	12/01/1964
169	ELIZABETH COELHO DE ESPIRITO SANTO	5	N	N	Graduação	0	2	N	28/03/1985
170	DOUGLAS BRITTO DOS SANTOS	5	N	N	Graduação	0	0	N	30/05/1991
171	CATIA SANTANA DA BOA MORTE	5	N	N	-	4	2	N	07/10/1980
172	ANDRESSA DO ESPURITO SANTO RAMOS	5	N	N	-	4	2	N	18/07/1988
173	MICHELE DE PAULA GONÇALVES	5	N	N	-	4	1	N	19/03/1992
174	JAQUELINE APARECIDA SANTOS DO CABO	5	N	N	-	4	0	N	15/02/1972
175	POLUANA SOARES DO NORTE	5	N	N	-	4	0	N	08/05/1996
176	RAFAELA SILVA CARDOSO FERREIRA	5	N	N	-	4	0	N	04/05/2001
177	MÁRCIA CRISTINA DE SOUZA HANG CLAUDIO	5	N	S	Graduação	0	0	N	08/09/1983



178	MIKAELLA CORREA DA SILVA	4,5	N	N	-	4	2	N	04/07/1999
179	JULIA MOTA DE MORAIS	4,5	N	N	-	4	1	N	16/08/1996
180	SILVANA DE BARCELOS LEÃO	4,5	N	N	-	4	0	N	16/08/1968
181	MÁRCIA TAVARES LAURIA	4	S	N	-	4	2	N	27/01/1961
182	SIRLEI NOGUEIRA ALVARENGA MARICA	4	S	N	Técnico	0	3	N	31/10/1963
183	VALRECI ROSA DA SILVA	4	S	N	-	4	2	N	10/07/1964
184	CARLA DEONITA DE SOUZA NEVES	4	S	N	-	4	0	N	01/12/1965
185	SANDRA DE ALMEIDA MENDES	4	N	N	Técnico	0	3	N	23/03/1975
186	ROSIENE DA SILVA PAULA	4	N	N	Técnico	0	3	N	04/01/1976
187	PATRÍCIA REGINA PIMENTEL DOS SANTOS	4	N	N	Técnico	0	2	N	14/12/1970
188	DEZIRRÊ MARINS GOMES DA SILVA	4	N	N	Técnico	0	2	N	18/04/1984
189	LINEA PEREIRA DE CARVALHO	4	N	N	Técnico	0	2	N	20/02/1990
190	STEFANNI ESTEVES RIBEIRO	4	N	N	Técnico	0	2	N	16/02/1998
191	HELENA MARIA MOTA CHAVES	4	N	N	Técnico	0	1	N	09/08/1971
192	ANDREZA TORRES DE ALMEIDA BRAGA	4	N	N	Técnico	0	1	N	17/09/1994
193	GABRIELA RIBEIRO DA SILVA BATISTA	4	N	N	Técnico	0	1	N	29/04/1997
194	HERICK DE MATTOS FARIAS	4	N	N	Técnico	0	0	N	23/08/1986
195	RAFAELA NUNES BARROS	4	N	N	Técnico	0	0	N	24/04/1996
196	BIANCA SANTOS MOTTA DA SILVEIRA	4	N	N	Técnico	0	0	N	17/10/2005
197	GENI PAULINO DA SILVA	4	N	N	-	4	3	N	05/08/1967
198	NATHALIA CRISTINA SILVA DE AZEVEDO	4	N	N	-	4	3	N	25/08/1990
199	JONATHAN DOS SANTOS ALVES	4	N	N	-	4	3	N	03/05/1992
200	BEATRIZ CAMPELLO PRIETO	4	N	N	-	4	3	N	23/03/1997
201	VALTER DOS SANTOS GUERRA	4	N	N	-	4	2	N	02/02/1971
202	ADRIANE MORAES DE SOUZA	4	N	N	-	4	2	N	13/07/1974
203	ANGELICA MAIA DO NASCIMENTO	4	N	N	-	4	2	N	02/01/1977
204	CRISTIANE VASCONCELLOS PEREIRA NEVES	4	N	N	-	4	2	N	25/10/1978
205	FABIANA DE FREITAS MUNIZ	4	N	N	-	4	2	N	28/02/1983
206	JULIANA DIAS DA COSTA	4	N	N	-	4	2	N	09/12/1983
207	THATIANE FERREIRA SANTANA NASCIMENTO DA SILVA	4	N	N	-	4	2	N	19/09/1984
208	ARISTHEIA CÉLIA ROCHA MIRANDA	4	N	N	-	4	2	N	26/04/1987
209	DANIA CRISTINA DA SILVA CARVALHO	4	N	N	-	4	2	N	25/05/1988
210	VANESSA RIBEIRO AUGUSTO LINS	4	N	N	-	4	2	N	22/08/1988
211	SAYONARA NASCIMENTO DE OLIVEIRA	4	N	N	-	4	2	N	30/04/1993
212	GABRIELA DA CUNHA PINTO	4	N	N	-	4	2	N	15/05/1996
213	JACQUELINE DA GLORIA GUIMARAES TRIGUEIRO	4	N	N	-	4	1	N	20/08/1972
214	SANDONAIDE TAVARES DE ALVARENGA SIMPLICIO	4	N	N	-	4	1	N	10/02/1975
215	JAQUELINE FERNANDES FEITOZA	4	N	N	-	4	1	N	11/10/1979
216	DEBORA ALVES OLIVEIRA CHAVES	4	N	N	-	4	1	N	17/07/1981
217	JAQUELINE LOPES DE SOUZA	4	N	N	-	4	1	N	28/06/1984
218	PRISCILA DA COSTA PINTO SOUTO ARAUJO	4	N	N	-	4	1	N	26/12/1984
219	RHAYRANNA RHANNARA DOS SANTOS LOUBAK	4	N	N	-	4	1	N	22/10/1985
220	MONALISA KAREN DA SILVA MILHORANCE	4	N	N	-	4	1	N	23/06/1989
221	KEILA CHRISTINE ESPERANÇA DO NASCIMENTO	4	N	N	-	4	1	N	07/09/1989
222	ALANA LEITE OLIVEIRA	4	N	N	-	4	1	N	22/03/1994
223	MANOELE DA CONCEICAO BARRETO DOS SANTOS	4	N	N	-	4	1	N	03/02/1997
224	EVELYN AMARAL DA SILVA	4	N	N	-	4	1	N	25/10/1998
225	MARIA JULIANA DE JESUS MELLO PEREIRA	4	N	N	-	4	1	N	10/05/1999
226	MICAELA DE OLIVEIRA DOS SANTOS	4	N	N	-	4	0	S	20/04/2008
227	JONAS BOSCO DAS NEVES	4	N	N	-	4	0	N	03/04/1966
228	ELIZEIA SILVA CARVALHINHA	4	N	N	-	4	0	N	20/10/1972
229	DANIELE BASÍLIO MENDES	4	N	N	-	4	0	N	10/11/1976
230	ANDRÉA DE OLIVEIRA LUIZ	4	N	N	-	4	0	N	09/05/1977
231	JULIANA SILVA DE SOUZA	4	N	N	-	4	0	N	08/03/1978
232	RENATA DE SOUZA SANTOS	4	N	N	-	4	0	N	13/08/1978
233	ROSALI PINHEIRO TEIXEIRA	4	N	N	-	4	0	N	08/09/1978
234	VALDECIRA PEIXOTO JUSTINO	4	N	N	-	4	0	N	04/08/1981
235	SUELLEN EVELYN DA SILVA GOMES	4	N	N	-	4	0	N	16/02/1989
236	GESIANE DE JESUS FREITAS	4	N	N	-	4	0	N	20/09/1989
237	IRLANE AFONSO RIBEIRO DINIZ	4	N	N	-	4	0	N	14/11/1989
238	DEBORAH HELENA DOS SANTOS QUINTANILHA	4	N	N	-	4	0	N	10/03/1997
239	JULIA LAZARA GON DA FONSECA	4	N	N	-	4	0	N	15/06/1998
240	ANDRESA SAMPAIO VERISSIMO	4	N	N	-	4	0	N	11/04/1999
241	ANA YASMIN GONÇALVES CARVALHO	4	N	N	-	4	0	N	21/07/1999
242	ALICE MONTEIRO DA CONCEICAO	4	N	N	-	4	0	N	27/11/2001
243	RAYSA NICOLLE MAIA FREITAS	4	N	N	-	4	0	N	06/03/2003
244	SARAH VERLY DA COSTA	4	N	N	-	4	0	N	16/08/2007
245	RENATA DE SOUZA SANTOS	4	N	N	-	4	0	N	11/08/2021
246	LUCIANA TAVARES DOS SANTOS PINTO	4	N	S	Técnico	0	0	N	07/09/1978
247	GABRIELLY VITORYA PEREIRA RODRIGUES	4	N	S	Técnico	0	0	N	20/03/2006
248	ALINE SALLES DA SILVA	4	N	S	-	4	2	N	15/12/1979
249	ADRIANA TAVARES DE SOUZA PERES BRITO	4	N	S	-	4	1	S	02/12/1971
250	HELLEN DE GOES PLESS	4	N	S	-	4	1	N	07/02/1980
251	PRISCILA BATISTA PRUST	4	N	S	-	4	1	N	19/06/1982
252	PATRÍCIA ALVES ALBIANI	4	N	S	-	4	1	N	24/05/1997
253	THAMIRES DE SO MELLO	4	N	S	-	4	0	S	15/07/2006
254	MIRIAM SILVA DOS SANTOS	3,5	S	N	Técnico	0	0	N	20/03/1965
255	VITÓRIA CRISTINE OLIVEIRA DA SILVA	3,5	N	N	Técnico	0	1	N	16/05/2000
256	ANA PAULA NASCIMENTO RANGEL	3,5	N	S	Técnico	0	0	N	24/02/2000
257	GRACE ALMEIDA DOS SANTOS CAMILO	3	N	N	Graduação	0	2	N	28/05/1985



258	ANDRESSA MARQUES TEIXEIRA DE CARVALHO LIMA	3	N	N	Graduação	0	2	N	29/05/1990
259	THAMARA SILVA BELMONT	3	N	N	Graduação	0	0	N	03/11/1993
260	LÍVIA FERNANDA PEREIRA NOBRE CORRÊA	3	N	N	Graduação	0	0	N	06/04/2001
261	KARINE SOUZA VIANNA DA SILVA	3	N	N	Técnico	0	1	N	01/02/2002
262	ALINE COSTA MARTINS	3	N	N	Técnico	0	0	N	24/04/1993
263	CAMILA DE ANDRADE	3	N	S	Graduação	0	0	N	28/11/2981
264	VANILCE DA SILVA LEMOS	3	N	S	Técnico	0	2	N	05/06/1987
265	ALEXANDRA DA SILVA SOARES	2,5	N	N	Técnico	0	1	N	25/12/1973
266	GABRIELA DO NASCIMENTO MARTINS	2,5	N	N	Técnico	0	0	N	01/06/1998
267	RITA DE CASSIA MARQUES DUARTE	2	S	N	Técnico	0	0	N	28/11/1957
268	PATRICIA BISPO DA SILVA DO NASCIMENTO	2	N	N	Técnico	0	3	N	28/05/1971
269	LETICIA FERREIRA TORRES DO NASCIMENTO	2	N	N	Técnico	0	3	N	20/03/2001
270	FERNANDA MOTTA	2	N	N	Técnico	0	2	N	07/07/1981
271	CRISTIANE FERREIRA DA CONCEIÇÃO SANTOS	2	N	N	Técnico	0	2	N	02/10/1981
272	FABIANA DE ASSIS CORDEIRO	2	N	N	Técnico	0	1	N	17/11/1986
273	JOSIANE CHRISOSTOMO DA SILVA	2	N	N	Técnico	0	1	N	26/01/1988
274	ADRIANA PINTO	2	N	N	Técnico	0	0	N	02/11/1973
275	ANA CLÁUDIA SILVA DE AZEVEDO	2	N	N	Técnico	0	0	N	23/06/1974
276	MARLUCIA SOUZA DA SILVA DIAS	2	N	N	Técnico	0	0	N	08/07/1975
277	ADRIANA OLIVEIRA DE SOUZA SANTOS	2	N	N	Técnico	0	0	N	12/05/1980
278	DÉBORA STEFFANY PESSOA BATISTA	2	N	N	Técnico	0	0	N	10/04/2003
279	ANA CAROLINA BIANELLI MEINICK MARCELO	2	N	N	-	0	4	N	20/02/1989
280	ROBERTO ALVES DOS SANTOS	2	N	N	-	0	3	N	21/02/1968
281	URSULA DA COSTA THOMPSON	2	N	N	-	0	3	N	29/05/1986
282	RAFAELLA AZEREDO DE AZEVEDO	2	N	N	-	0	3	N	20/12/1994
283	CLAUDIO ROBERTO BELMONT FERNANDES	2	N	N	-	0	2	N	11/08/1969
284	IZABELA MIRANDA CARDOSO	2	N	N	-	0	2	N	16/10/1982
285	ELISA DA SILVA ALMEIDA	2	N	N	-	0	2	N	19/06/1983
286	SUELLEN DE ARAUJO CARVALHO PINHEIRO	2	N	N	-	0	2	N	15/02/1985
287	JOSILANE DE SOUZA CONCEIÇÃO DA SILVA	2	N	N	-	0	2	N	29/04/1987
288	PATRICIA DE SOUSA MIRANDA JUNGER	2	N	N	-	0	2	N	17/03/1990
289	ANGELICA MATTOS DA SILVA	2	N	N	-	0	2	N	13/02/1992
290	ALINE APARECIDA MELO DOS SANTOS	2	N	N	-	0	2	N	12/10/1998
291	MARIA DE FÁTIMA DE SOUZA FERREIRA DE SALES	2	N	N	-	0	1	N	06/02/1968
292	ADRIANA DA COSTA SILVA	2	N	N	-	0	1	N	26/07/1971
293	SAN DA SILVA SANTOS	2	N	N	-	0	1	N	22/03/1976
294	ANA PAULA CHIAPETA ALONSO	2	N	N	-	0	1	N	08/01/1978
295	SUAD KRAJAH	2	N	N	-	0	1	N	24/03/1979
296	WILTON BRANDAO JUNIOR	2	N	N	-	0	1	N	16/05/1979
297	VANESSA APARECIDA DE SOUZA	2	N	N	-	0	1	N	07/02/1981
298	LUDIMILA VIANA DA SILVA DE OLIVEIRA	2	N	N	-	0	1	N	04/05/1984
299	GIZELE KRISLEY RIBEIRO DE SOUZA	2	N	N	-	0	1	N	05/08/1989
300	THAINARA DE MORAIS MATHEUS	2	N	N	-	0	1	N	14/08/1995
301	KARINA GOMES PEREIRA	2	N	N	-	0	1	N	06/06/2001
302	MARIA DE FATIMA MOREIRA LESSA PINTO	2	N	N	-	0	0	N	20/03/1971
303	MARILSA BATISTA JARDIM	2	N	N	-	0	0	N	18/07/1973
304	JÉSSICA DE SOUZA RANGEL	2	N	N	-	0	0	N	06/12/1989
305	ADRIELLE DA CUNHA MIGUELISTA	2	N	N	-	0	0	N	21/06/1997
306	MAYRA CARVALHO CUSTODIO	2	N	N	-	0	0	N	24/11/2005
307	SARAH DIAS CESAR	2	N	N	-	0	0	N	26/06/2006
308	MARIA VITORIA CARDOSO BATISTA	2	N	N	-	0	0	N	20/04/2007
309	ANNA LUYZA MOURA DA SILVA	2	N	N	-	0	0	N	29/02/2008
310	LUCILENE DE FÁTIMA DIAS	2	N	S	Técnico	0	3	N	15/02/1984
311	CARLA SOARES DO NASCIMENTO OLIVEIRA	2	N	S	Técnico	0	1	N	18/07/1980
312	ANA LAURA ESPINDOLA QUINTAO	2	N	S	Técnico	0	0	N	05/12/2006
313	MILENA DA SILVA HONORATO	2	N	S	-	0	2	N	06/11/1993
314	VERA LUCIA LOURENÇO DA SILVA MATOS	2	N	S	-	0	0	N	24/10/1971
315	THALYA MARLEY TULINTO DOS SANTOS	2	N	S	-	0	0	N	22/06/1999
316	EMANUELLE PEREIRA DA CUNHA	2	N	S	-	0	0	N	22/04/2004
317	ROSIMERI BARCELOS DE OLIVEIRA	1,5	N	S	-	0	3	N	16/03/1978
318	RAQUEL SILVA DE OLIVEIRA	1,5	N	S	-	0	1	N	08/05/1996
319	ANA CAROLINE ALMEIDA LOPES	1,5	N	S	-	0	0	S	12/05/2003
320	SIMONE PENSABEM DOS SANTOS	1	N	N	-	0	3	N	05/04/1973
321	CRENILZA DE PAULA RIBEIRO SILVA	1	N	N	-	0	2	N	30/05/1977
322	LUCIANE ROCHA SILVEIRA	1	N	N	-	0	1	N	30/03/1982
323	DEBORA MARINS MACHADO	1	N	N	-	0	1	N	20/12/1996
324	THAYNA MEDEIROS LOPES	1	N	N	-	0	1	N	20/10/1997
325	REINALDO ACTIS PEREIRA	1	N	N	-	0	0	N	19/10/1966
326	DILZA DA SILVA ARAUJO	1	N	N	-	0	0	N	14/02/1972
327	CLAUDIA FONTES PESSANHA DA CRUZ	1	N	N	-	0	0	N	05/05/1975
328	VALDENIRA OLIVEIRA DE MELO	1	N	N	-	0	0	N	17/03/1977
329	ANA LÚCIA NUNES DOS SANTOS	1	N	N	-	0	0	N	16/11/1993
330	MARIA VITORIA DE OLIVEIRA	1	N	N	-	0	0	N	25/02/2005
331	ELIETE OLIVEIRA DE SOUSA DOS SANTOS	1	N	N	-	0	0	N	27/02/2977
332	MARIA ELIANA TEIXEIRA DE ABRE FIGUEIRA	1	N	S	-	0	0	N	18/03/1970
333	INGLID HENRIQUE MAGALHAES	1	N	S	-	0	0	N	26/11/1983
334	ELENICE PORTO FARIA	0,5	S	N	-	0	1	N	26/09/1963
335	POLLYANA DA SILVA DELFIM NETO	0,5	N	N	-	0	3	S	25/10/1996
336	ADRIENE PEDROSA GONÇALVES	0,5	N	N	-	0	1	N	13/10/1977
337	EVELIM CASTRO PEREIRA VICENTE	0,5	N	N	-	0	1	N	15/02/1987



338	ANA CAROLINA WENDERROSCCK DA MOTTA	0,5	N	N	-	0	1	N	15/02/1994
339	ANA PAULA MARINS VIEIRA	0,5	N	N	-	0	0	N	20/05/2003
340	WALLACE DA CONCEICAO COSTA	0,5	N	N	-	0	0	N	17/09/2003
341	MARIANA ROCHA COUTO DOS SANTOS	0,5	N	N	-	0	0	N	11/01/2004
342	CLÁUDIA DOS SANTOS PEREIRA	0,5	N	S	-	0	2	N	26/04/1977
343	DANIELLE PRISCILLA DOS SANTOS SOARES	0,5	N	S	-	0	1	N	01/03/1985
344	SUZANA SIQUEIRA MONTEIRO	0,5	N	S	-	0	1	N	23/09/1994
345	MARCIA CRISTINA TAVARES DE BARCELOS	0,5	N	S	-	0	0	N	23/04/1967
346	DIRENE CORREIA LEÃO	0	S	N	-	0	1	N	26/02/1958
347	VERA LÚCIA DE OLIVEIRA	0	S	N	-	0	0	N	15/03/1965
348	MIRIAN DA PENHA CIPOLLA DE OLIVEIRA	0	S	N	-	0	0	N	20/01/1966
349	ROSIMÉRI S S QUEIROGA	0	N	N	-	0	2028	N	14/05/1966
350	JÉSSICA ALVES MENDONÇA DA SILVA	0	N	N	-	0	46	N	24/09/1991
351	MARIANA DE SOUZA GONÇALVES	0	N	N	-	0	4	N	10/10/1989
352	ESTEFANE MELO DOS SANTOS	0	N	N	-	0	3	S	16/03/1998
353	JORCELENE LOURENÇO LOPES	0	N	N	-	0	3	N	28/01/1969
354	ANDREA GODINHO DE OLIVEIRA PINHEIRO	0	N	N	-	0	3	N	10/03/1970
355	MÁRCIA CRISTINA LOPES CALDEIRA	0	N	N	-	0	3	N	03/01/1974
356	MARCIA CRISTINA WAN LUME FERRO	0	N	N	-	0	3	N	11/09/1977
357	PATRICIA DE ALMEIDA SALCEDES	0	N	N	-	0	3	N	18/02/1979
358	MICHELE DOS SANTOS REIS	0	N	N	-	0	3	N	26/04/1981
359	PRISCILA ESCALA FERREIRA MACHADO	0	N	N	-	0	3	N	19/05/1987
360	THATIANE LIZETE NASCIMENTO CLAUDIO LOPES	0	N	N	-	0	3	N	13/01/1990
361	JANETE OLIVEIRA DA SILVA	0	N	N	-	0	3	N	01/08/1994
362	FRANCINI COUTINHO RIBEIRO GOMES	0	N	N	-	0	3	N	05/11/1995
363	DÉBORA PEREIRA DE ARAÚJO DA SILVA	0	N	N	-	0	2	N	10/03/1974
364	GREZIELE DA SILVA DIAS BRITO	0	N	N	-	0	2	N	05/04/1977
365	DANIELLI DO AMARAL LOPES	0	N	N	-	0	2	N	08/03/1978
366	VANESSA GOMES PEIXOTO	0	N	N	-	0	2	N	02/07/1980
367	ELISÂNGELA MENEGASI DE SIQUEIRA LEAL	0	N	N	-	0	2	N	29/09/1981
368	MARILENE DO SOCORRO SILVA DOS SANTOS	0	N	N	-	0	2	N	28/02/1982
369	SILVANIA CINTIA MARTINS DE LIMA SILVA	0	N	N	-	0	2	N	04/02/1983
370	ILMA DA CONCEIÇÃO SANTOS	0	N	N	-	0	2	N	06/10/1983
371	VIVIANE GOMES DE MELLO LOBO	0	N	N	-	0	2	N	01/09/1984
372	LE DUARTE SANTANNA NEVES	0	N	N	-	0	2	N	11/10/1984
373	DAIANE ROSA VICENTE	0	N	N	-	0	2	N	11/03/1985
374	LILIAN CONCEIÇÃO ROCHA NEVES DA SILVA	0	N	N	-	0	2	N	07/03/1986
375	ARIANE GERMANO TORRES	0	N	N	-	0	2	N	05/05/1990
376	FLAVIANE DE OLIVEIRA MARTINS VALERIO	0	N	N	-	0	2	N	19/05/1990
377	ELAINE CAMPOS DE FARIAS ANDRADE	0	N	N	-	0	2	N	21/10/1990
378	CRISTIANE DOS SANTOS FERNANDES	0	N	N	-	0	2	N	19/11/1990
379	ISABELA DE MATTOS BRAGA	0	N	N	-	0	2	N	16/09/1991
380	TAÍS MARIA DA CONCEIÇÃO OLIVEIRA	0	N	N	-	0	2	N	11/10/1991
381	JULIANA MENEZES FRICHES AMARAL	0	N	N	-	0	2	N	25/03/1993
382	NATHALIA KAREN GRACA DO NASCIMENTO	0	N	N	-	0	2	N	12/12/1995
383	LARISSA EVELYN ROCHA DA CRUZ	0	N	N	-	0	2	N	27/08/1998
384	MANOELA SOARES FERNANDES	0	N	N	-	0	2	N	06/05/1999
385	LETÍCIA COSTA SOBRINHO	0	N	N	-	0	2	N	15/05/2000
386	MARIA EDUARDA CONCEIÇÃO PINHEIRO	0	N	N	-	0	2	N	22/11/2001
387	ANA PAULA NUNES DOS SANTOS	0	N	N	-	0	1	S	23/05/1992
388	JOÃO CEZÁRIO DE ARAÚJO	0	N	N	-	0	1	N	18/06/1969
389	MARISE RAMOS PIMENTEL TAVARES	0	N	N	-	0	1	N	03/01/1970
390	MARIA DAS GRACAS OLIVEIRA DA SILVA	0	N	N	-	0	1	N	11/06/1971
391	SILVANA SILVA PAZ RODRIGUES	0	N	N	-	0	1	N	29/10/1972
392	VALDETE PINHEIRO DE SOUZA	0	N	N	-	0	1	N	29/06/1973
393	ANA PAULA DOS SANTOS GOMES	0	N	N	-	0	1	N	26/11/1973
394	KARLA MANHÃES GLÓRIA	0	N	N	-	0	1	N	24/08/1974
395	ANGELA DE CAMPOS VENTURA	0	N	N	-	0	1	N	17/08/1975
396	LILIA BEATRIZ VIEIRA DE SOUZA	0	N	N	-	0	1	N	26/12/1975
397	CRISTIANE SILVA DA CRUZ PIRES	0	N	N	-	0	1	N	12/01/1976
398	ILCA ALBINO DE OLIVEIRA	0	N	N	-	0	1	N	25/04/1976
399	SUZELY OLIBEIRA MOREIRA	0	N	N	-	0	1	N	21/05/1976
400	RENATA ALMEIDA DE AZEREDO	0	N	N	-	0	1	N	14/08/1978
401	ELAINE CRISTINA DE JESUS VIEIRA	0	N	N	-	0	1	N	10/01/1979
402	CRISTIANE BARBOSA ALVES	0	N	N	-	0	1	N	26/02/1980
403	TEREZA CRSTINA BRZERRA DE SOUSA	0	N	N	-	0	1	N	29/09/1981
404	ROSELI NOVAES DE LIMA BOUCHUD	0	N	N	-	0	1	N	27/10/1981
405	LILIAN APARECIDA GINO	0	N	N	-	0	1	N	04/05/1982
406	LETÍCIA DA SILVA ATAÍDE GIACOMETI	0	N	N	-	0	1	N	21/06/1982
407	JOSIANE VARELA DE SOUZA ALCANTARA	0	N	N	-	0	1	N	23/03/1983
408	GEOVANA DOS SANTOS BATISTA PEREIRA	0	N	N	-	0	1	N	21/02/1986
409	ANA CAROLINA DOS SANTOS MELO	0	N	N	-	0	1	N	06/12/1986
410	GABRIELA BORGES BATISTA	0	N	N	-	0	1	N	18/02/1988
411	CAROLINA CONSTANZA SIMONATO LAZARTE	0	N	N	-	0	1	N	12/07/1988
412	GISLANE APARECIDA	0	N	N	-	0	1	N	03/09/1988
413	CAMILA VALERIA DA SILVA LEAO	0	N	N	-	0	1	N	11/09/1988
414	PATRICIA EQUEY MARTINEZ DE OLIVEIRA	0	N	N	-	0	1	N	24/12/1989
415	MARILANI FERREIRA DOS SANTOS	0	N	N	-	0	1	N	02/05/1991
416	GEUZA SANTOS DE JESUS	0	N	N	-	0	1	N	03/07/1991
417	FABRÍCIA SOUZA DA SILVA	0	N	N	-	0	1	N	18/07/1991



418	GABRIEL TAVARES HORÁCIO	0	N	N	-	0	1	N	30/05/1993
419	RENATA CONCEIÇÃO GOMES	0	N	N	-	0	1	N	19/03/1994
420	ANA CAROLINA PEREIRA SILVA	0	N	N	-	0	1	N	09/10/1994
421	MAYARA DA SILVA JOSE DOS SANTOS	0	N	N	-	0	1	N	06/07/1995
422	JESSICA DE SÁ RODRIGUES CABRAL	0	N	N	-	0	1	N	01/12/1997
423	FABIANA CRISTINA BELO ROCHA	0	N	N	-	0	1	N	06/02/1999
424	MICHAELA DA SILVA FERRAZ	0	N	N	-	0	1	N	11/04/1999
425	ANA CLAUDIA DE MATOS CAVADAS	0	N	N	-	0	1	N	04/12/2000
426	ANA CAROLINA DE ABREU DE OLIVEIRA	0	N	N	-	0	1	N	28/06/2001
427	DOMINIQUE PEREIRA DE SANTANA	0	N	N	-	0	1	N	07/12/2001
428	JESSICA SILVA DE SOUZA	0	N	N	-	0	1	N	04/07/2002
429	GLENDA OLIVEIRA COELHO	0	N	N	-	0	1	N	05/08/2003
430	ANA LUIZA DE CARVALHO VIANA	0	N	N	-	0	1	N	26/12/2003
431	GABRIELLE CABRAL PEREIRA	0	N	N	-	0	1	N	28/05/2004
432	ALICE GOUVEIA LANNES	0	N	N	-	0	1	N	28/10/2004
433	MYLENA FERNANDES GONCALVES PINTO	0	N	N	-	0	1	N	14/11/2004
434	EUSILEIA DIAS ALVES PAZ	0	N	N	-	0	1	N	31/03/2967
435	EVA APARECIDA SILVA DE SOUZA	0	N	N	-	0	0	N	21/12/1967
436	IZABEL CRISTINA GODINHO DE OLIVEIRA	0	N	N	-	0	0	N	13/01/1968
437	LUCILEIDE ANCHIETA DE MELO	0	N	N	-	0	0	N	11/02/1968
438	NEIDE GONCALVES FARIA	0	N	N	-	0	0	N	18/10/1969
439	ANA LÚCIA RIBEIRO XAVIER	0	N	N	-	0	0	N	29/12/1969
440	JUCELENE COSTA SOBRINHO	0	N	N	-	0	0	N	11/06/1971
441	ANDRE CARNEIRO DE MAGALHAES BASTOS	0	N	N	-	0	0	N	13/02/1978
442	FERNANDA CARVALHO TARDIN	0	N	N	-	0	0	N	01/04/1978
443	MICHELLE DE JESUS MAXIMO MOREIRA	0	N	N	-	0	0	N	02/09/1979
444	CLAUDIA ROSA DA SILVA	0	N	N	-	0	0	N	07/11/1980
445	JESSICA RODRIGUES	0	N	N	-	0	0	N	03/06/1981
446	ANA CAROLINA DIAS MOLINARI	0	N	N	-	0	0	N	11/12/1981
447	MÁRCIA ANDRÉA DOS SANTOS SALES	0	N	N	-	0	0	N	06/09/1982
448	DANIELE VIANA DA SILVA	0	N	N	-	0	0	N	20/08/1984
449	DIOGO JOSE FARIA DE FARIAS	0	N	N	-	0	0	N	24/10/1985
450	JORGE COSTA PEREIRA FERRO	0	N	N	-	0	0	N	14/06/1988
451	CLEIRIANE DA ROCHA MATTOS GOMES	0	N	N	-	0	0	N	09/03/1995
452	RAVENA MARIA SOUSA MATIAS	0	N	N	-	0	0	N	19/08/1996
453	NATHANY RODRIGUES BRAGA DE OLIVEIRA	0	N	N	-	0	0	N	15/08/1997
454	JULIA MARIANA DA COSTA	0	N	N	-	0	0	N	20/10/1997
455	STEPHANY DE SOUZA NEVES	0	N	N	-	0	0	N	09/02/1998
456	JULIA SOARES ARAUJO DE SOUSA	0	N	N	-	0	0	N	27/03/1998
457	WANDERLANE DA SILVA DOMINGOS	0	N	N	-	0	0	N	25/08/1998
458	YAN MACHADO DE SOUZA	0	N	N	-	0	0	N	19/04/1999
459	POLIANA CARREIRO DOMIGUES	0	N	N	-	0	0	N	17/09/1999
460	SHAMARA DOS REIS CHAGAS DOMINGOS	0	N	N	-	0	0	N	04/10/1999
461	ANA BEATRIZ SANTOS DE AGUIAR	0	N	N	-	0	0	N	21/02/2001
462	CAIO LUCAS LIMA ALMEIDA	0	N	N	-	0	0	N	04/07/2001
463	BEATRIZ REGINA OLIVEIRA DE ABREU	0	N	N	-	0	0	N	14/02/2002
464	LUCIANA DA SILVA CORDEIRO	0	N	N	-	0	0	N	19/02/2002
465	POLYANA RAINHA DE LIMA	0	N	N	-	0	0	N	31/05/2002
466	ESTHER DOMINGUES DOS SANTOS BRITO	0	N	N	-	0	0	N	16/01/2003
467	KAMILLY EDUARDA DE SOUZA CARDOSO	0	N	N	-	0	0	N	16/07/2003
468	ISYS MEDEIROS DOS SANTOS	0	N	N	-	0	0	N	07/12/2003
469	MARIA EDUARDA PINHEIRO DE ALMEIDA	0	N	N	-	0	0	N	14/04/2004
470	THAINA SOARES DOS SANTOS	0	N	N	-	0	0	N	30/04/2004
471	JULIA FERREIRA DOS SANTOS	0	N	N	-	0	0	N	19/08/2004
472	LARA PESSOA FERREIRA	0	N	N	-	0	0	N	02/03/2005
473	BRUNO RIBEIRO THOMAZ	0	N	N	-	0	0	N	19/03/2005
474	KAILANY DOS SANTOS CERQUEIRA	0	N	N	-	0	0	N	26/03/2005
475	MARIA BEATRIZ DA PAIXAO COLOIA PEREIRA	0	N	N	-	0	0	N	03/07/2005
476	PAULA BOA MORTE DA COSTA SILVA	0	N	N	-	0	0	N	04/08/2005
477	ELOÁ ROCHA AGATÃO	0	N	N	-	0	0	N	13/02/2006
478	HEVELIN BARCELOS MOTA	0	N	N	-	0	0	N	25/06/2006
479	MARCELLE OLIVEIRA NEIVA	0	N	N	-	0	0	N	27/01/2007
480	LEONARDO PANTALEÃO DE SÁ MOURA	0	N	N	-	0	0	N	20/07/2007
481	ANNA CAROLINA RODRIGUES COSTA LEMOS	0	N	N	-	0	0	N	19/09/2007
482	INGRID LUCY BRAZ PEREIRA	0	N	S	-	0	3	N	30/09/1990
483	LUIZA PAULA FERREIRA MARCIANO	0	N	S	-	0	3	N	03/03/1997
484	RAFAEL SOARES DOMINGOS	0	N	S	-	0	2	N	02/08/1986
485	BERLANIA BILIANY DE LUCAS	0	N	S	-	0	2	N	22/05/1990
486	MAYARA MARCELINO DE MENEZES	0	N	S	-	0	2	N	11/01/1993
487	CARLA DE SOUZA SANTOS MARINHO	0	N	S	-	0	2	N	25/04/1993
488	SUANNY MAIARA DA SILVA FERREIRA	0	N	S	-	0	2	N	08/11/1995
489	ELIANA SOUZA DA COSTA	0	N	S	-	0	1	N	07/08/1976
490	LIVIA DE PAULA BARROZO VIEIRA	0	N	S	-	0	1	N	19/11/1985
491	FATIMA TATIANA AFONSO PEREIRA	0	N	S	-	0	1	N	01/10/1989
492	CAROLINE DE OLIVEIRA SILVA	0	N	S	-	0	1	N	17/09/1990
493	BEATRIZ BRITO DE SOUZA	0	N	S	-	0	1	N	27/05/1994
494	NATHALLY SANTOS GOUVÊA	0	N	S	-	0	1	N	17/02/2005
495	VITORIA GONGONÇALVES DO NASCIMENTO	0	N	S	-	0	1	N	31/03/2005
496	MARIANA ALVES COSTA DA SILVA	0	N	S	-	0	1	N	10/02/2006
497	VITÓRIA FERNANDES DE SOUZA SANTOS	0	N	S	-	0	0	S	22/02/2001



498	SONIA REGINADA SILVA RAMOS	0	N	S	-	0	0	N	30/04/1969
499	ANA PAULA ASSIS DA SILVA GOMES	0	N	S	-	0	0	N	17/03/1973
500	TANIA MARIA SANTOS DA SILVA	0	N	S	-	0	0	N	10/12/1979
501	JHOY DA SILVA FAUSTINO	0	N	S	-	0	0	N	31/03/1997
502	MONIQUE MOREIRA COSTA DOS SANTOS	0	N	S	-	0	0	N	26/12/2000
503	ANA VITÓRIA VI FELISBERTO DAMASCENO	0	N	S	-	0	0	N	09/10/2005
504	MARIA EDUARDA LUZIA CELESTINO	0	N	S	-	0	0	N	15/08/2008

PESSOA COM DEFICIÊNCIA

CLASSIFICAÇÃO PRELIMINAR AUXILIAR DE CUIDADOS ESCOLARES

Aos resultados já estão aplicados os critérios de desempate, de acordo com o item 6.9 do referido Edital

Nº	NOME	PONTUAÇÃO TOTAL	MAIOR DE 60 ANOS	TRABALHO FORMAL	MAIOR FORMAÇÃO ACADÊMICA	MAIOR EXPERIÊNCIA PROFISSIONAL	DEPENDENTES	EXERCEU FUNÇÃO DE JURADO	NASCIMENTO
1	FABIO LIMA DA SILVA	12	N	N	Técnico	10	0	N	28/12/1980
2	ALESSANDRA DA SILVA CORREIA	10,5	N	S	Graduação	4	2	N	08/10/1983
3	ALESSANDRO DE OLIVEIRA FERREIRA	8	N	N	Técnico	6	0	N	21/01/1984
4	ELIANE DOS SANTOS FERNANDES RIBEIRO	8	N	N	Técnico	4	1	N	28/12/1971
5	GERSONITA FELIX DE SOUZA	3,5	N	N	Técnico	0	0	N	22/02/1978
6	SARA OMASSES DA SILVA	1,5	N	S	-	0	2	N	30/07/1987
7	FABRICIA DA SILVA MARTINS	0	N	N	-	0	2	N	01/06/1990
8	MARIA EDUARDA PALANTE DE MACEDO	0	N	N	-	0	0	S	30/11/2004
9	LAUDICEA ROCHA SILVEIRA	0	N	N	-	0	0	N	11/05/1983
10	RAFAELA CANHACI DE FREITAS	0	N	N	-	0	0	N	19/02/1994
11	LETICIA CASTANHEIRA DA COSTA RAYOL	0	N	N	-	0	0	N	22/09/2004

CLASSIFICAÇÃO PRELIMINAR AUXILIAR DE DESENVOLVIMENTO INFANTIL

Aos resultados já estão aplicados os critérios de desempate, de acordo com o item 6.9 do referido Edital

Nº	NOME	PONTUAÇÃO TOTAL	MAIOR DE 60 ANOS	TRABALHO FORMAL	MAIOR FORMAÇÃO ACADÊMICA	MAIOR EXPERIÊNCIA PROFISSIONAL	DEPENDENTES	EXERCEU FUNÇÃO DE JURADO	NASCIMENTO
1	SIMONE GOMES DA COSTA	16,5	S	N	Graduação	10	0	N	26/03/1964
2	ALINE DE OLIVEIRA BOCKORNY	15	N	N	Graduação	10	2	N	16/02/1980
3	PATRICIA DA SILVA RANGEL SANTOS	15	N	S	Graduação	10	0	N	07/05/1977
4	ANA PAULA MAXIMIANO RAMOS DA SILVA	14,5	N	N	Graduação	10	2	N	01/09/1983
5	VIRGÍNIA MARIA RAMOS DAFONSECA	14,5	N	N	Graduação	10	0	N	14/08/1966
6	LUCIMAR CAMPELO BATISTA DA COSTA	14	S	N	Técnico	10	0	N	02/01/1964
7	CRISTINA VIANNA RIOS	14	S	N	Técnico	10	0	N	15/12/1965
8	LUCIANA MARTINS DA SILVA	14	N	N	Técnico	10	1	N	10/12/1975
9	VANIA DA LUZ LIMA	14	N	N	Técnico	10	0	N	10/02/1972
10	DAMIELA GAMA DA SILVA	14	N	S	Técnico	10	3	N	30/10/1979
11	AMELIA APARECIDA DA SILVA LOPES	13	S	N	Graduação	8	5	N	03/07/1955
12	ROSEMARY LEANDRO DAMASCENO	13	S	N	Graduação	8	5	N	25/03/1965
13	JUÇARA ALCANTARA BELMONT FERNANDES	13	N	N	Graduação	8	2	N	16/05/1966
14	SIMONIELE SOARES PEREIRA	13	N	N	Graduação	8	0	N	23/08/1986
15	MARCIANE MACHADO SOARES	13	N	N	Graduação	8	0	N	17/01/1988
16	THAINÁ MATTOS DE ALBUQUERQUE	13	N	S	Graduação	8	1	N	08/11/1995
17	LUIZA MACHADO ZACARIAS	13	N	S	Graduação	6	0	N	01/10/1999
18	ANA KARLA FLORES DOS SANTOS	12	N	N	Técnico	8	1	N	13/08/1977
19	JOCILENE SANTOS DE FREITAS COUTINHO	12	N	N	Técnico	8	0	N	01/12/1966
20	JACKELINE DA SILVA MACEDO	12	N	N	-	10	1	N	18/04/1979
21	TATIANA FELIZARDO ALVARENGA MENDONÇA	12	N	S	Graduação	8	0	N	07/01/1977
22	CRISTIANE SANTOS DE VASCONCELOS	12	N	S	Técnico	10	1	N	07/01/1971
23	CARLA LIMA VASCONCELOS	12	N	S	-	10	2	N	15/01/1972
24	SANDRA MARIA DOS SANTOS CALDAS	11	S	N	Graduação	6	0	N	14/05/1955
25	REGINA HELENA HENRIQUE FABRICIO	11	S	N	Graduação	6	3	N	25/11/1959
26	ALZINEA KNUPP	11	S	N	Graduação	6	0	N	19/04/1963
27	CRISTIANE GUIMARAES NICOLINO DE PAULA	11	N	N	Graduação	6	2	N	24/12/1976
28	GLEICY IARA CALDAS GUIMARÃES CARVALHO	11	N	N	Graduação	6	2	N	22/11/1978
29	ALINE ALVES CAMPELO	11	N	N	Graduação	6	2	N	24/08/1986
30	VANDA CLEIA PEREIRA DE OLIVEIRA	11	N	N	Graduação	6	1	N	17/03/1974
31	GRACIETE DE MENDONÇA CARVALHO	11	N	N	Graduação	6	1	N	13/12/1980
32	VANESSA CARDOSO DE SOUZA LAURINDO	11	N	N	Graduação	6	1	N	25/09/1990
33	THAIS HELENA AMBROSIO SCHEVENCK CAMARGO	11	N	N	Graduação	6	0	N	10/04/1982
34	CRISTIANE TEIXEIRA DA SILVA	11	N	N	Graduação	6	0	N	11/08/1988
35	GABRIELA SOUZA PAIVA DE LIMA	11	N	N	Graduação	6	0	N	01/07/1996
36	JAQUIANE GOMES NOGUEIRA DA SILVA	11	N	N	Graduação	6	0	N	09/03/2001
37	MIRIÃ VERAS NEVES JURASSEK	11	N	N	Graduação	4	2	N	09/10/1973
38	BRUNA GIMENES GONÇALVES GOMES	11	N	N	Graduação	4	2	N	11/06/1980
39	JOSIANE DOS SANTOS CEZARIO DUTRA	11	N	N	Graduação	4	0	N	24/07/1978
40	SIMONE PIMENTA BELLO	11	N	N	Graduação	4	0	N	12/06/1980
41	MARCELLE SUELI NUNES DO NASCIMENTO	11	N	N	Graduação	4	0	N	30/11/1993
42	ELISAN ROBERTA DA SILVA SOUZA	11	N	N	Técnico	8	0	N	05/11/1977
43	JULIANA SANTOS COSTA LINS	11	N	N	-	10	0	N	27/01/1985
44	GILCIMARA DE LEMOS DA SILVA	11	N	S	Graduação	6	2	N	17/01/1983
45	LUIZA TAUIL DA COSTA	11	N	S	Graduação	6	2	N	16/06/1984



46	MAÍRA ALVES RIBEIRO DE BARCELOS RUBIO	11	N	S	Graduação	6	1	N	27/08/1990
47	MARYANA MOTA JOÃO	11	N	S	Graduação	6	0	S	05/10/1988
48	GERLI CARDOSO COELHO	10,5	S	N	Graduação	6	0	N	27/05/1964
49	LORENNIA CUNHA GÓIS	10,5	N	N	Graduação	6	1	N	25/05/1992
50	THAYNÁ DE SOUZA XAVIER	10,5	N	N	Graduação	6	0	N	29/10/1998
51	MARIA APARECIDA BRANDÃO BASTOS	10	S	N	-	8	0	N	23/04/1959
52	MARILENE MODESTO DE AZEVEDO	10	S	N	Técnico	6	2	N	07/02/1961
53	SANDRA HELENA MIGUEL DE MACEDO LIMA	10	S	N	Técnico	6	0	N	01/05/1961
54	DENISE SOARES FEO	10	S	S	-	10	0	N	21/07/1962
55	CLÁUDIA REGINA HENRIQUES GOMES	10	S	N	-	8	2	N	16/08/1963
56	JOCELI FARIA	10	S	N	-	10	0	N	13/11/1965
57	ÂNGELA MARCIA MACEDO DA SILVA SANTOS	10	S	S	-	8	0	N	11/12/1965
58	REGINA ALVES SANTANA	10	N	N	Graduação	6	1	N	18/10/1979
59	NICOLE ALBERTINA OLIVEIRA DE ALMEIDA	10	N	N	Graduação	4	0	N	07/03/2002
60	ALESSANDRA MIGUEL DOS SANTOS	10	N	N	Técnico	8	2	N	29/11/1976
61	MARIANA DE ALMEIDA MARTINS	10	N	N	Técnico	8	1	N	25/12/1982
62	MARCIA DA CONCEIÇÃO DIAS BRUM	10	N	N	Técnico	6	2	N	17/08/1966
63	SHEILA JANAINA LEMOS FULLI	10	N	N	Técnico	6	1	N	15/09/1973
64	ROSILENE VIDAL NUNES PEDRO BIGONHA	10	N	N	Técnico	6	1	N	29/05/1976
65	KATIANE DE AZEVEDO SIGMARINGA ALVES NETO	10	N	N	Técnico	6	1	N	05/01/1983
66	LILIANE MIGUENS DIAS ESTEVES	10	N	N	Técnico	6	1	N	14/08/1984
67	AMANDA GABRIELE FERREIRA FONTES TAVARES	10	N	N	Técnico	6	1	N	12/04/1995
68	DAYZE CRISTINA MENEZES MARQUES	10	N	N	Técnico	6	1	N	03/03/1996
69	JOAO BOSCO DE PAULA E SILVA	10	N	N	Técnico	6	0	N	13/02/1969
70	RAIZA NEPOUMUCENO GOMES	10	N	N	Técnico	6	0	N	13/05/1997
71	GIOVANA SANTANNA BARBOSA	10	N	N	Técnico	6	0	N	10/06/1997
72	JOSILANE DA SILVA ALMEIDA CARVALHO	10	N	N	-	10	1	N	06/01/1985
73	LUCIANA DE SOUZA	10	N	N	-	10	0	N	12/02/1970
74	CAMEN LUCIA MARINHO	10	N	N	-	10	0	N	25/06/1970
75	CINTIA MENDES LOPES	10	N	N	-	8	1	N	08/09/1978
76	IAN MOREIRA LIMA FALCÃO DE QUEIROZ	10	N	N	-	8	1	N	19/02/1985
77	GERUSA FREZ FIGUEIREDO	10	N	N	-	8	0	N	04/07/1983
78	NATHALIA DE OLIVEIRA SILVA	10	N	N	-	8	0	N	29/07/1984
79	ASLANE SANTOS SCHUENCK	10	N	N	-	8	0	N	01/06/1989
80	FABIANA BARCELOS DE OLIVEIRA	10	N	S	Técnico	8	1	N	30/04/1989
81	MARCELA DIAS DE PAULA MOREIRA	10	N	S	Técnico	6	2	N	27/10/1974
82	ROSILENE LOPES	10	N	S	Técnico	6	2	N	07/12/1981
83	LARISSA DA SILVA MIRANDA	10	N	S	Técnico	6	0	N	10/07/2000
84	YNGRID SAMELLA FERREIRA DE ARAÚJO VIANA	10	N	S	-	8	2	N	19/03/1994
85	TIMNA DO NASCIMENTO MAGALHÃES PANISSET	9,5	N	N	Técnico	6	1	N	08/10/2004
86	LEANDRO CORREA DA SILVA	9,5	N	S	Graduação	4	0	N	04/03/1982
87	JULIA MARMELO DA SILVA PEREIRA	9,5	N	S	Técnico	6	0	S	11/07/2003
88	LUCIANA DE ARAÚJO CARNEIRO	9	N	N	Graduação	6	0	S	08/05/1975
89	LUCIANA AROUCK DAMASCENO GONZAGA	9	N	N	Graduação	6	0	N	24/10/1968
90	MERCIA EUZEBIA DE SOUZA	9	N	N	Graduação	6	0	N	29/10/1978
91	JULIANA DA COSTA DOMICIANO CEZARIO PRATA	9	N	N	Graduação	4	4	N	13/04/1985
92	POLIANA CLEMENTE DA SILVA CICERO MORENO	9	N	N	Graduação	4	3	S	23/08/1994
93	SIMONI COQUITO MACHADO	9	N	N	Graduação	4	2	N	13/09/1973
94	CHIRLENE ALVARENGA HENRIQUES	9	N	N	Graduação	4	2	N	17/08/1976
95	GRAZIELA BARROSO NASCIMENTO	9	N	N	Graduação	4	2	N	27/03/1980
96	LIDIANE CARLOS RIBEIRO DOS SANTOS	9	N	N	Graduação	4	2	N	03/12/1980
97	JAQUELINE RODRIGUES BARBOZA BORGES	9	N	N	Graduação	4	2	N	25/04/1982
98	JOZILENE LOPES MIRANDA FELIX	9	N	N	Graduação	4	2	N	03/06/1982
99	THÁCILLA MUNIZ OLIVEIRA BARBOZA	9	N	N	Graduação	4	2	N	28/06/1996
100	ROSIMERE DOS SANTOS BRUM	9	N	N	Graduação	4	1	N	07/09/1969
101	VERA LUCIA DAVILA FERNANDES RODRIGUES	9	N	N	Graduação	4	1	N	16/04/1973
102	SUZANA MATOS DE ABREU	9	N	N	Graduação	4	1	N	07/09/1977
103	FLAVIA DA SILVA COSTA HENRIQUES PINHEIRO	9	N	N	Graduação	4	1	N	24/11/1978
104	SILVIA DE PAULA SOARES GONÇALVES	9	N	N	Graduação	4	1	N	17/06/1979
105	TATIANA DE ARAUJO DE OLIVEIRA	9	N	N	Graduação	4	1	N	30/05/1981
106	LUDMILA RABELO DE SOUZA	9	N	N	Graduação	4	1	N	16/08/1982
107	ADRIANA DE CARVALHO DIAS	9	N	N	Graduação	4	1	N	10/11/1982
108	ALBA FERNANDA CORRÊA AGUIAR BERÇOT	9	N	N	Graduação	4	1	N	07/11/1983
109	MIRIÃ MARQUES MOURA DA COSTA	9	N	N	Graduação	4	1	N	29/12/1983
110	NILAIR FIRMINO MENDES	9	N	N	Graduação	4	1	N	15/01/1986
111	MARISE DE SOUZA RITA CARNEIRO	9	N	N	Graduação	4	1	N	24/01/1986
112	GABRIELA CUNHA DE OLIVEIRA	9	N	N	Graduação	4	1	N	04/09/1994
113	LIANDRA BENJAMIM CANDIDO MOTA	9	N	N	Graduação	4	1	N	02/05/1999
114	JÚLIA MONTEIRO APRÍGIO SIMAO	9	N	N	Graduação	4	1	N	28/07/1999
115	DHAMYRIS REZENDE TEIXEIRA	9	N	N	Graduação	4	1	N	27/11/2003
116	MAIZA CRISTINA PASCHOAL	9	N	N	Graduação	4	0	S	11/05/1993
117	ANGELA MARIA DE LIRA RODRIGUES CARVALHO	9	N	N	Graduação	4	0	N	01/03/1967
118	ISABEL DE SOUZA LYRIO	9	N	N	Graduação	4	0	N	14/01/1968
119	CLÁUDIA SIMÃO REIS	9	N	N	Graduação	4	0	N	22/03/1973
120	PATRICIA BEATRIZ VERDE MARTINEZ	9	N	N	Graduação	4	0	N	01/02/1975
121	YURI BORGES DE MENDONÇA	9	N	N	Graduação	4	0	N	22/08/1979
122	ISABELA SILVA DAS DORES FERNANDES	9	N	N	Graduação	4	0	N	09/07/1983
123	NATALIA VALENTIM DA SILVA NASCIMENTO	9	N	N	Graduação	4	0	N	26/12/1985
124	KARLA DE JESUS SANTANA	9	N	N	Graduação	4	0	N	23/08/1986
125	LORRAINE RIBEIRO FERNANDES DE SOUZA	9	N	N	Graduação	4	0	N	01/12/1991

126	LARISSA MIRANDA DE OLIVEIRA	9	N	N	Graduação	4	0	N	02/01/1997
127	ROSANA ORTIZ CEZARIO DA CONCEICAO	9	N	N	Graduação	4	0	N	06/01/1998
128	MONIQUE BATISTA MARTINS COSTA CABRAL	9	N	N	Graduação	4	0	N	06/10/1999
129	MARIANA BAHIA COUTINHO	9	N	N	Graduação	4	0	N	09/04/2001
130	NATALIA MARIA PAIS CARVALHO	9	N	N	Graduação	4	0	N	15/04/2003
131	MAYLANE MARTINS	9	N	N	Graduação	4	0	N	28/09/2004
132	MÁRCIO ARTHUR RODRIGUES JORDÃO	9	N	N	Graduação	4	0	N	11/04/2007
133	ELIELMA DA CRUZ DOS SANTOS OLIVEIRA	9	N	N	Técnico	6	3	N	09/02/1985
134	MARGARETH ROSE DOS SANTOS DE OLIVEIRA	9	N	N	Técnico	6	0	N	13/10/1968
135	MARIA CLARA PEREIRA DOS SANTOS	9	N	S	Graduação	6	0	S	18/06/2004
136	SANDRA ALICE DA SILVA	9	N	S	Graduação	4	2	N	11/02/1985
137	CAMILA STEFANI SORES REIS	9	N	S	Graduação	4	2	N	19/06/1989
138	YANNA RIBEIRO PECANHA	9	N	S	Graduação	4	1	N	28/01/1987
139	LARAH DE SOUZA COUTINHO DA SILVA	9	N	S	Graduação	4	0	S	25/03/2002
140	KEITY RIBEIRO DE FIGUEIREDO DO ROSÁRIO	9	N	S	Graduação	4	0	N	31/05/1974
141	DENISE SOUZA MENDES	9	N	S	Graduação	4	0	N	10/07/1979
142	IRANISE PIRES SANTOS	9	N	S	Graduação	4	0	N	19/07/1981
143	LÍCIA TAVARES COUTINHO	9	N	S	Graduação	4	0	N	27/02/2000
144	ANA LUÍZA LIMA VASCONCELOS FONTES	9	N	S	Graduação	4	0	N	04/01/2002
145	LUCAS DAVI CARVALHO PENNA	9	N	S	Graduação	4	0	N	01/01/2006
146	FERNANDA SILVA DE BRITTO	8,5	N	N	Graduação	4	0	N	18/11/1991
147	CATIA GESTEIRA PASSOS DOS SANTOS	8,5	N	S	Graduação	4	2	N	23/01/1977
148	LOUZIMAR PEREIRA MACHADO DE ALBUQUERQUE	8	S	N	-	8	0	N	20/10/1960
149	MARIA CRISTINA MESQUITA RIBEIRO	8	S	N	-	6	0	N	20/12/1961
150	LÉA SOARES DE CARVALHO MENDONÇA	8	S	N	-	6	0	N	26/02/1964
151	MARGARETE TAVARES DE SOUZA	8	S	N	-	6	0	N	25/07/1964
152	MARIA JOSÉ DE SOUZA ESTELLITA	8	S	N	-	6	0	N	18/03/1965
153	ILZA RODRIGUES DE MATTOS CASTRO	8	S	S	-	6	0	N	18/09/1965
154	SIMONE DE SOUZA SA NUNES	8	N	N	Técnico	6	2	N	10/05/1974
155	CLAUDIA RIBEIRO MIGUEL DA SILVA	8	N	N	Técnico	6	1	N	27/02/1970
156	CASSIA REGINA SILVA VIEIRA	8	N	N	Técnico	6	1	N	13/11/1990
157	CAROLYNE DA SILVA DE JESUS	8	N	N	Técnico	6	0	S	30/08/2004
158	CAMILY VITORIA BRAZ DA SILVA	8	N	N	Técnico	6	0	N	18/02/2005
159	MICHELLE DO NAZARETH HILARIO	8	N	N	Técnico	4	4	N	20/03/1984
160	MARCELA HENRIQUE SILVA PIMENTEL	8	N	N	Técnico	4	3	N	06/05/1983
161	GLEICE NUNES RABELLO	8	N	N	Técnico	4	3	N	23/01/1986
162	TELMA QUELES DUARTE DIAS	8	N	N	Técnico	4	2	N	15/12/1977
163	ANDREIA TARDELLI DOS SANTOS CAMACHO	8	N	N	Técnico	4	2	N	10/07/1981
164	CRIS DE SOUZA LOPES ROSA	8	N	N	Técnico	4	2	N	02/07/1992
165	GABRIELI MIRANDA VERIDIANO	8	N	N	Técnico	4	2	N	22/05/1995
166	FLAVIA SILVA ALVES FEITOSA	8	N	N	Técnico	4	1	N	16/03/1975
167	VANERI BRAG BONIFÁCIO	8	N	N	Técnico	4	1	N	17/02/1980
168	RAFAELA SOARES MARCHEZINI	8	N	N	Técnico	4	1	N	29/03/1982
169	FRANCYSMEIRE APARECIDA FERREIRA DINIZ DA SILVA	8	N	N	Técnico	4	1	N	22/12/1985
170	SARA DE SOUZA SIMOES	8	N	N	Técnico	4	1	N	12/10/1989
171	JÉSSICA ALCÂNTARA DE ASSIS	8	N	N	Técnico	4	1	N	03/02/1994
172	ANA CAROLINA DE SOUZA MENEZES	8	N	N	Técnico	4	1	N	18/11/1999
173	INGRID KAILANE VICENTE DE SOUZA	8	N	N	Técnico	4	1	N	18/01/2003
174	KAYLANE BAUMGRATZ SANTOS BRITO	8	N	N	Técnico	4	1	N	23/05/2003
175	MANUELLE FIGUEIREDO CRESPO	8	N	N	Técnico	4	1	N	22/01/2004
176	MÁRCIA MARIA DA SILVA LIBERATO	8	N	N	Técnico	4	0	N	22/01/1975
177	MARTA DE OLIVEIRA FERREIRA DA SILVA	8	N	N	Técnico	4	0	N	07/10/1975
178	ANGELA FERREIRA COELHO	8	N	N	Técnico	4	0	N	16/09/1977
179	ROSEMARY MOURA DA SILVA	8	N	N	Técnico	4	0	N	09/06/1978
180	VIVIAN LETÍCIA DE ANDRADE DA SILVA	8	N	N	Técnico	4	0	N	14/07/1982
181	ANTHONY TULINTO DOS SANTOS	8	N	N	Técnico	4	0	N	07/10/1994
182	JOYCE DA SILVA MENDES SORIA	8	N	N	Técnico	4	0	N	12/03/1997
183	NATASHA ROMÃO DE SOUZA	8	N	N	Técnico	4	0	N	30/10/1997
184	NAIARA LACERDA PERUZINI	8	N	N	Técnico	4	0	N	31/12/1997
185	SARINE ALENCAR VIEIRA COELHO DE LIMA	8	N	N	Técnico	4	0	N	05/01/1998
186	JAQUELINE SANTANA CRUZ RIBEIRO MUNIZ	8	N	N	Técnico	4	0	N	20/08/1999
187	ANA CAROLINA MENDES DAMASCENO	8	N	N	Técnico	4	0	N	06/11/1999
188	GEOVANNA ROMERO LOUVEM DE SOUZA	8	N	N	Técnico	4	0	N	28/09/2003
189	GIOVANNA ALVES DE SOUZA	8	N	N	Técnico	4	0	N	06/11/2006
190	VIVIANE DOS SANTOS COSTA	8	N	N	-	8	0	N	01/05/1985
191	LETICIA APARECIDA JORGE DUARTE	8	N	N	-	6	4	N	01/03/1994
192	LILIANE MENDES DOS SANTOS SOARES	8	N	N	-	6	3	N	30/04/1981
193	INGRID DOS SANTOS ROCHA	8	N	N	-	6	3	N	02/08/1993
194	JULIA ENIR BARROS DE ALMEIDA MAIA	8	N	N	-	6	2	N	18/11/1970
195	ELAINE DA GRACA RIBEIRO DA SILVA	8	N	N	-	6	2	N	27/09/1976
196	GISELI GOMES SOUSA	8	N	N	-	6	2	N	05/10/1983
197	MICHELE DE OLIVEIRA MENDES DA SILVA CUNHA	8	N	N	-	6	2	N	07/02/1987
198	MARCIELY ROSA LEANDR CARVALHO	8	N	N	-	6	2	N	13/05/1989
199	MAÍSA HENRIQUES MACEDO	8	N	N	-	6	2	N	20/12/1989
200	KENIA SATLER ANDRADE	8	N	N	-	6	1	N	01/12/1969
201	JOCILENE DE SOUZA SANTOS	8	N	N	-	6	1	N	25/10/1972
202	SILVANIA ALVES DA PURIFICAÇÃO	8	N	N	-	6	1	N	06/05/1973
203	ELIANA COSTA ALVES MARTINS	8	N	N	-	6	1	N	23/03/1979
204	JOSIANE RODRIGUES MARTINS CAETANO	8	N	N	-	6	1	N	10/06/1981
205	VIVIAN CABRAL LOPES	8	N	N	-	6	1	N	22/07/1981



206	ANGELICA MIGUEL DA SILVA	8	N	N	-	6	1	N	17/10/1981
207	AMANDA FARIAS DE LIMA	8	N	N	-	6	1	N	05/03/1983
208	ANDREIA DOS SANTOS MARTINS	8	N	N	-	6	1	N	21/12/1984
209	RAFAELA DOS SANTOS MARTINS QUINTANILHA	8	N	N	-	6	1	N	06/05/1989
210	BIANCA DA SILVA CAPISTRANO ALVES	8	N	N	-	6	1	N	31/05/2000
211	MARINEIDE TRIGUEIRO DE SOUZA	8	N	N	-	6	0	N	26/01/1968
212	SILVÂNIA SOARES DA SILVA	8	N	N	-	6	0	N	28/12/1976
213	RENATA GOMES MARINS	8	N	N	-	6	0	N	29/10/1977
214	BENILDA PESSANHA DA SILVA	8	N	N	-	6	0	N	21/12/1982
215	FABRINE SOUZA COELHO	8	N	N	-	6	0	N	13/05/1996
216	RENATA FARIA DA SILVA	8	N	S	Graduação	4	2	S	21/07/1985
217	LUIZA CARVALHO VIEIRA DOS SANTOS MIRANDA	8	N	S	Técnico	6	2	N	11/10/1994
218	ANA CLAUDIA ALVES PESSÔA	8	N	S	Técnico	4	1	N	04/02/1976
219	TANIA GONCALVES DA SILVA	8	N	S	Técnico	4	0	N	13/10/1972
220	ADRIANA FRANCISCO PINHEIRO DOS SANTOS	8	N	S	Técnico	4	0	N	20/04/1974
221	GIOVANA DE SOUZA BIGATTI	8	N	S	Técnico	4	0	N	27/01/1999
222	DAYANE DA CONCEIÇÃO ZUQUIM GONÇALVES	8	N	S	Técnico	4	0	N	20/04/2001
223	EMANOELLY NASC DA COSTA CORRÊA	8	N	S	Técnico	4	0	N	01/08/2001
224	THAMIRIS PORTO RIOS	8	N	S	Técnico	4	0	N	26/08/2001
225	VALENTINE RODRIGUES LEITE	8	N	S	Técnico	4	0	N	20/05/2004
226	JESSICA NAZIAZENO PARANHOS DE SOUZA	8	N	S	-	8	2	N	07/12/1980
227	ALESSANDRA DIAS LOPES	8	N	S	-	8	1	S	29/12/1977
228	ANA PAULA ALVES LIMA	8	N	S	-	8	0	N	25/04/1983
229	EVELIN CRISTINA SILVA DE MORAES	8	N	S	-	6	2	N	25/07/1993
230	THAIS MACEDO DA SILVA	8	N	S	-	6	0	N	27/05/1994
231	ANITA HELENA SANTOS CIRIACO	7,5	S	N	Técnico	4	0	N	04/10/1954
232	CAIANE ALMEIDA DOS SANTOS	7,5	N	N	Graduação	4	1	N	13/11/2002
233	ELEN CARLA DA CRUZ LOPES	7,5	N	N	Graduação	4	0	N	12/09/1978
234	TATIANA DEZES DE OLIVEIRA MACHADO	7,5	N	N	Técnico	4	2	N	25/06/1977
235	GERLAINE MUNIZ MARQUES	7,5	N	N	Técnico	4	1	N	28/12/1983
236	ANNA KAROLINA PORTUGAL CABRAL PRACA	7,5	N	N	Técnico	4	1	N	06/05/1986
237	EUNICE CANDIDO ANTUNES ALMEIDA TOLEDO	7,5	N	N	Técnico	4	0	N	18/07/1971
238	TAINÃ BERTON	7,5	N	N	Técnico	4	0	N	20/03/1994
239	THAYNA POLLYANA OLIVEIRA DOS SANTOS	7,5	N	N	Técnico	4	0	N	28/08/2000
240	MARINA BRASILIENSE PEREIRA	7,5	N	N	Técnico	4	0	N	20/05/2006
241	JAMILE ABREU DE OLIVEIRA	7,5	N	S	Graduação	4	0	S	16/06/2005
242	ALESSANDRA DA SILVA RODRIGUES VITORIA	7,5	N	S	Técnico	4	1	N	12/10/1978
243	ANA CAROLINA COUTO FARIA	7,5	N	S	Técnico	4	0	N	07/11/2005
244	STEPHANIE GUIMARÃES DE BRITO MARQUES	7,5	N	S	Técnico	4	0	N	06/03/2007
245	SUELLEN DOS SANTOS LIMA ANDRE	7,5	N	S	-	6	0	N	21/07/1990
246	HELOISA JUSSANAN FARIA DACSILVA	7	S	N	Técnico	4	0	N	12/10/1964
247	ANNA KAROLINI DA SILVA SOARES RODRIGUES	7	N	N	Graduação	4	3	N	23/05/2002
248	PRISCILA CONCEIÇÃO SILVA DOS SANTOS	7	N	N	Graduação	4	2	N	08/12/1987
249	FABIANA CAMELO CABRAL	7	N	N	Graduação	4	2	N	14/09/1988
250	CAROLINE ROSA PONTES	7	N	N	Graduação	4	1	S	28/09/2001
251	VALDIRENE GOMES LISBOA DE OLIVEIRA	7	N	N	Graduação	4	1	N	10/04/1984
252	JOYCE DE SOUZA FERNANDED MACEDO	7	N	N	Graduação	4	1	N	03/09/1996
253	CAROLINA MARINHO DA SILVA	7	N	N	Graduação	4	0	N	17/12/1982
254	RAFAELA BRAZ PESSOA REIS DOS SANTOS	7	N	N	Graduação	4	0	N	28/01/1993
255	DANIEL ABREU RIBEIRO DOS SANTOS	7	N	N	Graduação	4	0	N	09/05/1996
256	ANA CLARA CUSTODIO DO PEDRO ARAUJO	7	N	N	Graduação	4	0	N	26/05/2006
257	MARIA DA CONCEIÇÃO LIMA GOMES	7	N	N	Graduação	0	1	N	21/08/1975
258	LIDIA FRANCISCA SEABRA SILVINO	7	N	N	Técnico	4	2	N	24/11/1979
259	LUCIMAR RIBEIRO PEREIRA DE SOUSA	7	N	N	Técnico	4	2	N	31/12/1983
260	VANESSA SILVA BORGES	7	N	N	Técnico	4	1	S	25/08/1986
261	LARISSA MARTINS XAVIER	7	N	N	Técnico	4	1	N	20/09/1996
262	ROGERIA DE LUIZ DA SILVA VALADAO	7	N	N	Técnico	4	0	N	10/02/1972
263	ROZANI CONCEIÇÃO DA SILVA	7	N	N	Técnico	4	0	N	14/09/1985
264	FERNANDA SILVA DE SOUSA	7	N	N	Técnico	4	0	N	15/07/1995
265	CAMILLE VICTORIA MONTEIRO ALVES	7	N	N	Técnico	4	0	N	03/04/2004
266	RENATA DE SOUZA JORGE	7	N	S	Graduação	4	1	N	24/04/1973
267	BEATRIZ TAMARA DA SILVA DE LIMA	7	N	S	Graduação	4	1	N	18/04/1986
268	JANE REGINA DA SILVA DE MARIA MARIA	7	N	S	Graduação	4	1	N	10/10/1995
269	MICHELLE FELIX LAGE	7	N	S	Graduação	4	0	N	31/12/2001
270	GABRIELLY SABINO FRÓES XAVIER	7	N	S	Graduação	4	0	N	20/01/2006
271	ANA PAULA SANTOS ROSA DE SOUZA	7	N	S	Técnico	4	1	N	14/01/1991
272	VITORIA CUNHA CARVALHO DA SILVA	7	N	S	Técnico	4	0	N	20/09/2000
273	MONALISA DA SILVA	6,5	N	N	Técnico	4	2	N	16/05/1974
274	JULIANA DA SILVA BENEDICTO DE OLIVEIRA	6,5	N	N	Técnico	4	2	N	30/08/1987
275	RAYANE DE AZEVEDO BRANDAO DA SILVA	6,5	N	N	Técnico	4	2	N	19/05/1999
276	TATIANA DOS SANTOS RAMOS DA SILVA	6,5	N	N	Técnico	4	1	N	01/05/1980
277	GEORGEA MARIA DA COSTA	6,5	N	N	Técnico	4	0	N	26/04/1967
278	VILINI BARBOSA DA ROCHA ARAUJO	6,5	N	N	Técnico	4	0	N	10/04/1979
279	MARIA CLARA DOS SANTOS SILVA	6,5	N	N	Técnico	4	0	N	28/01/2008
280	MAYARA RIBEIRO COUTO	6,5	N	S	Técnico	4	0	N	30/11/1997
281	CELIA REGINA MEDEIROS CAMILO	6	S	N	-	6	0	N	06/02/1955
282	MARLENE DE ARAUJO BASTOS	6	S	N	Técnico	4	0	N	24/07/1957
283	NAZARE PINHEIRO FERREIRA	6	S	N	-	4	0	N	26/08/1963
284	MICHELE DE SOUZA VIEIRA SANTANA	6	N	N	Técnico	4	3	N	02/09/1984
285	ELYA DE SOUZA MIRANDA ARAUJO	6	N	N	Técnico	4	3	N	05/05/1986



286	JAQUELINE DE SOUZA PINHEIRO RODRIGUES	6	N	N	Técnico	4	3	N	17/06/1988
287	GABRIELLE SOUZA DOS SANTOS	6	N	N	Técnico	4	3	N	09/05/1991
288	RUANA MENDONÇA CHAGAS	6	N	N	Técnico	4	3	N	29/04/1994
289	ANA PAULA LESSA DE SOUZA PAULO PINTO	6	N	N	Técnico	4	2	N	07/01/1973
290	MARIA DA PENHA GUEIROS MESQUITA	6	N	N	Técnico	4	2	N	29/10/1973
291	CATIA OLINA DA SILVA	6	N	N	Técnico	4	2	N	28/07/1974
292	ROSE BASTOS MOLTA NUNES	6	N	N	Técnico	4	2	N	15/01/1977
293	GABR BORGES ROCHA	6	N	N	Técnico	4	2	N	08/08/1985
294	JESSICA VIEIRA DE CAMPOS DE CASTRO	6	N	N	Técnico	4	2	N	12/10/1988
295	THAIS DE SOUSA ASSUNÇÃO	6	N	N	Técnico	4	2	N	10/02/1991
296	NATHIELEM OLIVEIRA RODRIGUES	6	N	N	Técnico	4	2	N	13/10/1998
297	RITA LEE CASANOVA DA SILVA COELHO	6	N	N	Técnico	4	2	N	22/12/2022
298	VITORIA COELHO TEIXEIRA	6	N	N	Técnico	4	1	S	14/03/1997
299	FERNANDA DA SILVA ROCHA	6	N	N	Técnico	4	1	N	21/06/1981
300	REGINA MORAES DIAS	6	N	N	Técnico	4	1	N	18/02/1985
301	JACIARA CAMPANARO DA SILVA MACHADO	6	N	N	Técnico	4	1	N	07/03/1989
302	FERNANDA DA SILVA MENDES	6	N	N	Técnico	4	1	N	17/09/1990
303	LUANA COSTA VIANA CARDOZO	6	N	N	Técnico	4	1	N	29/11/1990
304	DAYANE DA COATA ELIAS MIRANDA DOS SANTOS	6	N	N	Técnico	4	1	N	06/12/1994
305	DIANA FRANCINE VASCONCELOS SIMOES	6	N	N	Técnico	4	1	N	25/01/1996
306	MARCELLE MESTRE CALADO BRUN CRUZ	6	N	N	Técnico	4	0	N	08/09/1977
307	MICHELE DE SOUZA GRIPP	6	N	N	Técnico	4	0	N	16/05/1978
308	KEZIA DA SILVEIRA JORGE	6	N	N	Técnico	4	0	N	22/02/1981
309	MÁRCIA DE OLIVEIRA SILVA	6	N	N	Técnico	4	0	N	23/04/1987
310	ANA CLÁUDIA VIANA DA CRUZ	6	N	N	Técnico	4	0	N	24/02/1988
311	RODRIGO DOS SANTOS LIMA	6	N	N	Técnico	4	0	N	15/05/1988
312	TELMA PEREIRA DA CONCEIÇÃO	6	N	N	Técnico	4	0	N	19/07/1989
313	ANA ANGELICA OLIVEIRA DOS SANTOS	6	N	N	Técnico	4	0	N	20/05/1991
314	MICHELE DAS NEVES SOUZA	6	N	N	Técnico	4	0	N	24/07/1997
315	EVELYN FREITAS DE SOUZA	6	N	N	Técnico	4	0	N	06/09/2001
316	CAMILLE GONCALVES SANTOS DEBORSSAN	6	N	N	Técnico	4	0	N	25/02/2003
317	CAROLINE GOMES DA SILVA	6	N	N	Técnico	4	0	N	25/07/2003
318	ERICA ALVES	6	N	N	-	6	2	N	11/07/1979
319	ALINE BATISTA DA ANUNCIACÃO DE OLIVEIRA	6	N	N	-	6	2	N	06/03/1985
320	PRISCILA DA COSTA BARRETO DA SILVA	6	N	N	-	6	2	N	29/10/1990
321	ANA CAROLINA NOG BORGES MELO	6	N	N	-	6	1	N	07/11/1989
322	KISSILA MUNIZ DOS SANTOS MEDEIROS	6	N	N	-	6	1	N	18/03/1993
323	EDUARDA DOS SANTOS FERNANDES	6	N	N	-	6	0	S	26/07/1999
324	ALESSANDRA DOS SANTOS FERNANDES	6	N	N	-	6	0	S	26/11/2001
325	SUSANA SOARES ROCHA BASTOS	6	N	N	-	6	0	N	23/11/1969
326	NATHALIA PEREIRA DA SILVA	6	N	N	-	4	4	N	28/09/1992
327	GEANE BATISTA DE SOUZA PAES	6	N	N	-	4	3	N	20/10/1977
328	ANA CARLA MARIANO MENDES	6	N	N	-	4	3	N	15/02/1982
329	VERONICA OLIVEIRA PESSANHA CARREIRO	6	N	N	-	4	3	N	03/08/1993
330	MARCIANA PEREIRA ROSA	6	N	N	-	4	2	N	10/04/1981
331	RENATA RODRIGUES DA CONCEICAO	6	N	N	-	4	2	N	05/06/1981
332	DAVIANE DA CONCEIÇÃO REIS	6	N	N	-	4	2	N	09/05/1990
333	ELAINE MARINA RODRIGUES SEIXAS	6	N	N	-	4	2	N	06/03/1991
334	ROSIELE ANDRADE DE MACEDO	6	N	N	-	4	2	N	16/08/1993
335	ADRIANA PEREIRA SOARES	6	N	N	-	4	2	N	11/07/1995
336	JENNYPHER DE OLIVEIRA ROCHA	6	N	N	-	4	2	N	03/05/1996
337	JENIFER PEREIRA DA SILVA	6	N	N	-	4	2	N	01/10/1996
338	JULIANA CARVALHO DA SILVA	6	N	N	-	4	2	N	09/01/1999
339	THAIANE CARVALHO SILVA	6	N	N	-	4	1	S	22/03/2001
340	VANDA BEZERRA COELHO DE OLIVEIRA SOUZA	6	N	N	-	4	1	N	03/07/1971
341	ADRIANA DA SILVA OLIVEIRA TEIXEIRA	6	N	N	-	4	1	N	17/05/1975
342	ANDREA CARLA FERNANDES DE OLIVEIRA	6	N	N	-	4	1	N	07/08/1975
343	LUCIANA DE LIMA FERNANDES	6	N	N	-	4	1	N	22/09/1978
344	VANUZA FERREIRA MEIRELES	6	N	N	-	4	1	N	09/01/1979
345	CAROLINA FRANCO MADEIRA	6	N	N	-	4	1	N	19/03/1979
346	SUSANA DA SILVA LIMA CRUZ	6	N	N	-	4	1	N	10/08/1979
347	PATRICIA DOS SANTOS OLIVEIRA LACERDA DA COSTA	6	N	N	-	4	1	N	03/01/1981
348	EDMILSON DO CARMO COUTINHO	6	N	N	-	4	1	N	12/01/1981
349	NIVIA MARIA PAIXAO RAMOS	6	N	N	-	4	1	N	18/01/1985
350	FRANCYELLE DE MELO TEIXEIRA	6	N	N	-	4	1	N	14/05/1986
351	VIVIANE CRISTINA RIBEIRO BASSAN VIEIRA	6	N	N	-	4	1	N	17/08/1986
352	VIVIANE SANTOS DE CARVALHO	6	N	N	-	4	1	N	10/07/1987
353	ALESSANDRA DE ASSIS FERNANDES	6	N	N	-	4	1	N	18/03/1988
354	BARBARA DOS SANTOS NEPOMUCENO	6	N	N	-	4	1	N	04/12/1988
355	SUELEN ROCHA SILVA	6	N	N	-	4	1	N	26/04/1989
356	JÉSSICA CAETANO DOS SANTOS	6	N	N	-	4	1	N	19/07/1992
357	ESTER RIBEIRO DE SOUZA MARQUES	6	N	N	-	4	1	N	28/02/1993
358	RENATA DE SOUZA ANDRADE	6	N	N	-	4	1	N	28/03/1994
359	MAYARA GRAZIELE ARAUJO DO PRADO	6	N	N	-	4	1	N	03/09/1994
360	BIANCA BRITO LORDÃO MALAQUIAS	6	N	N	-	4	1	N	06/03/1996
361	LARISSA LOURENÇO DOS SANTOS GONÇALVES	6	N	N	-	4	1	N	21/04/1996
362	PATRÍCIA DA SILVA ROSA	6	N	N	-	4	1	N	05/08/1996
363	ESTER DA SILVA RAMOS PEDRO	6	N	N	-	4	1	N	02/02/2001
364	ANDRESSA MARINHO SILVA SANTOS	6	N	N	-	4	1	N	02/05/2001
365	MAYARA DA CUNHA MONTEIRO	6	N	N	-	4	1	N	22/06/2002



366	JANE LÚCIA SANTANA CORRÊA	6	N	N	-	4	0	N	14/12/1968
367	JOSILMA SOUZA DOS SANTOS SILVA	6	N	N	-	4	0	N	02/11/1969
368	MARCIA CRISTINA VIANNA VALE	6	N	N	-	4	0	N	07/12/1970
369	ANDREA SOARES LAMACHIA JATOBA	6	N	N	-	4	0	N	06/07/1976
370	AURITA PEREIRA DA SILVA	6	N	N	-	4	0	N	11/09/1976
371	ROZANGELA FERREIRA COELHO	6	N	N	-	4	0	N	16/09/1977
372	ANA BEATRIZ DE BARROS FERREIRA DIAS	6	N	N	-	4	0	N	03/01/1981
373	LIANA PAIXAO PEREIRA	6	N	N	-	4	0	N	13/06/1983
374	ARIANE GRADICE BELO DE FREITAS	6	N	N	-	4	0	N	07/12/1984
375	JOSIANE SANTOS DA SILVA	6	N	N	-	4	0	N	10/04/1986
376	DENISE DE ALVARENGA CARDOZO	6	N	N	-	4	0	N	12/12/1988
377	PRISCILA BARREIRA CARDOSO	6	N	N	-	4	0	N	08/06/1989
378	THAIS TEIXEIRA DA SILVA	6	N	N	-	4	0	N	18/02/1992
379	LUAIANY NEVES BRITO	6	N	N	-	4	0	N	07/12/1993
380	KATHELIN LUNA DOS REIS	6	N	N	-	4	0	N	27/08/1994
381	EMILI STEFANI DE OLIVEIRA NUNES	6	N	N	-	4	0	N	07/08/2000
382	MARIA EDUARDA DE SOUZA CASTELLO	6	N	N	-	4	0	N	07/10/2001
383	HARIELY BRUNA PAES QUIETO	6	N	N	-	4	0	N	28/06/2002
384	LYANDRA VENTAPANE BARCELOS	6	N	N	-	4	0	N	28/06/2002
385	THALYTA TAVARES PINHEIRO DA COSTA	6	N	N	-	4	0	N	07/04/2003
386	ANDRESSA MOTA DA SILVA	6	N	N	-	4	0	N	09/02/2004
387	GIOVANNA SILVA DE SOUZA	6	N	N	-	4	0	N	14/06/2004
388	GABRIELA GONGONÇALVES SOARES LOPES	6	N	N	-	4	0	N	16/09/2004
389	RAYANE DA ROCHA DE OLIVEIRA	6	N	N	-	4	0	N	07/12/2004
390	JOICE RAMOS DA CONCEIÇÃO	6	N	S	Técnico	4	3	N	20/10/1986
391	DIONÊS JEOVANY MELO COSTA	6	N	S	Técnico	4	2	S	07/11/1988
392	TAIRINE DA SILVA BARBOSA	6	N	S	Técnico	4	2	N	24/02/1991
393	THAYNA GALDENCIO MACÊDO	6	N	S	Técnico	4	1	S	05/09/1997
394	ROSANA CONCEIÇÃO DA SILVA	6	N	S	Técnico	4	1	N	07/03/1976
395	ALESSANDRA VIEIRA MEIRELLES	6	N	S	Técnico	4	1	N	15/05/1978
396	MICHELE FRANCO TAVARES	6	N	S	Técnico	4	1	N	13/02/1980
397	AMANDA FREIRE BRITO PEREIRA	6	N	S	Técnico	4	1	N	28/11/1990
398	LARISSA CAMARINHA TAVARES	6	N	S	Técnico	4	1	N	22/04/2001
399	JEANE DA SILVA BARBOSA	6	N	S	Técnico	4	0	S	24/11/1997
400	CAROLINA ALVES FREITAS	6	N	S	Técnico	4	0	S	19/06/2001
401	BIANCA GOMES LEAL DAS CHAGAS	6	N	S	Técnico	4	0	S	13/04/2005
402	SIMONE CASTRO DE ABREU	6	N	S	Técnico	4	0	N	14/03/1973
403	DIEGO HENRIQUE BASTOS DA FONSECA	6	N	S	Técnico	4	0	N	17/04/1997
404	LETICIA MEDEIROS DA SILVA	6	N	S	Técnico	4	0	N	26/07/1998
405	MARYAH CLARA DA COSTA SANTOS	6	N	S	Técnico	4	0	N	24/02/2003
406	GIOVANA DE LIMA BARBOSA	6	N	S	Técnico	4	0	N	16/05/2006
407	VITORIA RAMOS	6	N	S	Técnico	4	0	N	01/06/2006
408	LEONARDO MALCIANO JORGE	6	N	S	-	6	2	N	06/07/1985
409	FLÁVIA BATISTA VALADÃO	6	N	S	-	6	2	N	18/01/1990
410	ANA CAROLINA GOMES DE ALMEIDA	6	N	S	-	6	2	N	03/02/1990
411	RUTH VARGAS DO ROSARIO VALADARES	6	N	S	-	6	1	N	26/11/1995
412	MARIA IZAURA LEITE DA SILVA	6	N	S	-	6	0	N	01/05/1990
413	NATALIA DA SILVA LAGE	6	N	S	-	6	0	N	27/05/1998
414	ALINE DA SILVA LEMOS DOS SANTOS	6	N	S	-	4	3	N	26/11/1985
415	KARINE DA SILVA CARVALHO MARINS	6	N	S	-	4	3	N	03/08/1992
416	MARIA LUIZA DE ALMEIDA VITA TRISTAO	6	N	S	-	4	2	N	24/01/1977
417	MANOELA NUNES VIEIRA SODRÉ	6	N	S	-	4	2	N	19/02/1984
418	SOLANGE DA SILVA OLIVEIRA SANTOS	6	N	S	-	4	1	S	18/07/1989
419	FERNANDA COSTA GAMA COELHO	6	N	S	-	4	1	N	29/06/1985
420	DAIANNA OLIVEIRA DA SILVA	6	N	S	-	4	1	N	02/11/1986
421	TAYLANA INGRID ALVES SOUSA	6	N	S	-	4	1	N	22/09/1991
422	THAIS REGINA DUARTE TAVARES	6	N	S	-	4	1	N	08/05/1996
423	GIOVANNA VIANA ROSA DA SILVA	6	N	S	-	4	1	N	09/03/2000
424	EDUARDA MORAIS RIBEIRO	6	N	S	-	4	1	N	23/01/2003
425	TATIANA BASTOS CAMPOS	6	N	S	-	4	0	N	01/06/1979
426	AMANDA DE MELO GUIMARÃES	6	N	S	-	4	0	N	04/06/1997
427	SARA VIANA DA SILVA	6	N	S	-	4	0	N	24/09/2000
428	BRENDA FABIAM DE ALMEIDA	6	N	S	-	4	0	N	18/04/2001
429	SAMIRA NATÁRIA MORAES LOPES	6	N	S	-	4	0	N	20/11/2004
430	SABRINE NATARIA MORAES LOPES	6	N	S	-	4	0	N	20/11/2004
431	SAMYA DA SILVA COSTA RODRIGUES	6	N	S	-	4	0	N	04/08/2005
432	MARIA CLARA ANDRADE DE AZEVEDO	6	N	S	-	4	0	N	12/06/2006
433	REBECA DA SILVA TEIXEIRA	6	N	S	-	4	0	N	07/02/2007
434	JANETE OLIVEIRA CARVALHO DA SILVA	5,5	N	N	-	4	3	N	24/06/1979
435	VÂNIA RAIMUNDA DA CRUZ GÓES	5,5	N	N	-	4	3	N	25/12/1983
436	SILVANA AKEMI MATSURA FURTADO DE ARAÚJO	5,5	N	N	-	4	2	N	14/01/1976
437	MARIA CRISTINA DA SILVA POLICARPO DOS SANTOS REIS	5,5	N	N	-	4	2	N	01/09/1987
438	BEATRIZ AVANCI SOARES	5,5	N	N	-	4	1	S	21/08/1994
439	GILLYANE ESTEVAM DE ANDRADE	5,5	N	N	-	4	1	N	16/03/1987
440	REBECCA DE CARVALHO NEGRAO SANTIAGO	5,5	N	N	-	4	1	N	31/01/1998
441	MARILIA GABRIELA DA CUNHA FREITAS	5,5	N	N	-	4	1	N	27/09/2002
442	JULIANA AGUIAR GOMES	5,5	N	N	-	4	0	N	13/02/1993
443	LORRAINE SILVA CARREIRO DE OLIVEIRA	5,5	N	N	-	4	0	N	05/08/2004
444	FRANÇOISE GOMES FERREIRA	5,5	N	S	-	4	3	S	14/11/1975
445	CAROLINE PACHECO DE OLIVEIRA	5,5	N	S	-	4	0	N	27/04/1996



446	SANDRA VALERIA DOS SANTOS BACHSCHMIED DE OLIVEIRA	5	S	N	Graduação	0	0	N	20/01/1965
447	MARIA ANGÉLICA ALVES DE MEDEIROS	5	N	N	Graduação	0	3	N	27/07/1978
448	CECÍLIA PINTO ABREU LIBÓRIO DA SILVA	5	N	N	Graduação	0	3	N	18/08/1984
449	HELLEN SANTOS LIRA	5	N	N	Graduação	0	2	N	05/09/1980
450	GRAZIELE DE SOUZA JORGE DUARTE	5	N	N	Graduação	0	2	N	05/01/1981
451	CAMILA SOARES DA CUNHA DE SOUZA	5	N	N	Graduação	0	2	N	03/09/1989
452	ELYN FERREIRA MUNIZ FRAGOSO	5	N	N	Graduação	0	2	N	30/05/1993
453	ALESSANDRA DA SILVA DUARTE MARQUES	5	N	N	Graduação	0	1	N	15/05/1975
454	VIVIAN FABRICIO DA MOTTA	5	N	N	Graduação	0	1	N	26/03/1984
455	ELISLIER DA SILVA ALVES RODRIGUES	5	N	N	Graduação	0	1	N	03/05/1984
456	JOELMA OLIVEIRA MARGARIDO MELLO	5	N	N	Graduação	0	1	N	07/04/1986
457	ELAINE DE SOUZA LIMA	5	N	N	Graduação	0	1	N	16/06/1996
458	MARIA ANGELICA DA SILVA	5	N	N	Graduação	0	0	N	21/12/1968
459	CLEIDE CORREIA DE MATOS ALVES	5	N	N	Graduação	0	0	N	30/04/1970
460	GERUZA SCHWARTZ RIBEIRO	5	N	N	Graduação	0	0	N	02/10/1977
461	LEZIANNA CEZÁRIO MODESTO SANTOS	5	N	N	Graduação	0	0	N	16/10/1991
462	NÍVEA CAPETINI GONÇALVES DA SILVA	5	N	N	Graduação	0	0	N	23/02/1998
463	CAROLINE ARAUJO DE CARVALHO	5	N	N	Graduação	0	0	N	09/10/1998
464	ESTER SILVA DE SOUSA FREITAS	5	N	N	-	4	3	N	26/12/1985
465	BÁRBARA DA SILVA RIBEIRO	5	N	N	-	4	2	N	13/12/1996
466	RAQUEL DOS SANTOS ARAUJO	5	N	N	-	4	1	N	21/01/1995
467	ANA CAROLINA DOS SANTOS SILVA	5	N	N	-	4	0	N	15/06/1985
468	EMILY KAROLINY RODRIGUES DE FREITAS	5	N	N	-	4	0	N	28/01/2002
469	ISABELLA FERNANDA RODRIGUES RAMOS	5	N	N	-	4	0	N	28/01/2005
470	JENNIFER SILVA DE OLIVEIRA	5	N	S	Graduação	0	0	N	08/12/1991
471	MARCILENE DA SILVA MAGALHÃES	5	N	S	-	4	0	N	19/12/1966
472	SOFIA DA SILVA SOUZA MARTINS	5	N	S	-	4	0	N	28/12/2002
473	ALESSANDRA SILVA DE OLIVEIRA	4,5	N	N	Graduação	0	2	N	22/10/1990
474	PATRÍCIA MORAES LIMA	4,5	N	N	Graduação	0	1	N	24/08/1986
475	ALINE LEITE MAIA DA COSTA	4,5	N	N	Graduação	0	0	N	11/07/1982
476	KAREN SATURNINO NUNES	4,5	N	N	Graduação	0	0	N	08/05/1996
477	RENATA CAMPOS DE SOUZA	4,5	N	N	-	4	2	N	21/05/1980
478	LUANA PEREIRA DE CARVALHO RIBEIRO	4,5	N	N	-	4	2	N	12/12/1988
479	IRENILDA DO NASCIMENTO SILVA	4,5	N	N	-	4	1	N	30/04/1983
480	NICOLLY DE CARVALHO MAZZUCHELLI FERREIRA	4,5	N	N	-	4	0	N	14/03/2008
481	ISABEL CRISTINA DE SOUZA FARIA	4	S	N	-	4	0	N	18/07/1954
482	LUCA MARIA TEIXEIRA DE ALBUQUERQUE	4	S	N	-	4	0	N	08/07/1963
483	ROSEMARY DE SOUZA SANTOS	4	S	S	-	4	1	N	10/06/1965
484	ARIANA ALVES DA SILVA	4	N	N	Técnico	0	2	N	06/03/1985
485	GABRIELA AFFONSO DA SILVA	4	N	N	Técnico	0	2	N	07/05/1986
486	YASMINI SOARES RIBEIRO	4	N	N	Técnico	0	2	N	17/01/1990
487	CRISDILEIDE SOUSA DÓRIA OLIVEIRA	4	N	N	Técnico	0	2	N	01/08/1990
488	LILIANE VIDAL GOMES DA SILVA	4	N	N	Técnico	0	1	N	21/08/1983
489	PRISCILA AGNIS MACHADO DE OLIVEIRA	4	N	N	Técnico	0	1	N	15/02/1990
490	ALXSSANDRA VARGAS DE OLIVEIRA	4	N	N	Técnico	0	1	N	13/12/1995
491	LORANA VITORIA FORTINI	4	N	N	Técnico	0	1	N	07/02/2002
492	DANIELLE DA SILVA ROSA	4	N	N	Técnico	0	0	N	10/05/1986
493	LUANA DA SILVA CAMPOS	4	N	N	Técnico	0	0	N	02/01/1988
494	ESTER VALCACIO SILVA	4	N	N	Técnico	0	0	N	21/08/1997
495	JOICE DIAS SOARES	4	N	N	Técnico	0	0	N	24/12/1999
496	GEOVANNA DE SOUZA SIQUEIRA	4	N	N	Técnico	0	0	N	27/01/2000
497	ROBERTA KETRILYN GOMES PESSANHA	4	N	N	Técnico	0	0	N	22/05/2003
498	ANNA CARLA DA SILVA OTAVIANO	4	N	N	Técnico	0	0	N	17/02/2005
499	DANDARA SOUZA SILVA HENRIQUES	4	N	N	Técnico	0	0	N	23/01/2006
500	JHULIE LOYOLA MANGIFESTE	4	N	N	Técnico	0	0	N	09/04/2006
501	MARIA EDUARDA DA SILVA SANTOS	4	N	N	Técnico	0	0	N	22/05/2007
502	LIS FREITAS MACHADO	4	N	N	Técnico	0	0	N	02/02/2008
503	VERÔNICA DE ARAÚJO NUNES	4	N	N	-	4	3	N	24/10/1982
504	SUELLEN DA SILVA GOMES	4	N	N	-	4	3	N	12/01/1988
505	VANUSA DO NASCIMENTO COSTA BATISTA	4	N	N	-	4	3	N	06/05/1991
506	QUEZIA VIEIRA ELEOTERIO	4	N	N	-	4	3	N	18/11/1991
507	CLEIDIALA PEREIRA DE SOUZA	4	N	N	-	4	3	N	17/05/1993
508	NAIRASSY FERNANDA PAULO RODRIGUES	4	N	N	-	4	3	N	10/11/1993
509	VIVIANE FREITAS DA SILVA RIBEIRO	4	N	N	-	4	2	N	22/11/1986
510	BRUNA FAGUNDES SOARES	4	N	N	-	4	2	N	28/02/1993
511	MARCELE CRISTINA MIRANDA	4	N	N	-	4	2	N	28/04/1994
512	VANESSA DE SOUZA LACERDA	4	N	N	-	4	2	N	12/09/1996
513	ERIKA SILVEIRA DA SILVA	4	N	N	-	4	2	N	25/11/1999
514	EDUARDA CRISTINA PEREIRA DA SILVA	4	N	N	-	4	2	N	24/12/1999
515	ROSANE DOS SANTOS	4	N	N	-	4	1	N	15/03/1974
516	MARCIANE PEREIRA BORBA	4	N	N	-	4	1	N	14/05/1974
517	ANA CRISTINA DE SANTANA BEZERRA	4	N	N	-	4	1	N	22/10/1975
518	DANIELLI MUNIZ MULLER LEVONE	4	N	N	-	4	1	N	25/05/1979
519	JACQUELINE DOS SANTOS DA SILVA	4	N	N	-	4	1	N	18/06/1979
520	VIVIANE DE JESUS REBELLO	4	N	N	-	4	1	N	12/02/1981
521	JULIANA MOFATI PASSOS BARBOSA	4	N	N	-	4	1	N	03/07/1982
522	LUANA PERRONI CARNEIRO	4	N	N	-	4	1	N	13/04/1983
523	LIDIANA SANTOS GUEDES	4	N	N	-	4	1	N	26/02/1984
524	PRISCILA DE MORAES SILVA QUINTANILHA	4	N	N	-	4	1	N	10/03/1985
525	VANESSA MENDES DA SILVA ABRÃO	4	N	N	-	4	1	N	30/12/1986



526	MONICK OLIVEIRA DOS SANTOS	4	N	N	-	4	1	N	13/04/1987
527	MAYARA LETÍCIA SOARES NUNES	4	N	N	-	4	1	N	31/08/1987
528	CAMILA VIANA PORTO COSTA	4	N	N	-	4	1	N	18/01/1988
529	BRUNA DE ARAUJO GOMES	4	N	N	-	4	1	N	25/09/1988
530	JACIANE ANTÔNIO PEREIRA LIMA	4	N	N	-	4	1	N	25/03/1990
531	DANUBIA BORGES DUARTE	4	N	N	-	4	1	N	27/07/1992
532	DHAYANE JORGE KORT KAMP	4	N	N	-	4	1	N	22/06/1993
533	JENIFFER DE PAULA DOS SANTOS	4	N	N	-	4	1	N	14/01/1994
534	BRENDA SANTANA DA SILVA MARTINS	4	N	N	-	4	1	N	28/04/1998
535	ISABELA CRISTINA CONCEIÇÃO CORREA	4	N	N	-	4	1	N	12/04/1999
536	ESTHER DE SOUZA KORT KAMP	4	N	N	-	4	1	N	26/04/2004
537	MARGARETH AMORIM MENDANHA FERREIRA	4	N	N	-	4	0	S	26/06/1971
538	IZA MARIA LIMA	4	N	N	-	4	0	S	03/11/1999
539	EZILDA SANTIAGO DOS SANTOS	4	N	N	-	4	0	N	19/07/1966
540	NAIR NARCISO MILITÃO DA SILVA	4	N	N	-	4	0	N	12/03/1969
541	GILDA DA SILVA VELASCO COSTA	4	N	N	-	4	0	N	24/04/1971
542	GLEYCE RAPHAEL GONCALVES	4	N	N	-	4	0	N	16/11/1975
543	ROSANIA AZEREDO	4	N	N	-	4	0	N	01/07/1979
544	MARCELLI ROCHA REZENDE	4	N	N	-	4	0	N	07/01/1980
545	ERICA DE AZEVEDO DOS SANTOS	4	N	N	-	4	0	N	21/04/1980
546	PÂMELLA DIAS MORAES	4	N	N	-	4	0	N	11/08/1983
547	SUELLEN DIAS MORAES	4	N	N	-	4	0	N	11/08/1983
548	FABIANA GOMES DA CUNHA	4	N	N	-	4	0	N	23/09/1985
549	BRUNA DEBOSSAN DA SILVA SOUZA	4	N	N	-	4	0	N	30/05/1986
550	SUELLEN GARCIA COUTINHO	4	N	N	-	4	0	N	03/03/1991
551	LIVIA DINIZ BOTELHO	4	N	N	-	4	0	N	08/06/1992
552	GABRIELA GOMES MARVILA	4	N	N	-	4	0	N	13/11/1992
553	VINICIUS EDUARDO OLIVEIRA MARANINI DA SILVA	4	N	N	-	4	0	N	07/02/1993
554	ADRIANA CRISTINA NOGUEIRA GOMES	4	N	N	-	4	0	N	03/07/1996
555	SARAH SANDY DE OLIVEIRA EUGÊNIO	4	N	N	-	4	0	N	11/01/1997
556	ESTER PEREIRA DA SILVEIRA	4	N	N	-	4	0	N	12/05/1999
557	EMANUELLE DE ASSIS BARBOSA VICENTE	4	N	N	-	4	0	N	16/09/2000
558	ROSELAINE LIMA DOS SANTOS	4	N	N	-	4	0	N	21/06/2002
559	VITÓRIA DOS ANJOS SANT ANA	4	N	N	-	4	0	N	15/11/2003
560	ANA LUIZA HOLANDA CONCEIÇÃO	4	N	N	-	4	0	N	08/09/2004
561	MARIA EDUARDA NONATO SILVA	4	N	N	-	4	0	N	07/01/2005
562	ALICE MOURA DA SILVA COSTA	4	N	N	-	4	0	N	03/11/2006
563	SARA EVELLY RANGEL BERNARDO	4	N	N	-	4	0	N	07/11/2006
564	PEDRO JOSÉ VELOSO ROCHA	4	N	N	-	4	0	N	27/07/2007
565	ANNY CAROLINE FERNANDES DE OLIVEIRA	4	N	S	Técnico	0	2	N	13/04/1998
566	DEBORA CRISTINA DAS CHAGAS PINTO THOMAZ	4	N	S	Técnico	0	1	N	11/01/1982
567	BRUNA ALM DE CARVALHO VALENTE	4	N	S	Técnico	0	1	N	12/10/1985
568	THYELLEN FIGUEIREDO DA SILVA	4	N	S	Técnico	0	1	N	13/07/1999
569	LETICIA CARVALHO DE OLIVEIRA	4	N	S	Técnico	0	0	N	19/03/2005
570	JULIANA RIBEIRO	4	N	S	-	4	2	N	15/08/1987
571	DANIELLE NOBRE BAPTISTA	4	N	S	-	4	1	N	27/10/1971
572	ROBERTA MATHIAS DA SILVA	4	N	S	-	4	1	N	13/04/1983
573	KETLEN MARTINS AZEVEDO	4	N	S	-	4	1	N	25/05/2001
574	ALDETE DOS ANJOS SILVA	4	N	S	-	4	0	S	27/07/1970
575	TAYNÁ DA SILVA MARTINS	4	N	S	-	4	0	S	28/11/2003
576	LAURA DA CRUZ	4	N	S	-	4	0	N	19/05/1968
577	CAMILA VIEIRA ZERBINATO DA FONSECA	4	N	S	-	4	0	N	16/08/1988
578	LARISSA MENEGUIT RAMOS	4	N	S	-	4	0	N	10/11/1995
579	ESTHER DO NASCIMENTO PEREIRA	4	N	S	-	4	0	N	16/06/1998
580	RAFAELA GOMES FARIA	4	N	S	-	4	0	N	20/04/2000
581	MYLLENA SANTOS GONZALEZ	4	N	S	-	4	0	N	09/05/2002
582	JULYA DE OLIVEIRA PASSOS	4	N	S	-	4	0	N	20/06/2005
583	YTHAWANNA SOUZA SANTOS DO NASCIMENTO	4	N	S	-	4	0	N	01/06/2006
584	LARA MENDES ALVES	4	N	S	-	4	0	N	19/08/2006
585	ELAINE CRISTINA ALVES FERREIRA SALES	3,5	N	N	Graduação	0	1	N	07/04/1976
586	GLORIA DOS SANTOS	3,5	N	N	Técnico	0	1	N	07/05/1982
587	JUSELIA GOULART DA CONCEIÇÃO	3,5	N	N	Técnico	0	0	N	20/08/1977
588	CARLA ANACLETO MATTOS	3,5	N	N	Técnico	0	0	N	24/07/1978
589	KASSYANE PERES DA CONCEIÇÃO	3,5	N	N	Técnico	0	0	N	12/07/2002
590	MICHELLE GOMES RIBEIRO	3	N	N	Graduação	0	4	N	29/10/1988
591	ANGÉLICA MARIA PORTO SEZINANDO SILVA	3	N	N	Graduação	0	2	N	21/04/1975
592	VANILZE MARIA ALVES	3	N	N	Graduação	0	1	N	07/08/1966
593	LETIERE MORAES	3	N	N	Graduação	0	1	N	07/06/1981
594	RAPHAELA CORREA DA SILVA MELLO	3	N	N	Graduação	0	1	N	01/05/1999
595	VERA SILVA DE SOUZA CORREA	3	N	N	Graduação	0	0	N	12/07/1967
596	VERÔNICA BATISTA COSTA	3	N	N	Graduação	0	0	N	21/03/1975
597	FABIANA BAPTISTA BASTOS	3	N	N	Graduação	0	0	N	19/03/1995
598	THAYNARA DE ASSIS NASCIMENTO	3	N	N	Graduação	0	0	N	12/04/1999
599	LILIANE DE SOUSA	3	N	N	Técnico	0	3	N	04/01/1993
600	CATIANA PARABOLA GOMES BARCELLOS	3	N	N	Técnico	0	2	N	13/11/1986
601	JÉSSICA SACRAMENTO DOS REIS	3	N	N	Técnico	0	2	N	06/01/1991
602	JOICY PORTUGAL SOARES DAVID	3	N	N	Técnico	0	2	N	24/09/1996
603	VANICE GOMES DE SOUZA	3	N	N	Técnico	0	1	N	15/01/1978
604	ROSILANE PAES SOARES	3	N	N	Técnico	0	1	N	28/05/1982
605	JULIANA OLIVEIRA DOS SANTOS	3	N	N	Técnico	0	1	N	22/01/1986



606	ISABEL CRISTINA RIBEIRO GARBÊTO	3	N	N	Técnico	0	0	N	08/09/1973
607	MARIANA DE SOUSA PERES	3	N	N	Técnico	0	0	N	17/04/2005
608	KAROLINA TERRA FERNANDES BELO	3	N	N	Técnico	0	0	N	24/07/2006
609	ALINE THAÍS FERREIRA DE OLIVEIRA	3	N	S	Graduação	0	0	N	02/09/1996
610	MICHELI ALVES DA SILVA	3	N	S	Técnico	0	1	N	31/08/1978
611	BEATRIZ DE JESUS OLIVEIRA	3	N	S	Técnico	0	0	S	11/12/2003
612	EULA KATIA PESSOA BARBOSA	2,5	N	N	Técnico	0	0	N	03/10/1981
613	LUNA MALVEIRA CANEDO	2,5	N	N	Técnico	0	0	N	24/01/2008
614	THALITA DOS SANTOS	2,5	N	S	Técnico	0	2	N	25/08/1997
615	MAIARA AUGUSTINHO DA SILVA	2,5	N	S	Técnico	0	0	N	19/11/2003
616	DENISE PEREIRA CARVALHO LUCIO	2	S	N	-	0	0	N	12/11/1962
617	ANA PAULA BORBA PINTO	2	S	N	-	0	3	N	03/04/1963
618	ERDILEY QUEIROZ DE ASSIS	2	S	N	-	0	0	N	25/10/1963
619	MARIZA DE OLIVEIRA LOREDO COSTA	2	S	N	-	0	0	N	29/11/1964
620	DENISE ALVES DA SILVA	2	S	N	Técnico	0	0	N	08/01/1965
621	LEILA MEIRELES ALMEIDA	2	S	S	-	0	0	N	11/11/1965
622	ARMENIA SOUSA DA SILVA	2	N	N	Técnico	0	4	N	09/01/1978
623	ROSIANE RAMOS DA SILVA	2	N	N	Técnico	0	3	N	02/08/1973
624	MONIQUE SALLES JARDIM	2	N	N	Técnico	0	3	N	24/12/1994
625	EMILE BARBOSA COSTA	2	N	N	Técnico	0	3	N	06/01/1999
626	PRICILA DE SOUZA LUZ	2	N	N	Técnico	0	2	N	14/12/1976
627	VIVIANE XAVIER MARTINS	2	N	N	Técnico	0	2	N	17/04/1978
628	MARIA DAS DORES DA SILVA	2	N	N	Técnico	0	2	N	04/04/1980
629	MICHELLE SANTOS E TAVARES SILVA	2	N	N	Técnico	0	2	N	12/10/1982
630	MONIQUE BATISTA FIGUEREDO	2	N	N	Técnico	0	2	N	09/06/1988
631	TELMA ALESSANDRA RASGA COITO	2	N	N	Técnico	0	1	N	13/04/1977
632	MARIA DA CONCEIÇÃO ALVES LEANDRO	2	N	N	Técnico	0	1	N	12/12/1979
633	CARLA FREIRE SILVA DA SILVA	2	N	N	Técnico	0	1	N	06/10/1981
634	LAYLA MONTEIRO DOS SANTOS	2	N	N	Técnico	0	1	N	28/01/1983
635	DANIELE KEDIMA FRANÇA	2	N	N	Técnico	0	1	N	05/07/1983
636	RAQUEL VIVIANE VITALINO DA SILVA	2	N	N	Técnico	0	1	N	04/10/1983
637	VANIA CRUZ NASCIMENTO	2	N	N	Técnico	0	1	N	02/01/1984
638	KELLEN DAMIANA GEREMIAS AZEVEDO VIEIRA	2	N	N	Técnico	0	1	N	01/02/1986
639	CAMILA RODRIGUES	2	N	N	Técnico	0	1	N	02/11/1989
640	THACYANA MOREIRA DE MELLO DUARTE	2	N	N	Técnico	0	1	N	12/06/2006
641	SARA CUSTODIO FRANCO	2	N	N	Técnico	0	0	S	10/05/1996
642	ANDRÉA LÚCIA SIQUEIRA PINTO	2	N	N	Técnico	0	0	N	04/08/1969
643	JOCILEIDE PEREIRA FREITAS	2	N	N	Técnico	0	0	N	14/07/1976
644	ALINE CRISTINA DE ASSIS LARA	2	N	N	Técnico	0	0	N	01/06/1980
645	FABIANA SOARES SIMÃO DE SOUZA	2	N	N	Técnico	0	0	N	14/08/1983
646	LETICIA MARIA SILVA RIBEIRO	2	N	N	Técnico	0	0	N	18/08/1983
647	VANESSA AFFONSO DE AZEVEDO DOS SANTOS	2	N	N	Técnico	0	0	N	08/11/2001
648	ANA JULIA RODRIGUES DA SILVA	2	N	N	Técnico	0	0	N	24/02/2005
649	CAMILLY GOMES DE OLIVEIRA	2	N	N	Técnico	0	0	N	11/04/2005
650	NINA PADILHA MOZER	2	N	N	Técnico	0	0	N	09/05/2006
651	CAROLINE SOARES CRUZ LOFRANO FARIA	2	N	N	-	0	4	N	16/02/1984
652	KEITYELLE DE SOUZA MENDONÇA	2	N	N	-	0	3	N	09/08/1986
653	RAFAELA DE SOUZA SANTOS	2	N	N	-	0	3	N	31/03/1991
654	ARIANE SABINO MARIANO FELIX	2	N	N	-	0	3	N	13/03/1992
655	LÊDA DUTRA ROCHA SOUZA	2	N	N	-	0	2	N	30/07/1966
656	ALESSANDRA MONTEIRO GARCIA DA SILVA	2	N	N	-	0	2	N	30/09/1981
657	ELIANE SIOVA BARBOSA	2	N	N	-	0	2	N	17/03/1982
658	ANA CAROLINA DE MELLO SALVADOR	2	N	N	-	0	2	N	16/11/1987
659	DAHIANI GOMES ROSA	2	N	N	-	0	2	N	14/01/1988
660	PRISCILA PAES DA SILVA LIMA	2	N	N	-	0	2	N	06/05/1988
661	LAIS DOS REIS LAGE DOS SANTOS	2	N	N	-	0	2	N	18/11/1988
662	AMANDA JENIFFER DA SILVA FILGUEIRA	2	N	N	-	0	2	N	09/05/1993
663	JOYCE MARIA DA SILVA COSTA	2	N	N	-	0	2	N	04/10/1996
664	LARISSA DA SILVA LEMOS PINTO	2	N	N	-	0	2	N	14/01/1998
665	ANA GABRIELE DE ARAUJO MATA DE CARVALHO	2	N	N	-	0	2	N	15/07/1998
666	MICHELLE SIQUEIRA CAETANO	2	N	N	-	0	2	N	12/04/1999
667	HANNA CRISTINE DE SOUZA SANTOS DOS REIS	2	N	N	-	0	2	N	15/09/1999
668	PATRICIA SOARES DE AMORIM	2	N	N	-	0	2	N	18/03/2002
669	ANA MARIA LIMA MARIANNO	2	N	N	-	0	1	N	18/04/1979
670	ERICA COUTINHO DA SILVA	2	N	N	-	0	1	N	15/05/1979
671	SIMONE VIEIRA FREITAS MOTA	2	N	N	-	0	1	N	07/01/1980
672	PATRÍCIA DUARTE FÉLIX	2	N	N	-	0	1	N	23/02/1981
673	THIAGO JUFO RODRIGUES	2	N	N	-	0	1	N	15/02/1982
674	SIMONE SILVA DE PAULA	2	N	N	-	0	1	N	30/09/1984
675	VANESSA JANDRE DA SILVA LINHARES	2	N	N	-	0	1	N	19/11/1986
676	ALINE SOFFIATTO	2	N	N	-	0	1	N	30/05/1988
677	JESSICA DA SILVA	2	N	N	-	0	1	N	08/04/1991
678	JESSICA BARRETO DE SIQUEIRA	2	N	N	-	0	1	N	04/08/1991
679	ALESSANDRA GOMES RIBEIRO	2	N	N	-	0	1	N	01/11/1992
680	MARCELLA SILVA DOS SANTOS	2	N	N	-	0	1	N	21/06/1993
681	LOHANNA MOREIRA NETO DO AMARAL	2	N	N	-	0	1	N	26/04/1994
682	SUELLEN DIAS DE CARVALHO PEDRO	2	N	N	-	0	1	N	15/01/1995
683	ANA BEATRIZ DO AMOR DIVINO RODRIGUES	2	N	N	-	0	1	N	11/06/1999
684	LUCIA MARIA PEREIRA DO REGO	2	N	N	-	0	0	N	15/04/1967
685	RITA PEREIRA SANTOS	2	N	N	-	0	0	N	10/02/1968



686	ANDREA DOS SANTOS VICENTE	2	N	N	-	0	0	N	18/07/1970
687	ROSA MARIA DA SILVA SOUZA	2	N	N	-	0	0	N	18/09/1971
688	APARECIDA DE MELO LUCINDO GUARNIERI	2	N	N	-	0	0	N	26/04/1980
689	LUCIANA RIBEIRO DE JESUS COSTA	2	N	N	-	0	0	N	09/11/1980
690	GILIANE ALVES BARCELOS DE LIMA	2	N	N	-	0	0	N	13/02/1984
691	ROSANA SOUZA ESTEFANI	2	N	N	-	0	0	N	22/03/1990
692	CASSIANE NUNES BRANDÃO	2	N	N	-	0	0	N	27/01/1996
693	SAMILA FERREIRA DE OLIVEIRA	2	N	N	-	0	0	N	01/04/1996
694	JHENNIFER APARECIDA DE MELO LUCINDO GUARNIERI	2	N	N	-	0	0	N	09/02/1999
695	LAURA ALVES DA SILVA VAZ	2	N	N	-	0	0	N	31/12/1999
696	MAYRA GOMES DA SILVA	2	N	N	-	0	0	N	01/02/2000
697	MARIA LAURA REIS DA COSTA	2	N	N	-	0	0	N	07/02/2001
698	ANA BEATRIZ AZEVEDO MATTOS LOFRANO	2	N	N	-	0	0	N	27/06/2002
699	LAIS SANTOS CHAVES	2	N	N	-	0	0	N	31/12/2002
700	LAIS BERSOT LEVINO	2	N	N	-	0	0	N	03/03/2003
701	MARIA EDUARDA DO CARMO MARQUES	2	N	N	-	0	0	N	06/05/2003
702	EMMYLAINE FRANÇA DA MOTA	2	N	N	-	0	0	N	20/08/2003
703	IZABELI OLIVEIRA FONSECA	2	N	N	-	0	0	N	10/09/2003
704	CAMILLY VICTORIA FEITOSA DOS SANTOS	2	N	N	-	0	0	N	14/10/2004
705	ESTHER NEVES ROSA	2	N	N	-	0	0	N	06/12/2004
706	BEATRIZ DINIZ ROCHA PAIXÃO	2	N	N	-	0	0	N	23/02/2005
707	MARIA LUIZA TARDELLI TEOFILO VIERA	2	N	N	-	0	0	N	17/04/2005
708	ANA LAURA BARROS MONTEIRO	2	N	N	-	0	0	N	07/07/2005
709	GABRIELLA DE ARNIZAU CASANOVA	2	N	N	-	0	0	N	26/07/2005
710	FLAINE MION PREATO LEITE DE ALBUQUERQUE	2	N	N	-	0	0	N	12/08/2005
711	LAURA BRASILEIRO BRAVIN	2	N	N	-	0	0	N	12/12/2005
712	MARIANA ANELOTE DA SILVA	2	N	N	-	0	0	N	01/03/2006
713	BEATRYZ DE BARROS AZEREDO	2	N	N	-	0	0	N	29/03/2006
714	EDRIELLY GOMES ARAÚJO	2	N	N	-	0	0	N	14/07/2006
715	CLARA ZUQUETO GUIMARÃES ALVES	2	N	N	-	0	0	N	25/02/2007
716	ESTELA TRINDADE CARVALHO	2	N	N	-	0	0	N	20/03/2007
717	RAYANNE SOUSA DOS SANTOS	2	N	N	-	0	0	N	09/06/2007
718	KAILANE CARDOSO CRUZ	2	N	S	Técnico	0	1	N	23/08/2002
719	ANA RAFAELA RODRIGUES MOREIRA	2	N	S	Técnico	0	0	N	07/08/1985
720	VICTORIA EMÍLIA MONTEIRO DA SILVA	2	N	S	Técnico	0	0	N	17/07/2000
721	YASMIM RUBIA MIRANDA GOUVEA	2	N	S	Técnico	0	0	N	13/01/2002
722	SIMONE DE SOUZA BARCELOS	2	N	S	-	0	4	N	19/04/1974
723	VANESSA DIAS DA SILVA	2	N	S	-	0	1	N	21/03/1994
724	LAYS BARBOSA FERREIRA	2	N	S	-	0	1	N	27/12/2002
725	ROSILENE COUTO CAJA	2	N	S	-	0	0	N	26/02/1984
726	TIAGO DE MEDEIROS NUNES	2	N	S	-	0	0	N	23/11/1985
727	JHENNIFER TAVARES MENDES	2	N	S	-	0	0	N	27/12/1994
728	VANESSA DA SILVA MARTINS	2	N	S	-	0	0	N	19/05/1995
729	JULIANY DOS SANTOS MARINHO DA SILVA	2	N	S	-	0	0	N	23/05/2004
730	THALIA CAROLINA RIBEIRO DOS SANTOS	2	N	S	-	0	0	N	22/08/2004
731	ALANNA MORAES DA SILVA	2	N	S	-	0	0	N	19/08/2006
732	LETICIA DA SILVA MARTINS DE AZEREDO	1,5	N	N	-	0	3	N	17/08/1987
733	JÉSSICA DA SILVA AMORIM	1,5	N	N	-	0	2	N	30/03/1991
734	YASMIM MOTA VALERIO DA COSTA	1,5	N	N	-	0	2	N	09/06/2000
735	ROSA MARIA SARAIVA DE MOURA	1,5	N	N	-	0	1	N	22/05/1978
736	ANA CAROLINA MINGUTA DA SILVA	1,5	N	N	-	0	1	N	03/11/1994
737	IZABELA DA SILVA SANTOS	1,5	N	N	-	0	1	N	25/04/1996
738	ISADORA CHAGAS DOS SANTOS	1,5	N	N	-	0	1	N	30/08/1999
739	DANIELE PAULA DOS SANTOS FERREIRA	1,5	N	N	-	0	0	N	09/09/1974
740	CARMEM LÚCIA TRINDADE DE MATTOS	1,5	N	N	-	0	0	N	28/10/1981
741	CHARLENE DA SILVA BATISTA PAZ	1,5	N	N	-	0	0	N	01/10/1987
742	THALIA DA SILVA FELI DOS SANTOS	1,5	N	N	-	0	0	N	22/03/2001
743	GIOVANA DA SILVA PIRES	1,5	N	N	-	0	0	N	31/07/2004
744	LÍVIA QUEZIA PATRIOTA MACHADO	1,5	N	N	-	0	0	N	05/08/2006
745	STEPHANY BUENO MAZZUCHELLI FERREIRA	1,5	N	S	-	0	1	N	05/04/2001
746	MARINICE MARQUES DE MORAES ESTEVES	1	S	N	-	0	0	N	21/03/1965
747	EBENÉZER DA SILVA	1	N	N	-	0	2	N	07/10/1969
748	VALERIA DA SILVA ANDRADE	1	N	N	-	0	2	N	11/03/1981
749	ADENIZIA DOS SANTOS CONSTANCIO	1	N	N	-	0	1	N	15/02/1975
750	CLAUDIA REGINA CAETANO AZEVEDO	1	N	N	-	0	1	N	13/12/1984
751	SUELLEN DA SILVA SANTOS GONCALVES	1	N	N	-	0	1	N	10/09/1987
752	ANA CLAUDIA PEREIRA DE SOUZA	1	N	N	-	0	1	N	19/02/1998
753	MARIA CLARA DE OLIVEIRA SILVINO FERNANDES DE AVILA	1	N	N	-	0	1	N	15/05/1998
754	AMANDA JULIANA DA SILVA GRAMARESTE	1	N	N	-	0	1	N	09/06/1998
755	CRISTIELY DA CONCEIÇÃO SILVA	1	N	N	-	0	1	N	28/12/1999
756	VILMA BUENO DRUMOND DA SILVA	1	N	N	-	0	0	N	17/05/1969
757	LAISE COSTA SILVA	1	N	N	-	0	0	N	20/12/1990
758	GISELLE GERALDELI DOS SANTOS	1	N	N	-	0	0	N	11/07/1991
759	LARIZA JÚNIOR DOS SANTOS GOMES	1	N	N	-	0	0	N	25/11/1992
760	CAMILA SILVA DE SOUZA VALENTIM	1	N	N	-	0	0	N	11/11/1995
761	NATASHA DOS SANTOS SIMÕES	1	N	N	-	0	0	N	13/07/1999
762	SAMARA FERREIRA PAES	1	N	N	-	0	0	N	24/04/2005
763	ANA CAROLINE PEREIRA DOS SANTOS	1	N	N	-	0	0	N	14/05/2006
764	ISABELLY DO PRADO VIANA GONÇALVES	1	N	N	-	0	0	N	26/07/2007
765	ALINE BISPO DA COSTA VENANCIO	0,5	N	N	-	0	2	N	22/12/1984



766	KATIANE DA SILVA	0,5	N	N	-	0	2	N	05/08/1990
767	THAIS FERREIRA MARTINS DOS SANTOS	0,5	N	N	-	0	2	N	03/03/1995
768	LUANA GONÇALVES MONTEIRO MARQUES NUNES	0,5	N	N	-	0	2	N	13/01/1998
769	KETELIN DUARTE DE FREITAS	0,5	N	N	-	0	2	N	12/03/1998
770	ALINE CRISTINE SILVA NASCIMENTO	0,5	N	N	-	0	1	N	21/05/1978
771	ZULEICA DIAS DO AMARAL VIEIRA PINTO	0,5	N	N	-	0	1	N	27/02/1981
772	LAURIANE OLIVEIRA DA SILVA	0,5	N	N	-	0	1	N	12/03/1993
773	AMANDA MACEDO FREZERZ	0,5	N	N	-	0	0	N	16/03/1998
774	BRUNA GUEDES DE MACEDO	0,5	N	N	-	0	0	N	11/12/2000
775	MARIANA RODRIGUES DOS SANTOS	0,5	N	N	-	0	0	N	15/03/2003
776	KARINE GUIMARÃES CORDEIRO	0,5	N	N	-	0	0	N	05/03/2007
777	GUILHERME GAMA GUIMARÃES	0,5	N	N	-	0	0	N	24/04/2007
778	ARIANY RODRIGUES DA SILVA	0,5	N	N	-	0	0	N	25/10/2007
779	NINA DE FATIMA DA CUNHA NUNEZ	0	S	N	-	0	0	N	01/11/1953
780	JANIR PEREIRA DA SILVA	0	S	N	-	0	2	N	03/04/1955
781	AMIZUET TEIXEIRA ZIMBRAO	0	S	N	-	0	0	N	06/04/1960
782	MARIA EMILIA GOMES ALVES	0	S	N	-	0	0	N	03/08/1960
783	MARLETE SOUZA VIEIRA	0	S	N	-	0	2	N	10/08/1961
784	MANOEL PAULINO DE LIMA NETO	0	S	N	-	0	1	N	22/12/1961
785	ARLENE DE AZEREDO CARVALHO BARÃO	0	S	N	-	0	1	N	02/06/1965
786	ROBERTA CRISTINA DA COSTA FIRMIANO	0	N	N	-	0	4	N	17/01/1992
787	RENATA BARBOSA REIS	0	N	N	-	0	3	S	27/06/1987
788	SANDRA LIMA DA SILVA	0	N	N	-	0	3	N	24/01/1975
789	LUIZ CLAUDIO OLIVEIRA AMARAL	0	N	N	-	0	3	N	26/04/1975
790	CARLA MAIA MALFACINI	0	N	N	-	0	3	N	25/07/1985
791	LUCIENE RISCAEO DA SILVA	0	N	N	-	0	3	N	16/08/1985
792	ALEX EPHIGENIO RAFAEL	0	N	N	-	0	3	N	02/02/1987
793	YASMIN SALVIANO MEDEIROS	0	N	N	-	0	3	N	16/02/1990
794	VALÉRIA COIMBRA DA SILVA	0	N	N	-	0	3	N	27/11/1992
795	REBECA ESTEFANY DOS SANTOS	0	N	N	-	0	3	N	19/02/1994
796	TÂNIA MARIA DE BARROS LOPES ARAUJO	0	N	N	-	0	2	N	21/03/1978
797	ALINE ALVES PEREIRA	0	N	N	-	0	2	N	11/02/1982
798	DEISE CRISTINA DA SILVA PINHEIRO SOUZA	0	N	N	-	0	2	N	26/02/1983
799	JOICE MACEDO DE PAULA	0	N	N	-	0	2	N	28/03/1985
800	PRISCILA CACILDA DA SILVA CAMPOS FERREIRA	0	N	N	-	0	2	N	02/05/1985
801	RAQUEL MOTTA DE SOUZA	0	N	N	-	0	2	N	05/06/1985
802	GRAZIELE DIAS MOTA DE SOUZA	0	N	N	-	0	2	N	16/10/1985
803	CASSIA DA SILVA SANTOS LOYOLA	0	N	N	-	0	2	N	30/09/1988
804	RAQUEL QUINTINO DA SILVA SOARES	0	N	N	-	0	2	N	18/05/1989
805	ROSANE BASTOS DA SILVA	0	N	N	-	0	2	N	02/09/1990
806	TAYNARA PEREIRA LOPES VENTURA	0	N	N	-	0	2	N	25/10/1990
807	DEBORAH SUHET DO NASCIMENTO	0	N	N	-	0	2	N	10/03/1993
808	JULIANA CORDEIRO DOS SANTOS	0	N	N	-	0	2	N	19/03/1993
809	MAYARA TARDIN PIRAJÁ	0	N	N	-	0	2	N	11/08/1993
810	LUIARA FARIA MEDEIROS	0	N	N	-	0	2	N	03/04/1995
811	JOCILENE ANDRADE DEMACEDO	0	N	N	-	0	2	N	26/04/1995
812	REBECCA DE FARIAS ALVES	0	N	N	-	0	2	N	27/04/1995
813	APARECIDA NAILANDIA PEREIRA DE SOUSA	0	N	N	-	0	2	N	02/11/1996
814	ANDRESSA DE SOUZA BAIENSE	0	N	N	-	0	2	N	07/06/1997
815	ISABELE SOUZA DA SILVA CASSEMIRO	0	N	N	-	0	2	N	15/07/1997
816	ANA PAULA PEREIRA DA SILVA	0	N	N	-	0	2	N	27/08/1997
817	VICTORIA MARIA SOARES CUNHA	0	N	N	-	0	2	N	19/01/1999
818	ANA CAROLINA DA SILVA CHAPETA	0	N	N	-	0	2	N	20/11/1999
819	LAYS RANGEL DE OLIVEIRA	0	N	N	-	0	2	N	08/06/2000
820	THALISMA DA SILVA CORDEIRO HOLANDA	0	N	N	-	0	2	N	05/11/2001
821	MAYRA DA SILVA DOS SANTOS	0	N	N	-	0	2	N	12/02/2003
822	EDNA DO COUTO NEVES	0	N	N	-	0	1	S	17/01/1976
823	CLAUDENISE MOREIRA DA SILVA	0	N	N	-	0	1	N	22/09/1974
824	MARA RUBIA RODRIGUES	0	N	N	-	0	1	N	15/03/1975
825	ANA CRISTINA PEIXOTO DA SILVA	0	N	N	-	0	1	N	02/06/1975
826	MARA DA SILVA SANTOS LEAL DE OLIVEIRA	0	N	N	-	0	1	N	22/03/1979
827	DILSEN BORGES SANTOS ROCHA	0	N	N	-	0	1	N	16/10/1979
828	LUCIENE FERREIRA XAVIER	0	N	N	-	0	1	N	12/03/1981
829	ALEXANDRA FLORENÇO RODRIGUES	0	N	N	-	0	1	N	06/11/1981
830	MARCIA VIDAL PEIXOTO	0	N	N	-	0	1	N	14/03/1982
831	BIANCA SOUSA OLIVA	0	N	N	-	0	1	N	21/07/1982
832	MÔNICA SOUZA DE FREITAS LOPES	0	N	N	-	0	1	N	17/06/1983
833	ANA CARLA DE AZEVEDO DOS SANTOS	0	N	N	-	0	1	N	12/10/1983
834	SILVANA VIEIRA RODRIGUES	0	N	N	-	0	1	N	03/05/1984
835	LUCIENE GOMES DE OLIVEIRA	0	N	N	-	0	1	N	25/05/1985
836	MARCELLE TELES DE BARROS	0	N	N	-	0	1	N	04/07/1985
837	SABRINA DE OLIVEIRA MARTINS	0	N	N	-	0	1	N	11/01/1986
838	MIRELA DA SILV CONSTANCIO	0	N	N	-	0	1	N	23/07/1986
839	ANA LÚCIA PEREIRA DA SILVA	0	N	N	-	0	1	N	26/08/1987
840	JHESSICA MARTINS RODRIGUES	0	N	N	-	0	1	N	18/01/1988
841	GISELE FRANCA DE OLIVEIRA	0	N	N	-	0	1	N	05/02/1988
842	RENATA CHRISTIAN FREITAS NOGUEIRA	0	N	N	-	0	1	N	25/05/1989
843	ALINE TEREZINHA DE CASSIA MANHAES	0	N	N	-	0	1	N	04/09/1989
844	THAIS AMANCIO SERAPIAO DA COSTA MEDEIROS	0	N	N	-	0	1	N	26/09/1989
845	KISSILA BATISTA DA SILVA	0	N	N	-	0	1	N	01/11/1989



846	HELENA VANICE TOMAZ DE AQUINO DE MEDEIROS BATISTA	0	N	N	-	0	1	N	29/01/1990
847	MARIA DE FATIMA ALVES DA FROTA	0	N	N	-	0	1	N	08/09/1990
848	TAMIRIS CANUTO MARTINS	0	N	N	-	0	1	N	25/11/1990
849	SABRINA DOS SANTOS MARIANNO DA SILVA	0	N	N	-	0	1	N	21/06/1991
850	JERSICA FAUSTINO DE SOUZA	0	N	N	-	0	1	N	08/04/1992
851	LAYLLA APARECIDA DIMAS DA SILVA VIANA	0	N	N	-	0	1	N	03/08/1992
852	CRISTINE DA COSTA LANG BERBERT	0	N	N	-	0	1	N	10/11/1992
853	MARA DE JESUS ARAÚJO PACHECO	0	N	N	-	0	1	N	24/04/1994
854	RAFAELA RODRIGUES ALVES	0	N	N	-	0	1	N	03/07/1994
855	CAMILA DUARTE FERNANDES	0	N	N	-	0	1	N	31/12/1994
856	GEOVANNA RODRIGUES DE SOUZA BARBOSA	0	N	N	-	0	1	N	13/02/1995
857	PATRICIA MENDES DE OLIVEIRA	0	N	N	-	0	1	N	16/03/1995
858	YASMIN ANDRADE DE SOUZA	0	N	N	-	0	1	N	20/03/1995
859	KELÉN MOREIRA DA SILVA TORRES	0	N	N	-	0	1	N	15/01/1996
860	NILVA ALEXANDRINA DO PARAÍSO DE CARVALHO	0	N	N	-	0	1	N	16/10/1997
861	ANA PAULA SOARES VEIGA RIBEIRO	0	N	N	-	0	1	N	03/12/1997
862	LUANA HEITOR DOS SANTOS	0	N	N	-	0	1	N	06/01/1998
863	BEATRIZ MORAES XAVIER	0	N	N	-	0	1	N	01/12/1998
864	NAIZA ALISSA COSTA DA SILVA	0	N	N	-	0	1	N	17/02/1999
865	LEANDRA DOS SANTOS CAMPANHAO	0	N	N	-	0	1	N	22/08/2000
866	MARIA EDUARDA DA SILVA GONÇALVES	0	N	N	-	0	1	N	04/10/2001
867	JAMIRI DOS SANTOS FERREIRA	0	N	N	-	0	1	N	05/03/2002
868	LARISSA GOMES DA CUNHA	0	N	N	-	0	1	N	01/06/2002
869	YASMIN BARROZO DE SOUSA	0	N	N	-	0	1	N	07/11/2002
870	KEROLIN KAROLINI CARVALHO TOBIAS	0	N	N	-	0	1	N	19/08/2003
871	FRANCINY BATISTA COSTA	0	N	N	-	0	1	N	16/10/2003
872	ISABELA ROSA DE NOGUEIRA	0	N	N	-	0	1	N	15/02/2005
873	ALICI MARTINS PACHECO	0	N	N	-	0	1	N	08/09/2007
874	MARIA CLARA RODRIGUES RIBA	0	N	N	-	0	0	S	14/10/2006
875	ANDRE LUIZ FONSECA	0	N	N	-	0	0	N	26/12/1967
876	CLAUDIA TAVARES DE MEDEIROS	0	N	N	-	0	0	N	08/02/1968
877	FÁTIMA CRISTINA DA SILVA CARVALHO	0	N	N	-	0	0	N	04/04/1968
878	IVÂNIA MARIA GONCALVES DOS SANTOS	0	N	N	-	0	0	N	28/04/1970
879	GIRLENE NUNES XAVIER ANDRADE	0	N	N	-	0	0	N	29/03/1971
880	LUCIANA FATIMA DE LIRA GOMES SILVA	0	N	N	-	0	0	N	13/12/1971
881	ROZA ENIR MATIAS DE OLIVEIRA	0	N	N	-	0	0	N	07/11/1972
882	CLAUDIA REGINA CANDIDO	0	N	N	-	0	0	N	05/08/1976
883	RAIÇA YULLA DA SILVEIRA CRUZ	0	N	N	-	0	0	N	21/10/1989
884	DIOGO ALVES ASSIS	0	N	N	-	0	0	N	17/05/1991
885	NAYANA HELENA MENEZES DE MENEZES	0	N	N	-	0	0	N	17/08/1993
886	JHENIFFER PRISCILA BARRETO DA SILVA	0	N	N	-	0	0	N	17/09/1993
887	SÂMELA FERREIRA OLIVEIRA	0	N	N	-	0	0	N	01/04/1996
888	GEOVANA CARVALHO ROCHA	0	N	N	-	0	0	N	15/06/1996
889	MARINA DA SILVA BARRETO	0	N	N	-	0	0	N	27/08/1997
890	KEVELLYN FERNANDES FERREIRA DO NASCIMENTO	0	N	N	-	0	0	N	15/08/1998
891	DÉBORAH LIMA COUTINHO DA SILVA	0	N	N	-	0	0	N	15/10/1998
892	ESTHER LEONEL ALVES	0	N	N	-	0	0	N	28/09/1999
893	LORENA SERRANO DE FREITAS SILVA	0	N	N	-	0	0	N	18/03/2000
894	JÉSSICA MATOS PEIXOTO MIRANDA	0	N	N	-	0	0	N	16/09/2000
895	ERIK VINICIUS DA SILVA TINTI	0	N	N	-	0	0	N	07/10/2000
896	THAIS DOS SANTOS CHAVES DE ANDRADE	0	N	N	-	0	0	N	22/01/2001
897	BRUNA DA SILVA NOGUEIRA	0	N	N	-	0	0	N	05/02/2001
898	ELIZA DE MELLO ANDRADE	0	N	N	-	0	0	N	18/06/2001
899	ARIEL SOARES DA SILVA JUNQUEIRA	0	N	N	-	0	0	N	27/02/2002
900	THAYNARA CAVALCANTE FERREIRA	0	N	N	-	0	0	N	12/04/2002
901	ANA ELISA DA SILVA MORAES	0	N	N	-	0	0	N	18/09/2002
902	CAROLINA PEREIRA DA SILVA	0	N	N	-	0	0	N	21/10/2002
903	TAKIRA MARINHO	0	N	N	-	0	0	N	19/02/2003
904	LÍVYA DOS SANTOS OLIVEIRA	0	N	N	-	0	0	N	12/12/2003
905	JOÃO PAULO MATOS PEIXOTO	0	N	N	-	0	0	N	02/01/2004
906	RAPHAELA DA SILVA NASCIMENTO	0	N	N	-	0	0	N	18/02/2004
907	MARIA CLARA LIANA BELGUES DE OLIVEIRA	0	N	N	-	0	0	N	26/03/2004
908	YORRANA GOMES MACEDO	0	N	N	-	0	0	N	12/04/2004
909	PEDRO HENRIQUE BISPO DOS SANTOS DE ARAUJO	0	N	N	-	0	0	N	26/11/2004
910	ANA GABRIELA DA SILVA SOARES	0	N	N	-	0	0	N	25/05/2005
911	MARIANA FIGUEIREDO DA SILVEIRA	0	N	N	-	0	0	N	11/06/2005
912	MARIA LUIZA CANDIDO DA SILVA	0	N	N	-	0	0	N	03/08/2005
913	ALANA CRISTINA DOS SANTOS CONCEIÇÃO CATERMOL	0	N	N	-	0	0	N	04/10/2005
914	BEATRIZ OLIVEIRA NUNES	0	N	N	-	0	0	N	10/10/2005
915	REBECA MATIAS MATA DA SILVA	0	N	N	-	0	0	N	07/11/2005
916	ANA CECILIA RAMOS PINHO	0	N	N	-	0	0	N	26/02/2006
917	CAMILE SILVA MONTEIRO DOS SANTOS	0	N	N	-	0	0	N	05/04/2006
918	TAYNA SANTOS SILVA RIBEIRO	0	N	N	-	0	0	N	29/05/2006
919	GABRIELLA MOTA EVERARD REEVE	0	N	N	-	0	0	N	29/06/2006
920	KAYLANE DOS SANTOS DA SILVA	0	N	N	-	0	0	N	06/09/2006
921	ANNA CLARA CANDIDO DA SILVA	0	N	N	-	0	0	N	14/09/2006
922	IGOR RODRIGUES RAMOS	0	N	N	-	0	0	N	18/01/2007
923	BEATRIZ MORAIS DAPARECIDA ASSIS	0	N	N	-	0	0	N	12/11/2007
924	VIVIAN COSTA DE SOUZA	0	N	N	-	0	0	N	19/02/2008
925	BIANCA DE CARVALHO GARCIA XAVIER	0	N	S	-	0	3	N	29/10/1988



926	ELVIS HOLLANDA DOS SANTOS	0	N	S	-	0	3	N	12/06/1994
927	ROSEMARE DA SILVA FLORENCIO	0	N	S	-	0	2	N	26/12/1969
928	JOCILEIA DA SILVA DE SOUZA	0	N	S	-	0	2	N	02/01/1978
929	SUELEN DO NASCIMENTO ALVES SILVA DIAS	0	N	S	-	0	2	N	15/03/1992
930	JENNIFER LARA LOPES NOGUEIRA	0	N	S	-	0	2	N	29/12/1999
931	ANELY VICTORIA DA SILVA ALCÂNTARA OLIVEIRA	0	N	S	-	0	2	N	04/05/2000
932	NILBERTO NUNES TOLEDO	0	N	S	-	0	1	N	04/09/1966
933	MARIA ZILDERICA DA CUNHA	0	N	S	-	0	1	N	30/12/1975
934	VERÔNICA DOS SANTOS BERALDI	0	N	S	-	0	1	N	12/10/1978
935	LILIANE LIMA DIAS	0	N	S	-	0	1	N	13/10/1984
936	FABIANE COSTA FONTES	0	N	S	-	0	1	N	13/09/1986
937	PRISCILA ALMEIDA DE OLIVEIRA NUNES	0	N	S	-	0	1	N	22/01/1987
938	VANESSA NERES FERREIRA	0	N	S	-	0	1	N	26/05/1998
939	CAMILA RANGEL GOMES	0	N	S	-	0	1	N	04/01/1999
940	MARIA BEATRIZ GONZAGA DO NASCIMENTO BISPO	0	N	S	-	0	1	N	29/05/2003
941	ANA CAROLINA RODRIGUES RIBA	0	N	S	-	0	1	N	03/08/2004
942	ANA CLARA DE SOUZA SILVA	0	N	S	-	0	0	S	05/01/2006
943	MARIANA DUARTE PORTO	0	N	S	-	0	0	N	17/07/1975
944	LIDIANE ALAO ROSA	0	N	S	-	0	0	N	24/09/1982
945	KARINE VIEIRA DE MELO	0	N	S	-	0	0	N	26/05/1987
946	REGIANE PEREIRA DO NASCIMENTO	0	N	S	-	0	0	N	20/03/1997
947	ANA CAROLINA CORREA DE SOUZA	0	N	S	-	0	0	N	21/02/1998
948	ANDRESSA PEREIRA ALVARENGA	0	N	S	-	0	0	N	26/11/1999
949	YASMIN RABELO SILVA	0	N	S	-	0	0	N	23/08/2000
950	GABRIELLE ALVES PEIXOTO	0	N	S	-	0	0	N	14/01/2001
951	GABRIELLA MARIA DOS SANTOS	0	N	S	-	0	0	N	08/07/2001
952	NICOLE RANGEL FERREIRA	0	N	S	-	0	0	N	10/04/2002
953	LUCAS BARROS DA SILVA BASTOS	0	N	S	-	0	0	N	13/07/2002
954	REBECA CARVALHO LIMA	0	N	S	-	0	0	N	16/07/2003
955	VICT HUGO MOREIRA FONTES	0	N	S	-	0	0	N	26/02/2004
956	EMILLY S ANNA SOUZA	0	N	S	-	0	0	N	05/03/2004
957	MARIA VITÓRIA NASCIMENTO GOUVEA	0	N	S	-	0	0	N	16/03/2004
958	EMANUELE GEREMIAS VIEIRA DO NASCIMENTO	0	N	S	-	0	0	N	13/01/2005
959	JULIA MACEDO CARDOSO	0	N	S	-	0	0	N	24/07/2005
960	VITORIA FERREIRA MAYRINK	0	N	S	-	0	0	N	16/12/2005
961	LAVÍNIA GOMES GONÇALVES	0	N	S	-	0	0	N	20/04/2006
962	SAMUEL DAFLOM AZEVEDO	0	N	S	-	0	0	N	04/03/2007
963	HEMILY DA SILVA VIEIRA	0	N	S	-	0	0	N	04/02/2008

PESSOA COM DEFICIÊNCIA

CLASSIFICAÇÃO PRELIMINAR AUXILIAR DE DESENVOLVIMENTO INFANTIL

Aos resultados já estão aplicados os critérios de desempate, de acordo com o item 6.9 do referido Edital

Nº	NOME	PONTUAÇÃO TOTAL	MAIOR DE 60 ANOS	TRABALHO FORMAL	MAIOR FORMAÇÃO ACADÊMICA	MAIOR EXPERIÊNCIA PROFISSIONAL	DEPENDENTES	EXERCEU FUNÇÃO DE JURADO	NASCIMENTO
1	SARA SAMARA ALVES TORQUATO	9,5	N	N	Graduação	4	0	N	11/07/2006
2	MARIA BERNADETE GUEDES DE SOUZA	9	S	N	Graduação	4	0	N	26/06/1964
3	JAQUELINE RIBEIRO DE ALMEIDA	8	N	N	Técnico	4	1	N	20/05/1977
4	TATIANE MATOS DA SILVA	6	N	N	-	4	2	N	09/02/1980
5	JOÃO PEDRO SIMONAL DE SOUZA	6	N	N	-	4	0	S	11/07/1997
6	CARINA FRANCY DE FARIAS OLIVEIRA	6	N	S	-	4	0	N	02/04/1996
7	BARBARA FARIA PETRONE VILARDI	5,5	N	N	-	4	1	N	03/05/1984
8	LETICIA VIANNA VALE	5	N	N	-	4	0	N	06/12/2003
9	ELISABETE FERREIRA DE ANDRADE	4	N	N	-	4	1	N	09/01/1969
10	VINICIUS HENRIQUE DA SILVA RIBEIRO	2	N	N	Técnico	0	0	N	05/09/1998
11	THIAGO HENRIQUE DA SILVA RIBEIRO	2	N	N	Técnico	0	0	N	11/04/2000
12	VALQUIRIA MENCARI NOGUEIRA MENDONÇA	1	N	N	-	0		N	08/03/1978
13	VALDINA FLORENCIO DOS SANTOS	0	S	N	-	0	0	N	15/05/1955
14	NATÁLIA COSMO DE ALMEIDA SOUZA	0	N	N	-	0	2	N	25/12/1990
15	BRUNA LINDA CAMPOS MORENO	0	N	N	-	0	1	N	21/06/1992
16	ADRIANA DE ARAÚJO GOMES	0	N	N	-	0	0	N	19/03/1970
17	LUIZA DIAS VIEIRA	0	N	N	-	0	0	N	28/05/2001

CLASSIFICAÇÃO PRELIMINAR AUXILIAR DE SECRETARIA ESCOLAR

Aos resultados já estão aplicados os critérios de desempate, de acordo com o item 6.9 do referido Edital

Nº	NOME	PONTUAÇÃO TOTAL	MAIOR DE 60 ANOS	TRABALHO FORMAL	MAIOR FORMAÇÃO ACADÊMICA	MAIOR EXPERIÊNCIA PROFISSIONAL	DEPENDENTES	EXERCEU FUNÇÃO DE JURADO	NASCIMENTO
1	KATIA SENA BUARQUE	15	S	N	Medio	10	0	N	08/04/1958
2	MARIA IVONE LIMA DA CUNHA DAL BELLO	15	S	S	Medio	10	0	N	25/05/1963
3	ROSENEIDE PEREIRA	13,5	S	N	Medio	10	1	N	24/02/1959
4	LILIANE FELIX DE ALMEIDA	13	S	N	Medio	8	2	N	28/03/1964
5	MAYANA LOPES DE MELLO CECCON	13	N	N	Medio	10	2	N	16/09/1989
6	EVANI DE SOUZA DOS SANTOS AZEREDO	13	N	N	Medio	10	0	N	15/09/1968
7	SANDRA MARIA DE CARVALHO	13	N	N	Medio	10	0	N	21/04/1970
8	MARIA APARECIDA SILVA	13	N	S	Medio	10	0	N	14/06/1970



9	JANE CARLA FERNANDES NUNES SANTOS	11	N	N	Medio	8	2	N	13/02/1977
10	KAUANI MOURA RAMOS	11	N	N	Medio	8	1	N	06/04/2006
11	TELMA JUNE FERNANDES DA SILVA	11	N	N	Medio	6	1	N	19/06/1967
12	FABIANA GOMES DOS SANTOS ARAUJO	11	N	N	Medio	6	1	N	26/11/1974
13	ANDRÉA BARBOSA PASSINHO	11	N	N	Medio	6	1	N	11/03/1976
14	ANA MARIA MONTEIRO DA SILVA	11	N	S	Medio	6	1	N	03/08/1986
15	CARLA PAÚRA LAYO GUIMARAES	11	N	S	Medio	6	0	N	03/04/1974
16	VALERIA CARLOS BARBOSA	10,5	S	N	Medio	6	0	N	18/02/1965
17	NALDICEA DOS SANTOS NASCIMENTO	10	S	N	-	10	0	N	13/09/1959
18	FLAVIANA DA SILVA ÁVILA	10	N	N	-	8	3	N	11/02/1993
19	MARIA VICTÓRIA DA SILVA TEIXEIRA	9	N	N	Medio	6	3	N	23/11/1996
20	ALINE APARECIDA RODRIGUES BELTRAO	9	N	N	Medio	6	2	N	09/02/1987
21	ANA CLARA AVELAR PASSOS	9	N	N	Medio	6	2	N	12/01/2002
22	LIA DA SILVA GUIMARÃES	9	N	N	Medio	6	1	N	05/04/1978
23	ELOÁ PINHEIRO DOS SANTOS	9	N	N	Medio	6	0	S	03/10/2006
24	MARCIA PIFANO	9	N	N	Medio	6	0	N	08/07/1967
25	CIDIA CAVALCANTE LIMA DA CONCEIÇÃO	9	N	N	Medio	6	0	N	20/04/1973
26	MARIA ROSANA DOUZA DE BRITO	9	N	N	Medio	6	0	N	10/04/1989
27	FLAVIA CRISTINA JUSTO DA SILVA	9	N	N	Medio	4	2	N	13/02/1975
28	HELEN PRISCILA LEITE BORBA	9	N	N	Medio	4	2	N	12/09/1980
29	BRUNA DUTRA DA SILVA	9	N	N	Medio	4	2	N	13/06/1983
30	CRISTIANE DE SOUZA PRIMO	9	N	N	Medio	4	2	N	14/06/1983
31	JULIANA PEREIRA CHAGAS DA SILVA	9	N	N	Medio	4	2	N	20/06/1984
32	KAREN ISABEL FARIA DE FARIAS	9	N	N	Medio	4	2	N	21/06/1984
33	CLAUDINEIA DA COSTA DUTRA	9	N	N	Medio	4	1	N	03/08/1983
34	KLISSIA MARQUES RAMOS	9	N	N	Medio	4	1	N	14/02/1987
35	FERNANDA CORRÊA GONZAGA NATAL	9	N	N	Medio	4	1	N	07/03/1987
36	PAULA CARDOSO ALMEIDA	9	N	N	Medio	4	1	N	21/06/1993
37	ANA CRISTINA FERREIRA PINTO	9	N	N	Medio	4	0	S	15/12/1972
38	CRISTIANE DA SILVA NEVES	9	N	N	Medio	4	0	N	20/09/1970
39	ANA LUC DE MOURA BIANCHI	9	N	N	Medio	4	0	N	04/04/1976
40	LEANDRO DE BARROS E VASCONCELLOS	9	N	N	Medio	4	0	N	21/02/1981
41	OTAVIO DUARTE JALES	9	N	N	Medio	4	0	N	02/10/1986
42	MARIZA DA SILVA SACRAMENTO	9	N	N	Medio	4	0	N	19/05/1992
43	RAISSA PINHEIRO ROSA	9	N	N	Medio	4	0	N	29/09/1995
44	IVANDERSON FERNANDES DA PENHA	9	N	N	Medio	4	0	N	23/03/1996
45	PABLO HENRIQUE RANGEL TEIXEIRA	9	N	N	Medio	4	0	N	28/10/2000
46	ANA CLARA DE OLIVEIRA HENTZY	9	N	N	Medio	4	0	N	07/02/2007
47	TAIS ABREU DE SOUZA	9	N	S	Medio	4	0	N	01/08/2006
48	CAROLINE DOS SANTOS GUIMARÃES	8,5	N	N	Medio	4	1	N	03/07/1992
49	PATRICK PETERSON MONTEIRO BOURGUIGNON LEITE	8,5	N	N	Medio	4	0	N	05/06/1996
50	BEATRIZ CARDOZO RAMOS DA SILVA	8,5	N	N	Medio	4	0	N	24/09/1999
51	JANAINA MIRANDA DOS SANTOS	8	N	N	Medio	4	3	N	07/03/1981
52	KETHELEN DE ASSIS TAVARES KLEIN	8	N	N	Medio	4	1	N	14/01/2005
53	VIVIANI MARTINS SOARES DA SILVA	8	N	S	Medio	4	1	N	23/01/1978
54	CLAUDIA PALMEIRA BASTOS GASPAR	7,5	S	N	Medio	4	0	N	06/04/1963
55	TAINA GOMES SANTOS	7,5	N	N	Medio	4	3	N	08/11/1994
56	DOUGLAS MANHÃES BRASIL	7,5	N	N	Medio	4	2	N	25/05/1966
57	JACQUELINE TEIXEIRA SOUZA DA SILVA	7,5	N	N	Medio	4	2	N	23/03/1985
58	LAUDENISE FERREIRA DA COSTA SOUZA	7,5	N	N	Medio	4	1	N	21/11/1977
59	CLAUDIA LUCIA DE AZEVEDO SANTOS	7,5	N	N	Medio	4	0	N	23/05/1967
60	LATHARA GLORIA BASTOS	7,5	N	N	Medio	4	0	N	15/08/1991
61	DANIELLE CARDOSO DE ABREU	7,5	N	N	Medio	4	0	N	16/03/1998
62	MARIA DO SOCORRO NACIF DE MELO	7	S	S	Medio	4	1	N	09/01/1964
63	DIMAS FRANCISCO DE MORAES	7	S	S	Medio	4	4	N	12/09/1965
64	ANA PAULA RODRIGUES LEITE	7	N	N	Medio	4	155	N	03/04/1978
65	ROSA MARIA SILVA BRAZ	7	N	N	Medio	4	3	N	05/08/1973
66	ADRIANA BEZERRA DE SOUSA	7	N	N	Medio	4	3	N	18/10/1981
67	MICHELE CAETANO AZEVEDO FREITAS	7	N	N	Medio	4	3	N	16/08/1983
68	JHONE QUINTANILHA DA CONCEIÇÃO	7	N	N	Medio	4	2	N	07/02/1985
69	DANIELLE DIAS FONTES FARIA BRANDAO	7	N	N	Medio	4	2	N	19/01/1986
70	SARA DA SILVA CORREA	7	N	N	Medio	4	2	N	21/03/1989
71	MICHELLE DA SILVA SOARES	7	N	N	Medio	4	2	N	23/12/1991
72	ROBERTA DE ABREU LINHARES	7	N	N	Medio	4	2	N	18/08/1992
73	THAIS DE SOUZA DA SILVA	7	N	N	Medio	4	2	N	09/10/1993
74	GABRIELI APARECIDA DE OLIVEIRA DE GODOY	7	N	N	Medio	4	2	N	18/08/1997
75	ANDREZA BATISTA DE OLIVEIRA	7	N	N	Medio	4	2	N	29/07/2000
76	SIDILENE MARIA DE SOUZA PEREIRA DA SILVA	7	N	N	Medio	4	1	N	28/08/1983
77	BÁRBARA PESSOA DE OLIVEIRA	7	N	N	Medio	4	1	N	26/03/1985
78	RAYANNA PEREIRA CHAGAS	7	N	N	Medio	4	1	N	27/12/1988
79	LUDIMILA CARVALHO DA SILVA	7	N	N	Medio	4	1	N	29/01/1990
80	CLAUDIO MACHADO SILVA	7	N	N	Medio	4	0	N	08/02/1971
81	LIZANDRA HELENA TEIXEIRA SALGUEIRO DOS SANTOS SOUZA	7	N	N	Medio	4	0	N	01/10/1981
82	MICHELE FLORES PORTO	7	N	N	Medio	4	0	N	18/06/1985
83	LEANDRO JOSE FREURE DA SILVA	7	N	N	Medio	4	0	N	29/04/1999
84	SARA RODRIGUES DA SILVA DOMINGUES	7	N	N	Medio	4	0	N	12/06/2000
85	SARAH RIBEIRO GOMES	7	N	N	Medio	4	0	N	03/01/2002
86	SONIA MARIA SIMONATO	7	N	N	-	6	3	N	08/05/1971
87	ADRIANA MARIA KRUMBRIEGEL SARMENTO	7	N	N	-	6	1	N	14/01/1977
88	MARY MAIA SANTOS MOZER	7	N	S	Medio	4	3	N	07/06/1986



89	IRIS DA CONCEICAO FERREIRA	7	N	S	Medio	4	2	N	02/06/1992
90	MARCELO NEVES GOMES	7	N	S	Medio	4	1	N	24/03/1984
91	CAMILLA PESSANHA DOS SANTOS	7	N	S	Medio	4	1	N	24/03/1996
92	TAIS MARIA DOS SANTOS	7	N	S	Medio	4	0	N	11/01/1992
93	MÁRCIA DE MACEDO TOMÁS	6	N	N	-	6	3	N	08/04/1968
94	NORMA BATISTA DA SILVA DOS SANTOS	6	N	N	-	6	3	N	22/02/1969
95	MARIA DA PENHA FURTADO DA ROCHA	6	N	N	-	6	2	N	23/06/1966
96	IZAÍAS FERREIRA SILVA	6	N	N	-	6	1	N	05/05/1980
97	TEREZA CRISTINA DA SILVA BARROS	6	N	N	-	6	0	N	22/04/1969
98	GABRIEL DE OLIVEIRA FERNANDES	6	N	N	-	6	0	N	22/11/1995
99	ALESSANDRA DOS SANTOS PORTO	6	N	N	-	4	1	N	29/06/1979
100	ANA CLAUDIA VICENTE	5,5	N	N	-	4	0	N	05/08/1973
101	ROSE BRAZ	5	N	N	Medio	0	1	N	01/04/1969
102	JANE DA SILVA MARTINS	5	N	N	Medio	0	1	N	15/04/1979
103	MIDIAN MAIA DE FARIA PONTE	5	N	N	Medio	0	1	N	23/01/1993
104	VICTOR SENA	5	N	N	Medio	0	1	N	24/10/1997
105	ANA JULIA AMANCIO	5	N	N	Medio	0	1	N	21/11/1997
106	PEDRO HENRI DOS SANTOS SILVA	5	N	N	Medio	0	1	N	31/03/1999
107	ESTER SOUZA RIBEIRO	5	N	N	Medio	0	1	N	14/06/2000
108	ALESSANDRA THOMAZ CORREA SANTOS	5	N	N	Medio	0	0	N	08/04/1974
109	MICHELLE ROSA FERREIRA FEITEIRA	5	N	N	Medio	0	0	N	09/04/1981
110	GUSTAVO DA CONCEICAO	5	N	N	Medio	0	0	N	10/06/1986
111	WALTER BERRIEL GARCIA	5	N	N	Medio	0	0	N	30/03/1995
112	CAMILA ALVES MACHADO	5	N	N	Medio	0	0	N	11/01/2000
113	DARA EVELYN DE ALVARENGA SOARES	5	N	N	Medio	0	0	N	28/08/2000
114	VICTHORIA OLIVEIRA DO NASCIMENTO SILVA	5	N	N	Medio	0	0	N	29/10/2002
115	MILENA RIBEIRO BEZERRA	5	N	N	Medio	0	0	N	18/01/2003
116	HEVELYN VITORIA FERNANDES DA SILVA	5	N	N	Medio	0	0	N	28/04/2005
117	JOSIANE DE JESUS MIRANDA	5	N	N	-	4	4	N	09/10/1987
118	NATALHA DA SILVA BRUNO KOPPE	5	N	N	-	4	2	N	28/07/2000
119	LEIDIANE FERREIRA REIS	5	N	S	Medio	0	3	N	10/07/1989
120	SUELEN DE SOUZA CARVALHO	5	N	S	Medio	0	1	N	18/01/1993
121	THAIA NE SANTOS BRITO	5	N	S	Medio	0	1	N	05/05/1995
122	SABRINA COELHO PIRES	5	N	S	Medio	0	0	N	31/05/1978
123	CHRISTYAN DOS SANTOS BARROS	5	N	S	Medio	0	0	N	10/10/2005
124	LAU DA CONCEIÇÃO CASTRO MARINS	5	N	S	-	4	4	N	05/11/1993
125	SUELEM CARVALHO DE MEDEIROS MARCELINO	4,5	N	N	Medio	0	2	N	19/08/1988
126	MIKAELLE SILVA DOS SANTOS BENJAMIN	4,5	N	N	Medio	0	1	N	22/05/2000
127	MARCELLY BORGES ASSUMPÇÃO	4,5	N	N	Medio	0	0	N	12/07/2005
128	CLAUDIA DE CASSIA CLEMENTE VIEIRA	4,5	N	S	Medio	0	3	N	10/02/1968
129	FABIANA MOREIRA	4	S	N	-	4	0	N	07/12/1955
130	MARIA JOSE DE PAULA COELHO	4	S	N	-	4	0	N	28/04/1965
131	ANA CAROLINA SOUZA DE OLIVEIRA RUEL	4	N	N	Medio	0	0	N	01/09/1995
132	ANA CLARA DE OLIVEIRA CAVALCANTE	4	N	N	Medio	0	0	N	24/01/1996
133	PEDRO HENRIQUE DE OLIVEIRA GOMES MUGRABI FIGUEIREDO	4	N	N	Medio	0	0	N	04/12/2000
134	CARLOS CÉSAR DE OLIVEIRA	4	N	N	-	4	3	N	10/09/1971
135	MARLI DE SOUZA LIMA MOURA	4	N	N	-	4	3	N	24/04/1991
136	MARIA JOSÉ THOMAZ LESSA	4	N	N	-	4	3	N	24/01/1997
137	LARYSSA DE SOUSA ANDRADE	4	N	N	-	4	3	N	13/10/1997
138	MARIA JOSE LIMA DA SILVA FAUTINO	4	N	N	-	4	2	N	30/10/1969
139	SAMUEL FALCAO DA SILVA	4	N	N	-	4	2	N	09/02/1977
140	DÉBORA CONCEIÇÃO FRAGA	4	N	N	-	4	2	N	08/10/1977
141	KATIA MAIA DE OLIVEIRA	4	N	N	-	4	2	N	10/01/1980
142	GABRIELA DA COSTA RODRIGUES	4	N	N	-	4	2	N	02/05/1989
143	YHAIZA CRISTINA DA SILVA PEREIRA	4	N	N	-	4	2	N	29/04/1999
144	KELLY CRISTINE SANTANA SILVERIO	4	N	N	-	4	1	N	27/02/1971
145	VÂNIA FRANCISCA DA SILVA LEAL	4	N	N	-	4	1	N	15/10/1979
146	PRISCILA BORGES DIAS DOS SANTOS	4	N	N	-	4	1	N	15/03/1984
147	JOVANA RANGEL CANDIDO	4	N	N	-	4	1	N	29/07/1998
148	MONIQUE EVELIN SOARES DE OLIVEIRA	4	N	N	-	4	1	N	03/12/2005
149	MARIA ELEONORA RABELO PARENTE	4	N	N	-	4	0	N	23/12/1967
150	MÁRCIA CHRISTINA GARCIA DAS CHAGAS	4	N	N	-	4	0	N	26/04/1973
151	MELANI CABRAL PATERNO DE SOUZA	4	N	N	-	4	0	N	14/06/1977
152	CRISTIANE ANGELICA DA SILVA	4	N	N	-	4	0	N	13/05/1982
153	FERNANDA DA CRUZ SALVADOR	4	N	N	-	4	0	N	19/02/1987
154	DAVID DE OLIVEIRA BRANDÃO	4	N	N	-	4	0	N	19/02/2000
155	GABRIEL GARCIA GUIMARÃES DA SILVA	4	N	N	-	4	0	N	21/02/2004
156	PRISCILA SOUZA BORGIA	4	N	S	Medio	0	2	N	04/08/1983
157	MONIQUE SOUZA DA SILVA	4	N	S	Medio	0	0	N	11/03/1983
158	BRUNA FÁTIMA DE OLIVEIRA	4	N	S	Medio	0	0	N	21/12/1988
159	JOANA MARIANO DA SILVA	4	N	S	-	4	2	S	27/09/2002
160	TÂNIA CRISTINA DA SILVA	4	N	S	-	4	2	N	05/02/1979
161	MARIA VERONICA DA ROCHA	4	N	S	-	4	0	S	09/09/1967
162	LAVINIA DE JESUS RODRIGUES	4	N	S	-	4	0	S	06/03/2002
163	NATHALIA FREIRE DOS ANJOS SANTOS	3,5	N	N	Medio	0	4	N	23/11/1987
164	LARISSA MONTEIRO GOMES	3,5	N	N	Medio	0	4	N	03/12/1999
165	ALESSANDRA LINO DA SILVA	3,5	N	N	Medio	0	2	N	10/02/1976
166	ANGELICA ALMEIDA HENRIQUES DA COSTA	3,5	N	N	Medio	0	1	N	06/06/1977
167	DÉBORA CRISTINA CORRÊA FERREIRA	3,5	N	S	Medio	0	0	N	17/11/1981
168	RENATA MARIA VIEIRA DE JESUS BUENO	3,5	N	S	Medio	0	0	N	09/07/1987



169	SEBASTIANA DASILVA DE LIMA	3	S	N	Medio	0	0	N	20/10/1964
170	PATRICIA DA SILVA CONCEIÇÃO NASCIMENTO	3	N	N	Medio	0	1126	N	29/09/1989
171	ELIZABETH SOUZA MORABITO MACEDO	3	N	N	Medio	0	17	N	12/09/1975
172	GRAZIELA CRISTINA DA SILVA	3	N	N	Medio	0	4	N	25/04/1995
173	GLAUCIA PORTO MONTEIRO BRANCO	3	N	N	Medio	0	3	N	18/03/1972
174	SIMONE VIANA DA SILVA TUPINAMBA BORGES	3	N	N	Medio	0	3	N	25/01/1975
175	FABIANA MARIANO DA SILVA PEREIRA	3	N	N	Medio	0	3	N	10/10/1979
176	IZABELA DE SOUSA RAMALHO	3	N	N	Medio	0	3	N	16/10/1986
177	SILVANA ROCHA DA SILVA NASCIMENTO	3	N	N	Medio	0	3	N	23/02/1993
178	RAIANNE CARLA PORTO DA SILVA MANHAES	3	N	N	Medio	0	3	N	24/11/1995
179	JUAREZ DE SOUZA MEDEIROS JUNIOR	3	N	N	Medio	0	2	N	28/02/1968
180	MARILENA DE ALMEIDA NUNES	3	N	N	Medio	0	2	N	17/12/1970
181	IVAN SOUZA NUNES	3	N	N	Medio	0	2	N	19/01/1974
182	GILDETE VIEIRA BATISTA	3	N	N	Medio	0	2	N	23/07/1979
183	ROSÂNGELA TEIXEIRA DOS SANTOS	3	N	N	Medio	0	2	N	03/12/1979
184	JOSIANE FERREIRA DE MELO COSTA	3	N	N	Medio	0	2	N	15/12/1983
185	JOCEMARA DE MORAIS DOS SANTOS	3	N	N	Medio	0	2	N	06/02/1984
186	DEBORA JORGE DA SILVEIRA	3	N	N	Medio	0	2	N	18/03/1985
187	CASSIANE GUIMARÃES SOUZA DA SILVA	3	N	N	Medio	0	2	N	30/08/1989
188	VANESSA DOS SANTOS GUEDES	3	N	N	Medio	0	2	N	09/03/1991
189	ANGÉLICA SANTOS DA SILVA	3	N	N	Medio	0	2	N	10/01/1992
190	LORENA MARCHITO DOS SANTOS MIRANDA	3	N	N	Medio	0	2	N	11/05/1997
191	IZABELLE PEIXOT ARAUJO	3	N	N	Medio	0	2	N	14/11/1998
192	ERIKA DA SILVA NASCIMENTO PESSOA	3	N	N	Medio	0	1	S	11/03/1980
193	HELAINÉ BARBOSA DA SILVA	3	N	N	Medio	0	1	N	30/12/1966
194	JACQUELINE SIQUEIRA DOS SANTOS MACHARET	3	N	N	Medio	0	1	N	24/05/1971
195	VERONICA VITOR CASCARDI SPERANDIO	3	N	N	Medio	0	1	N	09/05/1974
196	MARIA DAS NEVES SILVEIRA PINTO DE ANDRADE	3	N	N	Medio	0	1	N	21/11/1982
197	GISELLY VIANA MONTEIRO	3	N	N	Medio	0	1	N	26/02/1983
198	PÂMELA DE SOUZA FARIA BRUCK	3	N	N	Medio	0	1	N	06/03/1989
199	ELVIS HUGES DO NASCIMENTO	3	N	N	Medio	0	1	N	14/09/1992
200	JAQUELINE DE PAULA IZIDRO LAURENTINO GRANGEIRO	3	N	N	Medio	0	1	N	19/09/1992
201	CAROLINE DE MORAES FERREIRA	3	N	N	Medio	0	1	N	11/08/1993
202	PALLOMA ALVES SILVA BONFIM	3	N	N	Medio	0	1	N	14/02/1996
203	CAMILA PITANGA COELHO DE SOUZA	3	N	N	Medio	0	1	N	17/03/1997
204	DANIELE DA COSTA CARVALHO FERREIRA	3	N	N	Medio	0	0	S	05/05/1979
205	NADJA CRISTINA DOS SANTOS	3	N	N	Medio	0	0	N	10/09/1969
206	LILIANE DA SILVA COSTA	3	N	N	Medio	0	0	N	18/03/1973
207	RENATA RODRIGUES DE FRANCA	3	N	N	Medio	0	0	N	10/10/1973
208	INEUZA SANTOS PESSOA	3	N	N	Medio	0	0	N	15/10/1975
209	MARCIA DA CONCEICAO BAYMA	3	N	N	Medio	0	0	N	24/02/1977
210	ANA PAULA DE OLIVEIRA	3	N	N	Medio	0	0	N	05/11/1978
211	RENATA TINOCO RIBEIRO	3	N	N	Medio	0	0	N	09/07/1979
212	DEBORA CARVALHO STORNI	3	N	N	Medio	0	0	N	30/11/1980
213	THIAGO FONSECA XAVIER	3	N	N	Medio	0	0	N	21/12/1987
214	THAYSES DE ARAÚJO MATTOS	3	N	N	Medio	0	0	N	15/05/1988
215	JOSÉ ANTÔNIO CÂMARA DA SILVA	3	N	N	Medio	0	0	N	20/03/1989
216	GUILHERME PRAXEDES AZEVEDO	3	N	N	Medio	0	0	N	26/09/1990
217	RICARDO BASTOS FARPA GOMES	3	N	N	Medio	0	0	N	20/03/1991
218	DIEGO DE AZEVEDO MOTA	3	N	N	Medio	0	0	N	07/04/1993
219	LUCAS SILVA DE OLIVEIRA	3	N	N	Medio	0	0	N	04/04/1996
220	ÉRIKA DOS REIS PESSANHA	3	N	N	Medio	0	0	N	08/12/1996
221	IGOR SOARES PITANGA DOS SANTOS SILVA	3	N	N	Medio	0	0	N	06/05/1997
222	JOAOKLEBERDASILVACUNHA	3	N	N	Medio	0	0	N	14/07/1997
223	LUIZA DE SOUZA CUNHA	3	N	N	Medio	0	0	N	29/06/1998
224	LAVINIA ROOSEVELT COUTO	3	N	N	Medio	0	0	N	05/10/2000
225	GABRIEL MOTTA DA CUNHA	3	N	N	Medio	0	0	N	16/10/2000
226	DANILO DE LIMA RODRIGUES	3	N	N	Medio	0	0	N	31/10/2002
227	ANA CLARA FERREIRA CARDOSO	3	N	N	Medio	0	0	N	03/03/2003
228	ANA JÚLIA INGRID DA SILVA BASILIO	3	N	N	Medio	0	0	N	20/05/2003
229	LUCAS MANHÃES BARRETO	3	N	N	Medio	0	0	N	09/01/2004
230	LUDMYLLA MARTINS CARNEIRO	3	N	N	Medio	0	0	N	22/09/2004
231	ANA LUIZA SANTOS DA SILVA	3	N	N	Medio	0	0	N	28/11/2004
232	RAISSA SILVA OLIVEIRA	3	N	N	Medio	0	0	N	03/06/2005
233	ELTON FERREIRA KORT KAMP	3	N	N	Medio	0	0	N	16/04/2006
234	MARIA EDUARDA DE SOUZA RAMPINI	3	N	N	Medio	0	0	N	30/08/2006
235	MANUELA NUNES BRITO	3	N	N	Medio	0	0	N	03/02/2007
236	KETLEN FERREIRA DE OLIVEIRA	3	N	N	Medio	0	0	N	12/02/2007
237	HELLEN WICTORIA RIBEIRO QUARTEROLI	3	N	N	Medio	0	0	N	04/09/2025
238	ODILENE ALEIXO DE SOUZA ROSARIO	3	N	S	Medio	0	3	N	05/07/1974
239	JULIANA FERREIRA	3	N	S	Medio	0	2	S	12/02/1985
240	WEBERSON DA PAIXÃO DE ARAUJO SILVA	3	N	S	Medio	0	2	N	18/04/1993
241	ROSANE ROCHA BITTENCOURT FERREIRA	3	N	S	Medio	0	1	N	24/06/1976
242	LUCILENE DOS REIS SILVA	3	N	S	Medio	0	1	N	11/03/1982
243	VANDERLEIA PEDRO DA SILVA	3	N	S	Medio	0	1	N	03/04/1987
244	LUCIA MARTA MAIA DA SILVA	3	N	S	Medio	0	0	N	08/08/1977
245	DEBORA FERREIRA DE OLIVEIRA NEPOMUCENO	3	N	S	Medio	0	0	N	20/01/1978
246	VIVIANE BATISTA DE FONTES	3	N	S	Medio	0	0	N	16/08/1981
247	JOÃO ANTÔNIO DA COSTA SILVA	3	N	S	Medio	0	0	N	06/12/1997
248	RENAN PHILIPPE DOS SANTOS MORAES	3	N	S	Medio	0	0	N	19/03/2001



249	KAYLLANE SOUZA BARBOSA	3	N	S	Medio	0	0	N	23/07/2002
250	MARIAH SILVEIRA RESENDE	3	N	S	Medio	0	0	N	21/10/2002
251	CAROLINE SOARES PITANGA	3	N	S	Medio	0	0	N	07/06/2003
252	LARAH BARBOSA OLIVEIRA	3	N	S	Medio	0	0	N	19/02/2004
253	PEDRO HENRIQUE ALVES DE OLIVEIRA	3	N	S	Medio	0	0	N	26/07/2005
254	STEFANYA SOU/ZA JOBIM LEMM DE OLIVEIRA JERONIMO	2	N	N	-	0	3	N	02/08/1991
255	THAYNARA NEVES DE ABREU	2	N	N	-	0	3	N	19/03/1997
256	KEYLIANE PESSANHA DA PENHA	2	N	N	-	0	1	N	05/07/2007
257	KAYLANE VITORIA DE SOUZA VIEIRA .	2	N	N	-	0	1	N	11/01/2008
258	ANNA CLARA MARTINS DE ANDRADE	2	N	N	-	0	1	N	19/02/2008
259	ANDREIA RIBEIRO DOS SANTOS	2	N	N	-	0	0	N	06/05/1971
260	KAIKY MATTOS DE SOUZA	2	N	N	-	0	0	N	20/09/2007
261	MARIELMA SANTOS DA COSTA	2	N	S	-	0	2	N	04/05/1989
262	YORRANA DO NASCIMENTO VIANA	2	N	S	-	0	2	N	22/12/1997
263	ANGELICA DE SOUZA CUBANO	1,5	N	N	-	0	3	N	22/02/1982
264	SÔNIA MARIA DOS SANTOS	1	S	N	-	0	0	N	07/06/1964
265	ANA CLAUDIA PONTES TAVARES	1	N	N	-	0	1	N	28/07/1997
266	ELIZABETE CECILIA FURTADO	1	N	N	-	0	0	N	02/07/1968
267	MIRIAM RIBEIRO DE SOUZA	0,5	N	N	-	0	2	N	25/07/1993
268	JANIelly DE SOUZA PINHEIRO	0,5	N	N	-	0	1	N	24/02/1988
269	SANDRA ELIZABETE DE JESUS SILVA	0,5	N	N	-	0	0	N	10/12/1991
270	LARA ALMEIDA MARQUES RIBEIRO	0,5	N	N	-	0	0	N	29/12/1995
271	TALITA SANTANA VIEIRA	0,5	N	N	-	0	0	N	29/07/2002
272	GILCELIA BRANDÃO DE OLIVEIRA	0,5	N	S	-	0	0	N	03/02/1970
273	MAYARA FERNANDES VIVEIRO	0	S	N	-	0	3	N	08/08/1893
274	MARIA DULCE COELHO DOS SANTOS	0	S	N	-	0	3	N	10/02/1952
275	PAULO ROBERTO MENDES NASCIMENTO	0	S	N	-	0	4	N	20/07/1956
276	RENILDO DIAS CRUZ	0	S	N	-	0	0	N	02/10/1958
277	MARIA SONIA DUARTE	0	S	N	-	0	1	N	21/05/1965
278	KELLY DA CONCEIÇÃO LUIZ	0	N	N	-	0	626	N	19/11/1994
279	XIMENES SANTANA RODRIGUES	0	N	N	-	0	4	N	07/03/1988
280	ANDREIA SIQUEIRA FIRMINO DA SILVA	0	N	N	-	0	3	N	16/02/1977
281	MIRIAN DE MIRANDA CAMPOS	0	N	N	-	0	3	N	04/08/1997
282	BRENDA RODRIGUES PEREIRA	0	N	N	-	0	3	N	09/10/1999
283	SONIA CRISTINA DE LIMA ALVES	0	N	N	-	0	3	N	21/08/2026
284	VIRGINIA DUTRA TEIXEIRA	0	N	N	-	0	2	N	11/08/1978
285	ANDREA ALVES DOS SANTOS SILVA	0	N	N	-	0	2	N	10/02/1979
286	SERGIO MARTINS SANTOS	0	N	N	-	0	2	N	21/07/1980
287	FABIANA ALVES ELER	0	N	N	-	0	2	N	18/08/1981
288	FABRÍCIA DA SILVA CARDOSO	0	N	N	-	0	2	N	23/08/1983
289	LIDIA COSTA JORDAO MOREIRA	0	N	N	-	0	2	N	15/06/1985
290	ISADORA FELIX MARTINS MELO	0	N	N	-	0	2	N	22/10/1985
291	LUANA OLIVEIRA CARDOSO	0	N	N	-	0	2	N	26/01/1989
292	ROSIELE JESUS DA SILVA	0	N	N	-	0	2	N	05/01/1991
293	TAMARA DAMIÃO TEIXEIRA	0	N	N	-	0	2	N	26/09/1991
294	JULIANNY BARBOSA PIRES	0	N	N	-	0	2	N	01/12/1993
295	AMANDA ARAUJO CHAGAS	0	N	N	-	0	2	N	18/08/1994
296	AUGUSTA CAROLINE ANDRADE PEREIRA RIBEIRO	0	N	N	-	0	2	N	13/07/1995
297	KARIME DOS SANTOS ROSA LIRIO	0	N	N	-	0	2	N	23/05/1997
298	NATHALIA DA SILVA MARTINS	0	N	N	-	0	2	N	18/07/1998
299	TAIURI PELERINDA CANDIDO	0	N	N	-	0	2	N	20/05/2001
300	KATYSILAINE CEZARIO DA SILVA	0	N	N	-	0	1	S	30/01/1991
301	RAFAELA NUNES DA SILVA	0	N	N	-	0	1	S	06/05/1999
302	ANDREIA XAVIEE DOS SANTOS MATOS	0	N	N	-	0	1	N	30/11/1970
303	MARIA EUNICE LINHARES DE MELO	0	N	N	-	0	1	N	14/07/1972
304	VALÉRIA MAURÍCIA DO NASCIMENTO MACHADO	0	N	N	-	0	1	N	22/03/1974
305	BENARA DA SILVA GUERRA	0	N	N	-	0	1	N	02/04/1976
306	SIMONE FARIA MARINHO	0	N	N	-	0	1	N	20/06/1976
307	SHARLSON FERNANDES DOS SANTOS	0	N	N	-	0	1	N	30/12/1977
308	DANUBIA BRAZ PEREIRA	0	N	N	-	0	1	N	07/06/1981
309	NORMILIA MARQUES HAROLDO	0	N	N	-	0	1	N	25/07/1982
310	SIMONE ALVES PINTO DE BRITO	0	N	N	-	0	1	N	18/10/1984
311	CARINA TRAVERSO BOURGUIGNON MORAES	0	N	N	-	0	1	N	12/04/1986
312	KISSILA NASCIMENTO LIMA	0	N	N	-	0	1	N	16/06/1988
313	GREICIANE LOTÉRIO FERREIRA	0	N	N	-	0	1	N	01/01/1989
314	LARISSA LAIANNY REGO DA SILVA	0	N	N	-	0	1	N	04/04/1989
315	MAYARA CARVALHO CERQUEIRA	0	N	N	-	0	1	N	05/03/1993
316	ALESSANDRA SANTIAGO JESUS	0	N	N	-	0	1	N	08/12/1993
317	IASMIM AZEVEDO GOMES MOÇO	0	N	N	-	0	1	N	05/06/1994
318	MANUELLE SOUZA DOS SANTOS	0	N	N	-	0	1	N	16/04/1996
319	SARA MOREIRA E SOUZA	0	N	N	-	0	1	N	05/03/1997
320	LORENA NASCI DA FONSECA	0	N	N	-	0	1	N	29/12/1999
321	WANDA CRISTINA MENDES XAVIER	0	N	N	-	0	1	N	19/04/2001
322	EDUARDA ELIAS SOARES CARVALHO	0	N	N	-	0	1	N	14/06/2002
323	VITORIA DOS SANTOS ALVES	0	N	N	-	0	1	N	01/12/2004
324	KIMBERLY PINHEIRO NASCIMENTO	0	N	N	-	0	1	N	14/02/2006
325	MARIA EDUARDA FERREIRA	0	N	N	-	0	1	N	21/11/2007
326	MARYO FRANCYSKO BERNARDO FERREIRA	0	N	N	-	0	0	S	10/03/1996
327	VERA LUCIA DO NASCIMENTO	0	N	N	-	0	0	N	24/06/1966
328	ILVA COUTO ALMEIDA SEQUEIRA	0	N	N	-	0	0	N	30/07/1967

329	ANA LUCIA DA COSTA VIEIRA SOARES	0	N	N	-	0	0	N	25/01/1968
330	JANETE GOMES CORREA DE OLIVEIRA	0	N	N	-	0	0	N	22/02/1969
331	DENISE DOS SANTOS	0	N	N	-	0	0	N	20/03/1970
332	SHEILA ELZIRA PEREIRA DA SILVA MAGALHÃES	0	N	N	-	0	0	N	05/10/1977
333	CRISTIANE FREITAS CLEMENTE	0	N	N	-	0	0	N	20/11/1977
334	JEFERSON FARIAS PERES	0	N	N	-	0	0	N	20/09/1980
335	TATIANA DE CASSIA DA SILVA MADALENA	0	N	N	-	0	0	N	16/12/1980
336	SUELLEN MATTOS LAMANNA	0	N	N	-	0	0	N	26/12/1981
337	VANIA NASCIMENTO SILVA	0	N	N	-	0	0	N	28/12/1982
338	LIDIA DA COSTA MATOS PEIXOTO	0	N	N	-	0	0	N	18/03/1983
339	ANDERSON LUCIO DE OLIVEIRA	0	N	N	-	0	0	N	03/11/1983
340	JESSICA DE ALMEIDA MONTEIRO DA SILVA	0	N	N	-	0	0	N	14/06/1987
341	MATHEUS CAPOCCI FARIA	0	N	N	-	0	0	N	19/07/1993
342	CAROLAINA MACHADO SANTOS	0	N	N	-	0	0	N	21/08/1999
343	ALEX DA SILVA PEREIRA	0	N	N	-	0	0	N	30/03/2002
344	CARLOS EDUARDO SOBREIRA	0	N	N	-	0	0	N	09/11/2002
345	LETICIA MELO DE SOUZA	0	N	N	-	0	0	N	12/01/2006
346	NIKOLLY GOMES FERREIRA DE JESUS	0	N	N	-	0	0	N	25/09/2006
347	MARILIA GABRIELLE ARAUJO DA SILVA	0	N	N	-	0	0	N	15/06/2007
348	LARISSA FELIPE DOS SANTOS	0	N	N	-	0	0	N	05/07/2007
349	LAVÍNIA DE ABREU SANTOS	0	N	N	-	0	0	N	14/07/2007
350	LUCAS NEVES DE SOUZA	0	N	N	-	0	0	N	23/07/2007
351	AMANDA PASCHOAL CÔRTEZ	0	N	N	-	0	0	N	10/06/2008
352	KAMILLY FERNANDES DE MORAES	0	N	N	-	0	0	N	17/07/2008
353	GUILHERME DA SILVA VIANA TITO	0	N	S	-	0	2	S	26/11/2000
354	DEISE LUCIA CANDIDO DOS SANTOS FLORIANO	0	N	S	-	0	2	N	28/06/1971
355	JOSIM DA SILVA MALVINO	0	N	S	-	0	2	N	02/01/1987
356	ISABELE GOMES DA SILVA	0	N	S	-	0	2	N	20/04/2005
357	MILIANA COSTA	0	N	S	-	0	1	N	18/05/1974
358	ANDERSON LUIZ ALVES FLORENTINO	0	N	S	-	0	1	N	24/04/1976
359	ROSIANE FELIX DOS SANTOS	0	N	S	-	0	1	N	20/09/1985
360	ALEXSANDRA PAULO BASILE SOUZA	0	N	S	-	0	1	N	03/04/1987
361	DANIELLY EIRAS CARDOZO	0	N	S	-	0	1	N	28/03/1996
362	JANIELE FERREIRA DA SILVA	0	N	S	-	0	1	N	26/01/1997
363	YNGREDY CRISTINA SANTOS NUNES	0	N	S	-	0	1	N	24/03/2004
364	TEREZA CRISTINA GONCALVES ISAIAS	0	N	S	-	0	0	N	02/03/1967
365	REGINA HELENA BARROS DA SILVA DE SIQUEIRA	0	N	S	-	0	0	N	08/10/1970
366	VANESSA REIS	0	N	S	-	0	0	N	04/06/1980
367	JENNIFER DA SILVA	0	N	S	-	0	0	N	08/09/1982
368	GUSTAVO FURLAN MOSCA	0	N	S	-	0	0	N	23/04/1999

PESSOA COM DEFICIÊNCIA

CLASSIFICAÇÃO PRELIMINAR AUXILIAR DE SECRETARIA ESCOLAR

Aos resultados já estão aplicados os critérios de desempate, de acordo com o item 6.9 do referido Edital

Nº	NOME	PONTUAÇÃO TOTAL	MAIOR DE 60 ANOS	TRABALHO FORMAL	MAIOR FORMAÇÃO ACADÊMICA	MAIOR EXPERIÊNCIA PROFISSIONAL	DEPENDENTES	EXERCEU FUNÇÃO DE JURADO	NASCIMENTO
1	MARIA AUXILIADORA ESPINOSA CARVALHO	13	S	N	Medio	10	0	N	14/12/1954
2	YAN DE CASTRO MORAES	9	N	N	Medio	4	0	N	23/03/2000
3	JOÃO VICTOR HOTT OLIVEIRA DA SILVA	9	N	N	Medio	4	0	N	02/05/2003
4	KATHERINE DA SILVA MARTINS	8,5	N	S	Medio	4	0	N	25/08/1990
5	VIVIANE DO NASCIMENTO RIBEIRO MATIELI	4	N	N	-	4	22	N	30/09/1972
6	EWERTON D C DE OLIVEIRA	4	N	N	-	4	2	N	03/02/1978
7	MANOELONA DE JESUS EUZEBIO	3	S	S	Medio	0	1	N	12/02/1964
8	ALEPHER MIGUEL VIEIRA JANES	3	N	N	Medio	0	0	N	12/11/2007
9	LEILA CRISTINA PINHEIRO ALVES	0,5	N	N	-	0	0	N	02/09/1972
10	ODETE DA SILVA NASCIMENTO	0	S	N	-	0	4	N	23/03/1964
11	LUANA DA CONCEICAO	0	N	N	-	0	1	N	10/06/1996

CLASSIFICAÇÃO PRELIMINAR AUXILIAR EDUCACIONAL II

Aos resultados já estão aplicados os critérios de desempate, de acordo com o item 6.9 do referido Edital

Nº	NOME	PONTUAÇÃO TOTAL	MAIOR DE 60 ANOS	TRABALHO FORMAL	MAIOR FORMAÇÃO ACADÊMICA	MAIOR EXPERIÊNCIA PROFISSIONAL	DEPENDENTES	EXERCEU FUNÇÃO DE JURADO	NASCIMENTO
1	ALEXSANDRA DOS SANTOS LIMA	17	N	N	Graduação	10	0	N	02/01/1974
2	ZELIANE VIEIRA SOUZA JANES	15	N	N	Graduação	10	2	N	15/08/1988
3	CHARLENE SCHITTINI CORREA	15	N	N	Graduação	8	5	N	20/06/1985
4	CLÁUDIA FRANCO BERNARDES	15	N	N	Graduação	8	1	N	20/11/1966
5	CLARIZE DE MIRANDA MENDES	14	N	N	Técnico	10	1	N	09/11/1974
6	VIVIANE DA SILVA PEREIRA	14	N	N	Técnico	10	1	N	14/04/1984
7	VINICIUS MACHADO MARTINS	14	N	N	Técnico	10	0	N	17/01/1986
8	JOECIO ALVES	14	N	S	Técnico	10	2	N	27/01/1966
9	ANGELA VIEIRA EVANGELISTA	14	N	S	Técnico	10	0	S	01/04/1974
10	ELEJOAD BOMFIM DE MATOS	13,5	N	N	Técnico	10	0	N	25/12/1978
11	JANETTE APARECIDA GOMES DE ARAU	13	S	N	Graduação	8	0	N	17/10/1965
12	LIVIA MOLINA LOPES VALLE	13	N	N	Graduação	8	1	N	17/12/1984



13	MARLENE PEREIRA DE DEUS DIAS	13	N	N	Graduação	8	0	N	11/09/1970
14	BIANCA DE MIRANDA BRITES CASTELLAR	13	N	N	Graduação	6	1	N	27/07/1978
15	ALEXSANDRA SANTOS GOMES LIMA	13	N	N	Graduação	6	1	N	30/05/1983
16	ROSIQUELDES SOARES DOS SANTOS	13	N	S	Graduação	8	0	S	14/09/1978
17	MARTA SOARES LOPES ALEXANDRE	12	S	N	Técnico	8	0	N	22/04/1956
18	SANDRA DA SILVA PEDROZA	12	N	N	Técnico	8	3	N	13/09/1971
19	FLÁVIA CAMPOS MAGALHÃES DE FREITAS	12	N	N	Técnico	8	0	N	13/07/1975
20	NILCÉA PINTO DE SOUSA CARVALHO	12	N	N	Técnico	8	0	N	24/06/1980
21	JEFIANE SILVA DOS SANTOS	12	N	N	-	10	2	N	25/05/1977
22	PALOMA DA COSTA NEGREIROS MUNIZ	12	N	S	Técnico	8	1	N	09/04/1980
23	MARCELLE MEDEIROS SOARES DOS SANTOS REIS IZIDORO	12	N	S	-	10	0	N	29/08/1983
24	ELIETE FIGUEIREDO JARDIM	11	S	N	Graduação	6	2	N	26/12/1955
25	JUSSARA FERREIRA SILVEIRA CAETANO	11	S	N	Graduação	4	0	N	15/07/1957
26	LEILA MARIA DE SOUZA ESTEVES	11	S	N	Graduação	6	0	N	09/05/1962
27	ANA LÚCIA FERREIRA DA SILVA	11	S	N	Graduação	6	0	N	23/01/1963
28	ROSANGELA LIMA NASCIMENTO OLIVEIRA	11	N	N	Graduação	6	3	N	27/09/1970
29	JACQUELINE RIBEIRO DE SOUZA	11	N	N	Graduação	6	2	N	16/02/1972
30	JULIANA ARAUJO SILVA	11	N	N	Graduação	6	2	N	23/04/1978
31	SEBASTIANA LEITE LIMA	11	N	N	Graduação	6	1	N	19/01/1976
32	LUCIANI DE SOUZA ANDRADE	11	N	N	Graduação	6	1	N	24/08/1977
33	VALDIRENE DO CARMO FERNANDES DOS SANTOS	11	N	N	Graduação	6	1	N	16/07/1980
34	MICHELLE COUTINHO VICENTE	11	N	N	Graduação	6	1	N	18/04/1984
35	JESSICA BARBOSA DOS SANTOS MOREIRA	11	N	N	Graduação	6	1	N	24/07/1988
36	LORRANA DE LIMA BARCELOS	11	N	N	Graduação	6	1	N	29/05/1994
37	ANDRESSA DE ARAUJO MOTA	11	N	N	Graduação	6	1	N	15/02/1998
38	MARIA ERILEIDE ALVES DOS SANTOS ANDRADE	11	N	N	Graduação	6	0	N	09/12/1967
39	CLAUDIA FLORES BERNARDO RIBEIRO	11	N	N	Graduação	6	0	N	19/01/1970
40	SHEILA APARECIDA WENDEROSCK SARTORI	11	N	N	Graduação	6	0	N	08/09/1970
41	MARIA DA GLORIA LIMA FAGUNDES	11	N	N	Graduação	6	0	N	14/03/1976
42	KYVIA BARRIGOSI TAMARA MACHADO	11	N	N	Graduação	6	0	N	15/03/1984
43	SHANA GOMES DA COSTA MARIOTTI	11	N	N	Graduação	6	0	N	25/02/1990
44	JOELMA BONFIM GONCALVES	11	N	N	Graduação	6	0	N	25/05/1993
45	EDIMILSON MESSIAS BRAGA	11	N	N	Graduação	6	0	N	15/08/1993
46	IUNES ALVES SEDEU FILHO	11	N	N	Graduação	6	0	N	02/11/1995
47	JÉSSICA SOARES DA SILVA MORENO	11	N	N	Graduação	6	0	N	06/05/1997
48	KAMILA LANA DA FONSECA	11	N	N	Graduação	6	0	N	04/07/1999
49	ELIZABETH NUNES DE QUEIROZ	11	N	N	Graduação	4	4	N	25/06/1978
50	EUCINEA SOARES FERNANDES GOMES	11	N	N	Graduação	4	3	N	20/02/1969
51	LARISSA RODRIGUES SVOBODA	11	N	N	Graduação	4	2	N	24/05/1996
52	FERNANDA TEIXEIRA ARCHETTE	11	N	N	Graduação	4	1	N	26/05/1975
53	GIRLENE MARIA NASCIMENTO	11	N	N	Graduação	4	1	N	03/04/1979
54	JAQUELINE ELOISE GONÇALVES	11	N	N	Graduação	4	1	N	21/05/1980
55	PATRICIA MARTINE SANTIAGO COLETTA	11	N	N	Graduação	4	1	N	07/09/1982
56	LETICIA TRINDADE DOS SANTOS PAIVA	11	N	N	Graduação	4	1	N	23/03/1993
57	CAMILA ROBAINA SEVERIANO	11	N	N	Graduação	4	1	N	25/01/1995
58	CARLA SOARES PEREIRA JUSTINIANO	11	N	N	Graduação	4	0	S	03/04/1979
59	ALINE DE OLIVEIRA BANDEIRA	11	N	N	Graduação	4	0	N	12/12/1977
60	ALANA JÁFIA LOPES DOS SANTOS	11	N	N	Graduação	4	0	N	06/11/1992
61	CÍNTIA REGINA FLORIDO DO NASCIMENTO	11	N	S	Graduação	6	2	N	10/10/1979
62	CLAUDIA DE JESUS FERREIRA	11	N	S	Graduação	6	1	N	18/07/1977
63	EMANUELLA PESSANHA LESSA	11	N	S	Graduação	6	0	N	01/11/1996
64	MARIA ZILDA DA SILVA NASCIMENTO	11	N	S	Graduação	4	2	N	10/07/1991
65	TAMIRES CARNEIRO DE SOUZA RIBEIRO	11	N	S	Graduação	4	0	N	12/09/1987
66	IBAMAR COUTINHO GONÇALVES JUNIOR	11	N	S	Graduação	4	0	N	21/06/2001
67	LORRAYNE DO NASCIMENTO SANTOS	10,5	N	N	Graduação	4	0	N	03/02/2002
68	FLAVIA FERREIRA GUIMARAES DA SILVA	10	N	N	Técnico	8	1	N	08/06/1976
69	LILIANE DOS SANTOS CARDOSO DE LIMA	10	N	N	Técnico	8	0	N	24/10/1967
70	LILIAN SANTOS CARDOSO DE LIMA	10	N	N	Técnico	8	0	N	24/10/1967
71	RENATA SANTANA RODRIGUES	10	N	N	Técnico	8	0	N	04/04/1975
72	PATRICIA FERREIRA RIBEIRO MOSQUEIRA	10	N	N	Técnico	6	3	N	28/02/1972
73	ROSANGELA FIGUEIREDO DA SILVA	10	N	N	Técnico	6	2	N	23/05/1971
74	CIRLENE DE SOUZA PEGO	10	N	N	Técnico	6	2	N	29/01/1974
75	CIRLENE NOWAL MADUREIRA BARROS	10	N	N	Técnico	6	2	N	07/10/1983
76	GRAZIANE DA SILVA MARINELLE GOMES	10	N	N	Técnico	6	2	N	12/05/1985
77	VANESSA FARIA FERREIRA	10	N	N	Técnico	6	1	S	24/12/1982
78	CRISTINA BARBOSA MENDONÇA	10	N	N	Técnico	6	1	N	04/05/1983
79	GILMARA DE ALMEIDA SILVA	10	N	N	Técnico	6	1	N	24/11/1983
80	ADRIELLY KELLY SILVA DE OLIVEIRA	10	N	N	Técnico	6	1	N	24/03/2000
81	ALYNE ALVES CAVALCANTE	10	N	N	Técnico	6	0	N	26/11/1977
82	MARCOS MATHEUS SOUZA DO NASCIMENTO	10	N	N	Técnico	6	0	N	30/09/1996
83	BRENDA GABRIELLE MALAQUIAS ALVES	10	N	N	Técnico	6	0	N	19/01/1997
84	MARIANA FERREIRA RIBEIRO	10	N	N	Técnico	6	0	N	12/04/1999
85	ALCINA MARIA PINTO DE SOUZA	10	N	N	-	10	2	N	20/03/1967
86	ANDREIA GOMES HERDI	10	N	N	-	8	2	N	30/11/1983
87	GILMARA RIBEIRO LIMA LEÃO	10	N	N	-	8	2	N	05/05/1986
88	JESSICA OLIVEIRA GONÇALVES	10	N	N	-	8	2	N	02/05/1990
89	MARALICE RIBEIRO MACHADO CARVALHO	10	N	N	-	8	2	N	25/10/1992
90	DELVIRA MARTINS CASTILHO	10	N	N	-	8	1	N	24/11/1966
91	MICHELE DA SILVA CRUZ	10	N	N	-	8	1	N	09/11/1983
92	ROSILENE PEREIRA DO AMOR DIVINO	10	N	N	-	8	0	N	28/01/1969



93	GERUZA VIANNA FERNANDES DE BARROS	10	N	N	-	8	0	N	06/01/1985
94	PATRICIA FERREI DESOUSA	10	N	S	Técnico	8	0	N	30/08/1976
95	ROSANGELA EDUARDO RODRIGUES SANTOS	9,5	N	N	-	8	2	N	28/11/1980
96	VANDERLÉA CAMARGO NEVES	9,5	N	N	-	8	0	S	22/05/1984
97	CLEIDE LÚCIA PEIXOTO DOS SANTOS	9	S	N	Graduação	4	0	N	30/01/1959
98	ALAIR FAUSTINO	9	S	N	Graduação	4	0	N	27/05/1962
99	IRLEY AUGUSTO CORREA	9	S	N	Graduação	4	1	N	12/02/1965
100	JOYCE GOMES DE OLIVEIRA DOS SANTOS	9	N	N	Graduação	6	0	N	21/11/1995
101	ELMA DA CONCEIÇÃO OLIVEIRA	9	N	N	Graduação	4	3	N	11/03/1972
102	VALÉRIA REGINA BARBOSA DA SILVA	9	N	N	Graduação	4	2	N	31/01/1966
103	SIMONE MARTINS GUIMARÃES	9	N	N	Graduação	4	2	N	01/05/1968
104	MARCIA REGINA RIBEIRO SOARES	9	N	N	Graduação	4	2	N	28/02/1975
105	ALINE THIMOTEO DA SILVA	9	N	N	Graduação	4	2	N	19/07/1980
106	FABRICIA FRANCA MOTA HARUDA	9	N	N	Graduação	4	2	N	03/04/1981
107	LIRAMAR TARDELLI TEÓFILO	9	N	N	Graduação	4	2	N	04/03/1982
108	CARLA CRISTINA MARCELINO DA CONCEICAO	9	N	N	Graduação	4	2	N	27/07/1982
109	BRUNO VALLESPÍ VERLY	9	N	N	Graduação	4	2	N	23/12/1982
110	LILIANE MORENO ROBERTO	9	N	N	Graduação	4	2	N	01/05/1984
111	GABRIELA CARDOSO MOREIRA DE OLIVEIRA	9	N	N	Graduação	4	2	N	08/02/1986
112	ALINE CRISTINA MAIA RIBEIRO	9	N	N	Graduação	4	2	N	22/07/1986
113	RENATA CONCEICAO DE ALMEIDA	9	N	N	Graduação	4	2	N	02/04/1987
114	CYNTHIA MACIEL DIAS SILVA	9	N	N	Graduação	4	2	N	18/06/1988
115	EMANOELE SILVA DOS SANTOS FERREIRA	9	N	N	Graduação	4	2	N	28/03/1990
116	DANDARA DA SILVA NEVES	9	N	N	Graduação	4	2	N	06/01/1996
117	SANDRA GORETT FERREIRA DA SILVA	9	N	N	Graduação	4	1	N	21/04/1971
118	DANIELLE GUEDES BENEVIDES	9	N	N	Graduação	4	1	N	08/09/1973
119	LENILDA DOS SANTOS SOUZA SILVA	9	N	N	Graduação	4	1	N	30/05/1977
120	ADRIANA PASSOS DE OLIVEIRA MIRANDA	9	N	N	Graduação	4	1	N	03/04/1979
121	EDNA DE ALMEIDA PEREIRA	9	N	N	Graduação	4	1	N	07/01/1980
122	ÉRICA MOTA DOS SANTOS	9	N	N	Graduação	4	1	N	25/01/1981
123	FABIOLA VIEIRA DA COSTA	9	N	N	Graduação	4	1	N	05/05/1984
124	EVELYN BARROSO CORREA DA SILVA	9	N	N	Graduação	4	1	N	20/07/1984
125	ALSUELE DAS CHAGAS AZEVEDO	9	N	N	Graduação	4	1	N	14/11/1984
126	DENIS DA SILVEIRA	9	N	N	Graduação	4	1	N	03/06/1985
127	LORENA RODRIGUES DA SILVA DE PAULA GOMES	9	N	N	Graduação	4	1	N	07/08/1985
128	DAIANA ALVES DE OLIVEIRA CABRAL	9	N	N	Graduação	4	1	N	13/12/1986
129	ANA PAMELA DOS SANTOS BARCELOS	9	N	N	Graduação	4	1	N	28/03/1988
130	FERNANDO GONÇALVES DE ANDRADE	9	N	N	Graduação	4	1	N	01/10/1990
131	GABRIELLE CAVALCANTI RODRIGUES	9	N	N	Graduação	4	1	N	15/05/1991
132	GISELE NICOLAU DOS SANTOS	9	N	N	Graduação	4	1	N	18/11/1992
133	MARINA EDUARDA GOMES	9	N	N	Graduação	4	1	N	26/09/1999
134	BEATRIZ HENRIQUES PEREIRA	9	N	N	Graduação	4	0	N	10/10/1966
135	ROSANGELA ALVES DINIZ DE OLIVEIRA	9	N	N	Graduação	4	0	N	23/03/1967
136	LÍDIA MARIA GONÇALVES SANTOS	9	N	N	Graduação	4	0	N	05/09/1968
137	WAGNER LEONARDO DE SOUZA	9	N	N	Graduação	4	0	N	06/12/1969
138	MARTA LADISLAU MADEIRA	9	N	N	Graduação	4	0	N	06/12/1971
139	ZENILDA GOMES DE OLIVEIRA ANDRADE	9	N	N	Graduação	4	0	N	04/11/1972
140	CÁTIA CAMPOS DA SILVA	9	N	N	Graduação	4	0	N	03/07/1973
141	FLAVIA BORBA FERNANDES DA SILVA	9	N	N	Graduação	4	0	N	03/09/1975
142	FABRICIA SILVA SAMPAIO	9	N	N	Graduação	4	0	N	22/01/1977
143	DENISE DA CUNHA E SOUZA	9	N	N	Graduação	4	0	N	15/03/1977
144	SILVANA CORREA DA SILVA	9	N	N	Graduação	4	0	N	25/07/1977
145	ELIELMA PINHEIRO BATISTA	9	N	N	Graduação	4	0	N	15/04/1978
146	VALÉRIA DE SOUZA SILVA	9	N	N	Graduação	4	0	N	19/04/1979
147	VERONICA DOS SANTOS	9	N	N	Graduação	4	0	N	10/01/1981
148	TATIANA BRANDÃO IEMMA	9	N	N	Graduação	4	0	N	03/05/1981
149	DANIELE BESSA DE SOUZA	9	N	N	Graduação	4	0	N	29/08/1981
150	LUANA ANTUNES DE AZEVEDO	9	N	N	Graduação	4	0	N	18/03/1982
151	CARINA APARECIDA NATÁRIA LOPES	9	N	N	Graduação	4	0	N	21/04/1982
152	TIAGO ROBERTO GUIMARÃES BOTELHO	9	N	N	Graduação	4	0	N	20/07/1982
153	ALESSANDRA APARECIDA REIS FERNANDES	9	N	N	Graduação	4	0	N	09/10/1982
154	ELISANGELA FERREIRA DA SILVA CAMPOS	9	N	N	Graduação	4	0	N	24/06/1983
155	FABIANE PESSANHA PEIXOTO	9	N	N	Graduação	4	0	N	22/02/1984
156	IVANA PEREIRA DA SILVA	9	N	N	Graduação	4	0	N	07/09/1985
157	ANA CASSIA DA SILVA FEITOSA	9	N	N	Graduação	4	0	N	30/05/1988
158	ALBERTO SIMIÃO ALVES	9	N	N	Graduação	4	0	N	05/02/1989
159	CAROLINE NEUZA DA SILVA LOSS	9	N	N	Graduação	4	0	N	03/02/1991
160	NATHÁLIA OLIVEIRA DA SILVA	9	N	N	Graduação	4	0	N	14/11/1991
161	RICCARDO GIULIANO CAVALCANTI VERALDO	9	N	N	Graduação	4	0	N	20/07/1994
162	RAMYLLES BARBOSA DO NASCIMENTO	9	N	N	Graduação	4	0	N	08/11/1994
163	RAQUEL MARINHO DE SOUZA	9	N	N	Graduação	4	0	N	22/01/1996
164	TAMARA GUIMARÃES BRAGA SAMPAIO	9	N	N	Graduação	4	0	N	24/03/1996
165	LORENNIA MENDONÇA DE OLIVEIRA	9	N	N	Graduação	4	0	N	28/04/1998
166	PATRICIA ALCANTARA BELMONT FERNANDES	9	N	N	Graduação	4	0	N	08/04/1999
167	LETICIA COSTA COELHO	9	N	N	Graduação	4	0	N	02/05/2000
168	THAYANY RODRIGUES DA COSTA	9	N	N	Graduação	4	0	N	21/10/2000
169	REINALDO SILVA VIANA	9	N	N	Graduação	4	0	N	10/02/2001
170	LEIDIANA GOMES DA SILVA	9	N	S	Graduação	4	3	N	11/10/1984
171	MARCELA MENDES BRITO MORAES	9	N	S	Graduação	4	2	N	12/04/1993
172	MIRIAM DE SOUZA MELO SOARES	9	N	S	Graduação	4	1	N	15/01/1972



173	TATIANA OLIVEIRA DE ALMEIDA	9	N	S	Graduação	4	1	N	01/12/1983
174	ANA PAULA MARTINS FREITAS MARINHO	9	N	S	Graduação	4	1	N	21/05/1986
175	CLAELSON DOS SANTOS SOUSA	9	N	S	Graduação	4	0	N	24/03/1992
176	CAMILLA DA SILVA ESTEF	9	N	S	Graduação	4	0	N	30/06/1992
177	LUAN MACHADO DE ARAUJO	9	N	S	Graduação	4	0	N	12/07/1992
178	VICTORIA CAROLINE GOMES DE LIMA DOUDA	9	N	S	Graduação	4	0	N	28/10/1997
179	LUCIANY VITORIA LOPES WANDERLEY DA ROCHA	9	N	S	Graduação	4	0	N	03/02/2002
180	GLAUCIA DE JESUS GOMES	8,5	N	N	Graduação	4	2	N	12/07/1987
181	GABRIELLY SANTANA DE SOUZA PEREIRA	8,5	N	N	Graduação	4	0	N	26/01/1985
182	MARLENE PEREIRA SILVA	8,5	N	N	Técnico	6	2	N	27/11/1976
183	EMILENE HENRIQUE DA SILVA RIBEIRO	8,5	N	S	Graduação	4	3	N	24/08/1976
184	LUÍS HENRIQUE PAIXÃO DA SILVA	8,5	N	S	Graduação	4	0	N	10/02/1999
185	EURANI NARCISO MILITÃO	8	S	N	Técnico	4	0	N	16/08/1957
186	MYRIAN SOUZA BARBOSA	8	S	N	-	6	0	N	01/01/1963
187	ROSÂNGELA PRATA TAVARES	8	S	N	Técnico	4	0	N	29/11/1964
188	NILCIMAR DOS SANTOS SILVA	8	S	N	-	6	0	N	22/01/1965
189	JOANICE DOS SANTOS PIEDADE	8	S	N	-	6	0	N	28/06/1965
190	MARIA DA GLÓRIA FAGUNDES DE SOUZA	8	S	N	Técnico	4	0	N	14/08/1965
191	DANUSA DUTRA CARNEIRO	8	N	N	Graduação	4	2	N	16/01/1985
192	MÁRCIA MARIA BRANDÃO FERREIRA	8	N	N	Graduação	4	0	N	25/10/1966
193	CAROLINA NUNES ALMEIDA	8	N	N	Graduação	4	0	N	26/12/1985
194	NIVEA SILVA MARCHIORI	8	N	N	Técnico	6	2	N	12/09/1988
195	MELANNIE EDUARDA DIAS DA SILVA TOMAZ	8	N	N	Técnico	6	0	N	26/01/2001
196	HEMILY DA SILVA AZEVEDO	8	N	N	Técnico	6	0	N	21/06/2005
197	SHIRLEY FERNANDA SILVA DE ANDRADE	8	N	N	Técnico	4	3	N	21/10/1972
198	ANA PAULA VALENTIM DA SILVA ALMEIDA	8	N	N	Técnico	4	3	N	31/03/1987
199	PATRICIA MARTINS GAGALDINO	8	N	N	Técnico	4	3	N	29/01/1988
200	WALQUIRIA APARECIDA VASCONCELOS PIMENTEL DE MOURA	8	N	N	Técnico	4	2	N	14/04/1977
201	ANDRESSA MORAES DE SOUZA FARIA	8	N	N	Técnico	4	2	N	27/07/1980
202	ELISANGELA SILVA FURTADO	8	N	N	Técnico	4	2	N	30/06/1981
203	SARA COSTA DOS SANTOS	8	N	N	Técnico	4	2	N	15/02/1995
204	ANA PAULA CARNEIRO DA SILVA	8	N	N	Técnico	4	1	N	17/09/1971
205	ELISABETH MARIA DE JESUS PERDIGÃO	8	N	N	Técnico	4	1	N	11/10/1972
206	FLAVIA ANDREIA DA CONCEIÇÃO SANTOS	8	N	N	Técnico	4	1	N	22/12/1972
207	VIVIANE MARIA SOARES FERREIRA DA SILVA	8	N	N	Técnico	4	1	N	21/04/1974
208	FABIENE DE AZEVEDO COELHO	8	N	N	Técnico	4	1	N	09/09/1976
209	LUCIENE DE SOUTO VALERIO	8	N	N	Técnico	4	1	N	30/07/1978
210	ANGELICA GOMES FERREIRA BARCELLOS	8	N	N	Técnico	4	1	N	03/12/1980
211	DANIELI JOANA PIRES DOS SANTOS	8	N	N	Técnico	4	1	N	10/07/1981
212	PAULA CHAVES DE AZEVEDO DA SILVA	8	N	N	Técnico	4	1	N	08/03/1982
213	ALCILÉA DA SILVA GOMES DE AQUINO	8	N	N	Técnico	4	1	N	22/08/1982
214	BIANCA TAVARES ARAUJO	8	N	N	Técnico	4	1	N	29/07/1983
215	CRISTIANE SILVA DO COUTO	8	N	N	Técnico	4	1	N	16/01/1985
216	GABRIELLA CAMPOS RODRIGUES ARAUJO VAZ	8	N	N	Técnico	4	1	N	26/06/1986
217	TAYNAH GISELE SANTOIA BRUM	8	N	N	Técnico	4	1	N	09/09/1989
218	ALAINE TRINDADE NOGUEIRA MACEDO	8	N	N	Técnico	4	1	N	16/08/1990
219	MARIA CECILIA DE ARAUJO RAMOS	8	N	N	Técnico	4	1	N	17/06/2003
220	EDUARDA CAROLINE GONÇALVES CORREA	8	N	N	Técnico	4	1	N	23/06/2003
221	NORMA BEATRIZ BARBOSA DE AZEVEDO	8	N	N	Técnico	4	0	N	29/09/1968
222	RITA DE CASSIA CONCEIÇÃO DOS ANJOS CIRINO	8	N	N	Técnico	4	0	N	14/03/1969
223	VERAMAR AFFONSO MARTINS	8	N	N	Técnico	4	0	N	27/12/1969
224	CONSUELO GUEDES DA SILVA	8	N	N	Técnico	4	0	N	30/05/1971
225	ROSANA SANTANA	8	N	N	Técnico	4	0	N	10/11/1971
226	PATRICIA MARIA SOARES	8	N	N	Técnico	4	0	N	08/02/1975
227	CAROLINA MÜLLER DA SILVA	8	N	N	Técnico	4	0	N	12/08/1977
228	ANA CLAUDIA CURCIO DOS SANTOS	8	N	N	Técnico	4	0	N	26/11/1978
229	BRUNO DE SOUZA PEREIRA	8	N	N	Técnico	4	0	N	28/03/1980
230	ROSIANE ROSA BELIZARIO	8	N	N	Técnico	4	0	N	23/01/1982
231	TAMIRYS MARCELO DOS SANTOS	8	N	N	Técnico	4	0	N	26/05/1987
232	DANIELE MACHADO CAMPOS	8	N	N	Técnico	4	0	N	11/06/1987
233	JOÃO FELIPE CAMPOS DA SILVA	8	N	N	Técnico	4	0	N	02/12/1992
234	CRISTIANO ALEXANDRE DA SILVA	8	N	N	Técnico	4	0	N	29/05/1996
235	SUELLEN DA SILVA PAULO	8	N	N	Técnico	4	0	N	21/07/1998
236	JULIANA DOS SANTOS PEREIRA	8	N	N	Técnico	4	0	N	22/04/1999
237	NIVEA LOURENÇO DA SILVA	8	N	N	Técnico	4	0	N	28/04/1999
238	PYETRO HENRIQUE FRANÇA DA SILVA	8	N	N	Técnico	4	0	N	12/09/1999
239	LETICIA RANGEL ALBERNAZ BARAO	8	N	N	Técnico	4	0	N	13/10/1999
240	CRYSTAL SILVA COUTINHO	8	N	N	Técnico	4	0	N	07/08/2000
241	CARLOS MAGNO DA PENHA PEIXOTO	8	N	N	Técnico	4	0	N	19/08/2000
242	INGRID SANTOS TAVARES FONSECA	8	N	N	Técnico	4	0	N	27/10/2000
243	LILIAN GOMES DE LIMA	8	N	N	Técnico	4	0	N	17/12/2000
244	VITORIA DALILA DE OLIVEIRA GONCALVES	8	N	N	Técnico	4	0	N	04/09/2001
245	LARA GONÇALVES RAMOS	8	N	N	Técnico	4	0	N	19/03/2007
246	ALEXSANDRO DA SILVA MATTOS	8	N	N	Técnico	4	0	N	28/12/2007
247	ANDRÉA DAS NEVES DE CARVALHO	8	N	N	-	8	1	N	22/11/1979
248	ILMA MENDES	8	N	N	-	6	2	N	23/04/1967
249	MARIA DO SOCORRO FERREIRA DA COSTA	8	N	N	-	6	2	N	24/07/1967
250	FERNANDA RODRIGUES DE OLIVEIRA DA CUNHA	8	N	N	-	6	2	N	18/02/1976
251	FERNANDA INACIO DOS SANTOS	8	N	N	-	6	2	N	14/12/1980
252	EDILIMAR ANDRADE DA SILVA	8	N	N	-	6	2	N	09/11/1987

253	MARCELE TEIXEIRA CARDOSO	8	N	N	-	6	2	N	27/10/1988
254	MILAINE DE ALMEIDA NERI	8	N	N	-	6	2	N	17/11/1990
255	LINDOMARA ZUQUETO BARROS	8	N	N	-	6	1	N	28/11/1969
256	ADRIANA DE SOUZA PEREIRA	8	N	N	-	6	1	N	24/08/1974
257	ADRIANA DO CANTO ALVES	8	N	N	-	6	1	N	30/04/1978
258	ANA PAULA GOMES POMPEU OLIVEIRA	8	N	N	-	6	1	N	02/07/1980
259	DANIELE SILVA DE SOUZA	8	N	N	-	6	1	N	18/01/1981
260	MILENA SILVA DOS SANTOS DAS DORES	8	N	N	-	6	1	N	04/10/1982
261	PRISCILA APARECIDA DE LIMA HENRIQUE	8	N	N	-	6	1	N	29/11/1988
262	FERNANDA ROSA FERNANDES RIBEIRO	8	N	N	-	6	1	N	17/08/1989
263	NATHALIA RIBEIRO DOS SANTOS DO NASCIMENTO	8	N	N	-	6	1	N	02/12/1992
264	BRUNA BARRETO NOBRE	8	N	N	-	6	1	N	08/09/1993
265	PRISCILA DE SOUZA MOURA	8	N	N	-	6	1	N	18/10/1993
266	FLAVIA BENTO DOS SANTOS SILVA	8	N	N	-	6	1	N	21/04/1995
267	VITORIA HERRANA DO NASCIMENTO XAVIER	8	N	N	-	6	1	N	13/08/1998
268	LARYSSA ROCHA DA COSTA CAMPOS	8	N	N	-	6	1	N	04/07/2000
269	MARCELO TORRES DA SILVA	8	N	N	-	6	0	N	06/08/1973
270	GREICE DE VASCONCELLOS VIDAL	8	N	N	-	6	0	N	04/04/1974
271	LUCIANE PEREIRA DA COSTA	8	N	N	-	6	0	N	08/05/1974
272	TENIZIA MENDONÇA AZEREDO	8	N	N	-	6	0	N	02/10/1976
273	ERIKA DOS SANTOS BARBOSA	8	N	N	-	6	0	N	06/07/1977
274	MARIANA DA COSTA GONÇALVES	8	N	N	-	6	0	N	23/04/1987
275	JONATHAN PEDRO PAIVA	8	N	N	-	6	0	N	13/12/1992
276	DANIELE BEZERRA RIBEIRO	8	N	N	-	6	0	N	07/01/1995
277	KIMBERLY DIMAS PIEDADE	8	N	N	-	6	0	N	23/01/1996
278	JULIA HELENA SALES DE ALMEIDA SOUSA	8	N	N	-	6	0	N	18/07/1996
279	ALEXSANDHER FREIRE DA SILVA	8	N	N	-	6	0	N	26/12/1997
280	THAYNA CORREA DA SILVA	8	N	N	-	6	0	N	29/01/1999
281	GABRIEL FREITAS FELIX	8	N	N	-	6	0	N	05/04/2000
282	CLARA GONCALVES RAMOS	8	N	N	-	6	0	N	19/03/2007
283	RAQUEL CRISTINA BARBOSA DA SILVA	8	N	S	Técnico	6	1	N	29/05/1992
284	ROSÂNGELA ALVES IORIO	8	N	S	Técnico	4	4	N	12/06/1973
285	LEANE RAMOS DE OLIVEIRA	8	N	S	Técnico	4	3	N	12/09/1984
286	VANESSA SALLES DORE	8	N	S	Técnico	4	2	N	01/02/1979
287	LÍCIA MARIA FIGUEIRA	8	N	S	Técnico	4	2	N	12/08/1981
288	IZABEL DOS SANTOS PITTA VIDAL DE ABREU	8	N	S	Técnico	4	1	N	19/06/1969
289	WIVIANE GARCIA DA CRUZ SILVA	8	N	S	Técnico	4	1	N	27/06/1977
290	RAFAELLE SOARES NUNES	8	N	S	Técnico	4	1	N	20/02/1983
291	YASMIM PINHEIRO DE OLIVEIRA	8	N	S	Técnico	4	1	N	20/12/2000
292	MARIA APARECIDA SILVA DE ANDRADE	8	N	S	Técnico	4	0	N	26/05/1969
293	CARLA FERNANDA DA SILVA NUNES	8	N	S	Técnico	4	0	N	18/03/1971
294	MARCIA DE OLIVEIRA ARAUJO MACHADO PEREIRA	8	N	S	Técnico	4	0	N	19/11/1980
295	ISIS POUBEL DA SILVA	8	N	S	Técnico	4	0	N	30/10/1992
296	FRANCYNE BORGES DA SILVA	8	N	S	Técnico	4	0	N	25/12/1992
297	KAROLAINÉ LORRANY DE OLIVEIRA	8	N	S	Técnico	4	0	N	21/07/1999
298	DANIEL DOS SANTOS OLIVEIRA FERREIRA	8	N	S	Técnico	4	0	N	17/11/2000
299	KATLEY SALETE BATISTA FREIRE	8	N	S	Técnico	4	0	N	24/07/2001
300	AGATHA LEMOS DA SILVA SERAFIM PEREIRA	8	N	S	Técnico	4	0	N	08/12/2003
301	RENATA CAREN CARVALHO MACHADO	8	N	S	Técnico	4	0	N	28/03/2004
302	KAREM TEIXEIRA MONTEIRO DE OLIVEIRA	8	N	S	Técnico	4	0	N	06/10/2004
303	VICTORIA CARDOSO DE OLIVEIRA COSTA	8	N	S	Técnico	4	0	N	22/04/2005
304	ANA BEATRIZ GOMES FERNANDES	8	N	S	Técnico	4	0	N	10/09/2005
305	ADRIANA NASCIMENTO PIRES GILES	7,5	N	N	Técnico	4	0	N	06/03/1974
306	CAROLINE ROSA SILVA DE OLIVEIRA	7,5	N	N	Técnico	4	0	N	17/09/2000
307	ADRIANA PAIVA DIAS	7,5	N	N	-	6	2	N	06/08/1979
308	ADRIANA SILVA DE ANDRADE DE MELO	7,5	N	S	Técnico	4	1	N	25/02/1974
309	ANDREA JULIAO RIBEIRO SALES	7,5	N	S	-	6	0	N	23/07/1980
310	IARA OLIMPIO FERREIRA	7	S	N	Graduação	4	0	N	31/03/1963
311	IZALENA CASSIA CABRAL NASCIMENTO	7	N	N	Graduação	4	1	N	08/11/1976
312	ELIZELIA PEREIRA RISCADO	7	N	N	Graduação	4	1	N	22/03/1981
313	EDNA NASCIMENTO DOS SANTOS	7	N	N	Graduação	4	1	N	02/07/1997
314	DANIELE CORREA DOS SANTOS	7	N	N	Graduação	4	0	N	22/01/1995
315	ISABELA RODRIGUES DE FREITAS	7	N	N	Graduação	4	0	N	14/07/2003
316	CINARA DA SILVA FONSECA DE ALMEIDA	7	N	N	Graduação	0	1	N	23/09/1988
317	ELIANA FERREIRA BAPTISTA	7	N	S	Graduação	4	3	N	14/03/1979
318	DANILO MARTINS DOS SANTOS	7	N	S	Graduação	4	0	N	22/11/1989
319	LUANA DE SOUZA FREIRE	7	N	S	Graduação	0	0	N	01/02/1995
320	LETÍCIA DOS SANTOS VIANNA	7	N	S	Graduação	0	0	N	27/05/1999
321	MÁRCIA OLIVEIRA MACHADO FREITAS	7	N	S	Técnico	4	3	N	15/02/1978
322	FERNANDA MATOS DOS SANTOS AMORIM	7	N	S	-	6	1	N	24/03/1994
323	MARCO HERMANO ENCARNACAO DA COSTA	6,5	S	S	Técnico	4	0	N	01/01/1965
324	MIRIAM DOS SANTOS FERREIRA RIBEIRO	6,5	N	N	Técnico	4	2	N	26/10/1985
325	VANIR THEODORETO DA SILVA	6,5	N	N	Técnico	4	0	N	18/01/1971
326	MARI LUCIA DEODORO DE QUEIROZ	6	S	N	-	4	0	N	05/01/1961
327	GLORIA CRISTINA FARIAS ATAIDE	6	S	N	-	4	3	N	14/08/1961
328	JOELMA LUZIA DE SOUZA MUNIZ	6	S	N	-	4	0	N	13/04/1963
329	SOLANGE PRATA DE SOUZA	6	S	N	-	4	3	N	28/05/1963
330	CARMEN LUCIA MOURA DE SOUZA	6	S	N	-	4	0	N	05/08/1963
331	MÁRCIA DOMINGOS DE ARAUJO	6	S	N	-	4	0	N	23/04/1964
332	MARGARETH VERISSIMO DOS SANTOS	6	S	N	-	4	0	N	09/02/1965

333	EMILENA DE JESUS CUNHA	6	N	N	Técnico	4	3	N	08/05/1984
334	CINTHYA LIMA DE MATTOS	6	N	N	Técnico	4	2	N	22/06/1973
335	TATIANA HUCK FERREIRA	6	N	N	Técnico	4	2	N	13/07/1982
336	SHEILA DA CONCEIÇÃO CORREA RIBEIRO	6	N	N	Técnico	4	2	N	19/04/1989
337	MARIANE DE OLIVEIRA	6	N	N	Técnico	4	2	N	22/05/1991
338	ÁUREA BEATRIZ BARAÚNA DA SILVA PASSOS	6	N	N	Técnico	4	2	N	20/08/1996
339	VERONICA BORGES SOUZA RANGEL	6	N	N	Técnico	4	1	N	30/08/1974
340	GRACIELE REIS MOURA ADÃO	6	N	N	Técnico	4	1	N	28/07/1986
341	CAROLINE DE OLIVEIRA GARCIA	6	N	N	Técnico	4	1	N	02/02/1995
342	VANESSA LUCIA FARIA LIMA	6	N	N	Técnico	4	0	N	05/09/1979
343	MARIANA PINHEIRO DAVID E SILVA	6	N	N	Técnico	4	0	N	06/05/2003
344	VALDIRENE NASCIMENTO MORAES	6	N	N	-	6	2	N	21/05/1972
345	AMANDA NAVEGA SANTANA	6	N	N	-	4	116	N	06/07/1984
346	LILIANE SIMONE FERREIRA LUCIANO	6	N	N	-	4	4	N	25/01/1976
347	JERUSA DA SILVA GONÇALVES DE FRANÇA	6	N	N	-	4	4	N	16/01/1984
348	GAIA VIRGINIA CHAGAS DA COSTA	6	N	N	-	4	3	N	05/09/1977
349	CENISIA CARDOSO GOMES DO AMPARO	6	N	N	-	4	3	N	11/08/1980
350	ZILANDA NUNES CHAVES	6	N	N	-	4	3	N	22/07/1982
351	ESTER CORRÊA DE SOUZA	6	N	N	-	4	3	N	13/07/1983
352	AMANDA REGINA BELO DOS SANTOS CERVOLO DE SOUZA	6	N	N	-	4	3	N	05/11/1990
353	THAMARA VALESKA DA SILVA SOUZA ANDRADE	6	N	N	-	4	3	N	23/02/1991
354	MARIA BETANIA RIBEIRO DE MORAES DA SILVA	6	N	N	-	4	3	N	22/04/1993
355	JAQUELINE AMORIM ALVES ALMEIDA	6	N	N	-	4	3	N	18/02/1994
356	TAYRINI BUENO DE SOUZA OLIVEIRA	6	N	N	-	4	2	S	15/06/1988
357	ROSILENE BASTOS CARDOZO	6	N	N	-	4	2	N	17/08/1966
358	SUELI SOUZA DOS SANTOS	6	N	N	-	4	2	N	14/09/1966
359	DENIZE IRIAS DE FARIAS DA CONCEIÇÃO	6	N	N	-	4	2	N	28/06/1967
360	VERONICA APARECIDA DOS SANTOS	6	N	N	-	4	2	N	10/01/1975
361	HELEN LIMA DE MATOS VIANA	6	N	N	-	4	2	N	22/08/1980
362	NEIVANIA PEREIRA DA SILVA	6	N	N	-	4	2	N	08/04/1982
363	ZIRLANE DA SILVA OLIVEIRA CANDIDO	6	N	N	-	4	2	N	04/06/1984
364	JULIA SOUZA DA SILVA AMARAL	6	N	N	-	4	2	N	31/05/1986
365	MARCELA MARQUES DOS SANTOS	6	N	N	-	4	2	N	17/07/1986
366	MONIQUE MORAES SILVA	6	N	N	-	4	2	N	13/10/1988
367	JOSILEIA MACHADO MARTINS	6	N	N	-	4	2	N	26/03/1990
368	EDUARDA DO NASCIMENTO SILVA	6	N	N	-	4	2	N	05/05/1998
369	ELISANGELA COUTO BATISTA	6	N	N	-	4	1	S	22/02/1977
370	DALVA CARNEIRO DA SILVA ROCHA	6	N	N	-	4	1	N	24/10/1969
371	TAIS ELISABETE COLMENERO VIEIRA	6	N	N	-	4	1	N	15/05/1972
372	CLAUDIA MARIA OLIVEIRA FERREIRA	6	N	N	-	4	1	N	22/07/1973
373	MÔNICA ANDRADE DOS SANTOS	6	N	N	-	4	1	N	22/09/1973
374	GILMA BELO DELFINO DOS SANTOS	6	N	N	-	4	1	N	23/02/1974
375	SILMA VALÉRIA DA SILVA ARRUDA	6	N	N	-	4	1	N	04/06/1975
376	CRISTIANE SILVA DE SOUZA BARCELOS	6	N	N	-	4	1	N	16/08/1975
377	REGINA CELIA NUNES FERREIRA GONÇALVES	6	N	N	-	4	1	N	14/08/1978
378	TATIANA GOMES FERREIRA PEREIRA	6	N	N	-	4	1	N	27/11/1978
379	RENATA MARIA PEREIRA DOS SANTOS	6	N	N	-	4	1	N	26/01/1979
380	MAXUEL ROBERTO NEVES ANTONIO	6	N	N	-	4	1	N	05/03/1980
381	VIVIANE NASCIMENTO DOS SANTOS	6	N	N	-	4	1	N	19/08/1980
382	SOLANGE GARCIA FIUZA	6	N	N	-	4	1	N	31/12/1980
383	ADRIANA CAETANO GOMES	6	N	N	-	4	1	N	11/05/1981
384	GLAUCIA SANTOS DA SILVA	6	N	N	-	4	1	N	16/05/1981
385	MONIQUE CRISTINA RAMOS DA SILVA	6	N	N	-	4	1	N	10/09/1981
386	FERNANDA PESSANHA PEIXOTO	6	N	N	-	4	1	N	01/02/1982
387	APARECIDA XAVIER DE SOUZA	6	N	N	-	4	1	N	07/05/1983
388	GRACY MARA ROCHA CORREA	6	N	N	-	4	1	N	03/11/1983
389	PRISCILA SOUZA VIEIRA DA SILVA GERMANO	6	N	N	-	4	1	N	28/04/1985
390	NATHALIA MOREIRA DE FARIA	6	N	N	-	4	1	N	22/11/1985
391	DAISE PEREIRA DOS SANTOS	6	N	N	-	4	1	N	20/06/1986
392	VALQUIRIA SOARES ALVES FIRMINO	6	N	N	-	4	1	N	15/07/1987
393	STELLA DOS SANTOS MOURA	6	N	N	-	4	1	N	07/10/1988
394	LUANA CARVALHO DE ANDRADE	6	N	N	-	4	1	N	03/02/1989
395	TATIANA ALVES MIGUEL DA SILVA	6	N	N	-	4	1	N	19/11/1989
396	JENIFER PAIVA FRAZÃO BARBOSA	6	N	N	-	4	1	N	03/07/1990
397	ELIZIANE FÁTIMA SOUZA DE OLIVEIRA	6	N	N	-	4	1	N	05/10/1990
398	YASMIN MARTINS BALBI	6	N	N	-	4	1	N	29/10/1992
399	ANA CAROLINA OLIVEIRA DE SOUSA	6	N	N	-	4	1	N	12/11/1994
400	CAROLINE ALVES MACHADO	6	N	N	-	4	1	N	03/12/1995
401	ALEXANDRA DA SILVA URBANO	6	N	N	-	4	1	N	28/04/1996
402	LAINE ROSA CONSTANTINO	6	N	N	-	4	1	N	06/05/1996
403	JOSUÉ FERREIRA FURTADO DE FARIA	6	N	N	-	4	1	N	19/12/1996
404	RAYNÁRIA ROCHA DO COUTO	6	N	N	-	4	1	N	31/05/1997
405	GABRIELLA DA SILVA ARRUDA	6	N	N	-	4	1	N	27/07/1997
406	NATAN MATIAS MATA DA SILVA	6	N	N	-	4	1	N	03/11/1997
407	LUENE DOS SANTOS PIMENTEL LOUZADA	6	N	N	-	4	1	N	05/12/1997
408	SHAKIRA BATISTA PIMENTEL	6	N	N	-	4	1	N	19/02/1999
409	JULIA GABRIELA SALLES DAINEZ	6	N	N	-	4	1	N	30/12/1999
410	GEISIANDRINA NEVES DA CONCEICAO	6	N	N	-	4	1	N	31/07/2000
411	LAURA BEATRIZ COSTA DE OLIVEIRA	6	N	N	-	4	1	N	16/12/2000
412	MAYARA MARVILA DE ALMEIDA	6	N	N	-	4	1	N	14/02/2001



413	KASSIA VITORIA MOREIRA DA COSTA	6	N	N	-	4	1	N	14/08/2001
414	GABRIELA MENDES DE SOUZA OLIVEIRA	6	N	N	-	4	1	N	06/05/2002
415	JÚLIA MARCIANO DA COSTA DE OLIVEIRA	6	N	N	-	4	1	N	03/09/2002
416	TAINARA SOUZA ITABORAHY	6	N	N	-	4	0	S	03/08/1999
417	NATÁLIA FIGUEIREDO ITABORAY	6	N	N	-	4	0	S	09/09/2007
418	SOLANGE SOARES FALCÃO	6	N	N	-	4	0	N	22/04/1967
419	VANIA FERNANDES CARNEIRO	6	N	N	-	4	0	N	30/06/1967
420	MARIA MÁRCIA PEREIRA DE MOURA	6	N	N	-	4	0	N	12/12/1967
421	LUIZA CRISTINA AMARO CARDOZO	6	N	N	-	4	0	N	12/03/1968
422	ELIANE MONTEIRO RANGEL	6	N	N	-	4	0	N	04/06/1969
423	DÉBORA DA SILVA PACHECO	6	N	N	-	4	0	N	08/09/1969
424	RUTH GOMES DA SILVA CUNHA	6	N	N	-	4	0	N	30/10/1970
425	TUSIA CRISTINA MOREIRA	6	N	N	-	4	0	N	15/12/1971
426	ANDERSON ANACLETO DE BARROS	6	N	N	-	4	0	N	18/01/1972
427	CLAUDIA BARROSO DA SILVA DE SOUZA	6	N	N	-	4	0	N	20/03/1972
428	ROSILENE DE OLIVEIRA TEIXEIRA	6	N	N	-	4	0	N	06/08/1972
429	RAQUEL LEITE DE SOUZA XAVIER	6	N	N	-	4	0	N	22/02/1973
430	REGINA SOARES FARIA RANGEL	6	N	N	-	4	0	N	11/12/1973
431	ANDREIA GUIMARÃES CORREIA	6	N	N	-	4	0	N	04/03/1974
432	ANDREIA BARBOSA FERREIRA	6	N	N	-	4	0	N	24/03/1974
433	ADRIANA ALVES PAIVA	6	N	N	-	4	0	N	29/07/1974
434	SIMONE GUILHERME DOS SANTOS	6	N	N	-	4	0	N	19/08/1974
435	NUBIA OLIVEIRA FIGUEIREDO FAGUNDES	6	N	N	-	4	0	N	24/09/1974
436	PATRÍCIA FERREIRA	6	N	N	-	4	0	N	24/09/1974
437	ALCILENE SANTANA SOUTO SILVA	6	N	N	-	4	0	N	03/11/1974
438	MONICA DO NASCIMENTO	6	N	N	-	4	0	N	22/05/1975
439	ZILMA PEREIRA DE LUCENA	6	N	N	-	4	0	N	02/01/1976
440	CRISTINA DE SOUZA LIMA CARVALHO	6	N	N	-	4	0	N	18/03/1976
441	SILVANA GIMENES RIBEIRO	6	N	N	-	4	0	N	14/05/1976
442	LUCIENE SIQUEIRA GRIJO	6	N	N	-	4	0	N	18/05/1976
443	TATIANA DE ARAUJO GREGORY	6	N	N	-	4	0	N	08/11/1977
444	CLARILANE DA SILVA OLIVEIRA SOUZA	6	N	N	-	4	0	N	06/05/1978
445	ROBERTA NASCIMENTO LOURENÇO	6	N	N	-	4	0	N	18/01/1979
446	TATIANA ANDRADE DE SOUZA	6	N	N	-	4	0	N	09/05/1979
447	LUCIANA SANTOS COSTA	6	N	N	-	4	0	N	14/09/1979
448	JOSÉ ENÉSIO DOS SANTOS SOUZA	6	N	N	-	4	0	N	23/06/1980
449	CLAUDIA RODRIGUES DA COSTA	6	N	N	-	4	0	N	05/01/1981
450	DAMIANI APARECIDA CARVALHO CONTILHO	6	N	N	-	4	0	N	20/02/1981
451	CINTIA THOME DA COSTA	6	N	N	-	4	0	N	12/05/1981
452	INEZ LOPES	6	N	N	-	4	0	N	12/12/1981
453	MARCELE DE OLIVEIRA BRITO	6	N	N	-	4	0	N	09/08/1982
454	ADRIANA MARTINS PINHEIRO COSTA	6	N	N	-	4	0	N	29/09/1982
455	VANESSA FLORES VIANNA DE ASSIS SENA	6	N	N	-	4	0	N	28/12/1982
456	GILMARA FERREIRA MANHAES	6	N	N	-	4	0	N	12/05/1983
457	HOSANA CARLA DE SOUSA SANTOS	6	N	N	-	4	0	N	02/09/1983
458	ROSELI MATTOS MORAÊ	6	N	N	-	4	0	N	17/10/1983
459	ALYNE VITALIANO GEMMEL	6	N	N	-	4	0	N	13/06/1984
460	FLAVIANA LINO RANGEL	6	N	N	-	4	0	N	09/07/1984
461	ANA RAQUEL DA SILVA OLIVEIRA	6	N	N	-	4	0	N	29/05/1985
462	MARCOS PAULO SANTOS RANGEL DE A BREU	6	N	N	-	4	0	N	28/10/1985
463	THATIANY SILVA DE MOURA	6	N	N	-	4	0	N	02/04/1987
464	DIEGO PRATA TAVARES	6	N	N	-	4	0	N	28/07/1988
465	JESSICA GUIDA FALCÃO VIDAL AYACHE	6	N	N	-	4	0	N	25/11/1988
466	JULIO CEZAR MARTINS DA CONCEIÇÃO	6	N	N	-	4	0	N	23/08/1990
467	GRASIELE DE FIGUEIREDO SANTOS	6	N	N	-	4	0	N	26/02/1991
468	STELLA MENDES MARTINS	6	N	N	-	4	0	N	16/07/1992
469	LUIZ CARLOS DOS SANTOS BEZERRA	6	N	N	-	4	0	N	11/09/1994
470	EDUARDA MATIAS DA SILVA	6	N	N	-	4	0	N	03/12/1994
471	MARY HELLEN SILVA OLIVEIRA	6	N	N	-	4	0	N	16/02/1995
472	JÉSSICA DE MENDONÇA RODRIGUES	6	N	N	-	4	0	N	25/02/1995
473	RICARDO FERREIRA DA SILVA LANDI	6	N	N	-	4	0	N	24/03/1995
474	MAURICIO MOREIRA DE MELLO	6	N	N	-	4	0	N	11/05/1995
475	MARLON DOS SANTOS PONTES	6	N	N	-	4	0	N	01/10/1995
476	LUCAS SANTOS ALVES DE LIMA	6	N	N	-	4	0	N	21/06/1996
477	CLAUDIO EDUARDO DE MIRANDA OLIVEIRA	6	N	N	-	4	0	N	24/07/1996
478	THAYNA MARIA MENDES DA SILVA	6	N	N	-	4	0	N	29/05/1997
479	LORRANA LAPROVITERA ALVES BATISTA	6	N	N	-	4	0	N	08/06/1997
480	TAIANE EMILIA CORREIA	6	N	N	-	4	0	N	04/07/1997
481	GABRIEL MORAES GOMES	6	N	N	-	4	0	N	25/08/1997
482	JEFEERSON DA SILVA GASPAR	6	N	N	-	4	0	N	09/03/1998
483	GABRIELLE GEREMIAS REIS DE SOUZA	6	N	N	-	4	0	N	19/02/1999
484	HADASSA ROBERTA DA SILVA SOUZA	6	N	N	-	4	0	N	19/07/1999
485	RAFAELLA SILVA XIMENES DE CARVALHO	6	N	N	-	4	0	N	20/08/1999
486	THALITA MAGALHÃES VIEIRA SANTOS	6	N	N	-	4	0	N	14/12/1999
487	CARINE MARTINS SANTOS	6	N	N	-	4	0	N	22/12/1999
488	NATALIA SANTOS GOMES ROMÃO	6	N	N	-	4	0	N	24/12/1999
489	BÁRBARA LARISSA DE OLIVEIRA DE CARVALHO	6	N	N	-	4	0	N	13/01/2000
490	DIEGO VIEIRA LAMONICA	6	N	N	-	4	0	N	08/03/2000
491	ALLÉXIA MARIA DUTRA VIANA	6	N	N	-	4	0	N	19/06/2000
492	ANDRÉ DA SILVA COSTA SANTOS	6	N	N	-	4	0	N	05/07/2000



493	THAYNARA FIUZA GONCALVES DE ALMEIDA	6	N	N	-	4	0	N	30/07/2000
494	TAMIRES SILVA DE CARVALHO	6	N	N	-	4	0	N	02/08/2000
495	NATHALYA GOMES SANTOS	6	N	N	-	4	0	N	11/08/2000
496	AMA CRISTINA MEDEIROS DE SOUXA	6	N	N	-	4	0	N	07/11/2000
497	ORQUIDIA NASCIMENTO DOS ANJOS	6	N	N	-	4	0	N	03/12/2000
498	JOICE SANTOS DE SOUSA FIUZA	6	N	N	-	4	0	N	24/08/2001
499	ALANA CRISTINA BARROS DA CONCEIÇÃO	6	N	N	-	4	0	N	01/09/2001
500	ERICK VIANA BARBOSA DA SILVA	6	N	N	-	4	0	N	03/10/2001
501	VITORIA GANDRA OLIVEIRA AREIAS	6	N	N	-	4	0	N	08/10/2001
502	THIAGO MENDES DAMASCENO	6	N	N	-	4	0	N	21/11/2001
503	LUCAS CORREA GOMES MOURA	6	N	N	-	4	0	N	01/02/2002
504	VITÓRIA DA SILVA XIMENES	6	N	N	-	4	0	N	10/05/2002
505	AMANDA BARBOSA BARROS	6	N	N	-	4	0	N	16/06/2002
506	KATHLEEN CRISTINA DE SOUZA RIBEIRO	6	N	N	-	4	0	N	06/12/2002
507	ROSANA SILVA VIANA	6	N	N	-	4	0	N	27/02/2003
508	SAMARA VIANA DA SILVA RAMOS	6	N	N	-	4	0	N	08/05/2003
509	KAUAN MARTINS FRANCO	6	N	N	-	4	0	N	16/05/2003
510	GABRIELA PINTO DE SOUSA CARVALHO	6	N	N	-	4	0	N	19/06/2003
511	ANA CAROLINA CARVALHO MENEZES	6	N	N	-	4	0	N	02/02/2004
512	LETÍCIA VENANCIO DE AMORIM ANACLETO	6	N	N	-	4	0	N	02/03/2004
513	ADRIANY VITÓRIA DA SILVA DE MENDONÇA	6	N	N	-	4	0	N	17/04/2004
514	LUIZA RABELLO DE OLIVEIRA SOUZA	6	N	N	-	4	0	N	22/07/2004
515	THABHATA KELEM SILVA DE SOUSA	6	N	N	-	4	0	N	22/10/2004
516	LUCAS FIGUEIREDO BELLOTI DA SILVA	6	N	N	-	4	0	N	08/02/2005
517	KAUA FILEMOM SIQUEIRA GOMES	6	N	N	-	4	0	N	18/02/2005
518	MAYARA RODRIGUES BARBOSA	6	N	N	-	4	0	N	21/02/2005
519	MARIA IZABEL STRAUHS	6	N	N	-	4	0	N	05/05/2005
520	MANUELA DOS SANTOS MARTINELLI	6	N	N	-	4	0	N	07/05/2006
521	LUARA BELLOTI GRALATO	6	N	N	-	4	0	N	22/04/2007
522	FERNANDA ARMINDO DA CONCEIÇÃO	6	N	S	Técnico	4	1	N	25/10/1980
523	ALINE DO NASCIMENTO MILLER	6	N	S	Técnico	4	0	S	08/05/1984
524	DAVI BERNARDO LOPES	6	N	S	Técnico	4	0	S	08/04/2005
525	ROSE MAIA PENA MARCELLO	6	N	S	Técnico	4	0	N	10/04/1972
526	LUANA DA COSTA KNOLLER	6	N	S	Técnico	4	0	N	23/01/2001
527	RAFAELLE PALMA SILVA	6	N	S	-	6	1	N	23/01/1992
528	RAFAELA SANTOS DE CARVALHO	6	N	S	-	4	2	N	09/08/1991
529	CAROLINA DA SILVA ASSUMPCAO FERNANDES	6	N	S	-	4	2	N	10/06/1994
530	THAYSA PEREIRA DA SILVA CAMPOS	6	N	S	-	4	2	N	11/09/1996
531	MARIA FERNANDA RIBA DE CARVALHO	6	N	S	-	4	2	N	06/05/1997
532	ANA CELIA MARCELIANO DA CONCEIÇÃO	6	N	S	-	4	1	N	29/11/1973
533	PECLISIA RODRIGUES DE OLIVEIRA RANGEL	6	N	S	-	4	1	N	27/07/1981
534	DAIANA AZEVEDO DE OLIVEIRA BARBOSA	6	N	S	-	4	1	N	11/05/1989
535	FERNANDA NEVES MACHADO DE SOUZA	6	N	S	-	4	1	N	18/04/1993
536	MARIA ELIZA EUGÊNIO DO CARMO SAMPAIO	6	N	S	-	4	0	N	26/02/1975
537	ADAILSON DE OLIVEIRA	6	N	S	-	4	0	N	04/03/1981
538	JOICE MARIA DE JESUS	6	N	S	-	4	0	N	13/04/1987
539	EDEMILSON MARTINS RIBEIRO JUNIOR	6	N	S	-	4	0	N	05/05/1994
540	JONAS DA SILVA PEREIRA	6	N	S	-	4	0	N	16/08/1998
541	LETYCIA ATANASIO RANGEL	6	N	S	-	4	0	N	28/06/1999
542	THAIS DOS SANTOS FONSECA	6	N	S	-	4	0	N	27/03/2000
543	PRISCILA DUARTE DA SILVA MARINHO	6	N	S	-	4	0	N	27/09/2001
544	RAFAEL IGLESIAS REIS	6	N	S	-	4	0	N	20/10/2002
545	NÁTALY DA SILVA QUINTINO	6	N	S	-	4	0	N	23/01/2005
546	CAROLINY TAVARES DE OLIVEIRA	5,5	N	N	Graduação	0	2	N	23/04/1997
547	DAIANE DA ANUNCIAÇÃO FIGUEIREDO	5,5	N	N	-	4	2	N	20/01/1986
548	LAIS DA CONCEIÇÃO MARINS INACIO	5,5	N	N	-	4	2	N	02/08/1990
549	ESTEICI EVELYN DOS REIS ALACQUE DE SOUZA	5,5	N	N	-	4	2	N	30/06/2000
550	ROSILENE GONCALVES GUIMARÃES DASILVA	5,5	N	N	-	4	1	N	17/09/1969
551	CARMEN LUCIA ALVES PAIVA	5,5	N	N	-	4	1	N	10/03/1977
552	VANESSA DE OLIVEIRA NETTO	5,5	N	N	-	4	1	N	06/12/1979
553	JULIANA DOS SANTOS LOPES DA MOTA DE SOUZA	5,5	N	N	-	4	1	N	09/11/1987
554	CRISTINA DE SOUZA MATOS	5,5	N	N	-	4	1	N	25/09/1989
555	MARY HELEN FERREIRA DA SILVA MERLY	5,5	N	N	-	4	1	N	22/09/2001
556	GILMARA DE FÁTIMA COELHO	5,5	N	N	-	4	0	N	10/02/1977
557	STEICE ELISSON ALBERNAZ DE PAULA CABRAL	5,5	N	N	-	4	0	N	18/10/2005
558	MATHEUS DOS SANTOS SOUSA	5,5	N	S	-	4	0	N	04/03/2001
559	KAIQUE DE MORAES BLAUDT	5,5	N	S	-	4	0	N	11/12/2002
560	ROSINETE BISPO NASCIMENTO RAMOS RODRIGUES COSTA	5	S	N	Graduação	0	0	N	16/09/1964
561	CIBELE FERRAZ DIAS DA SILVA	5	N	N	Graduação	0	894	N	16/07/1977
562	JOELMA CARLA SILVA ASSUMPCÃO	5	N	N	Graduação	0	2	N	16/01/1970
563	RAIANE DOS SANTOS BITENCOURT	5	N	N	Graduação	0	2	N	04/06/1988
564	ANA CAROLINA DAS NEVES SANTOS	5	N	N	Graduação	0	2	N	20/01/1997
565	JENNIFER KATHEN DE CARVALHO MARTINS	5	N	N	Graduação	0	2	N	03/02/1999
566	NÚBIA ANDRADE DOS SANTOS REQUIÃO	5	N	N	Graduação	0	1	N	25/02/1967
567	MOISES PEREIRA DA SILVA	5	N	N	Graduação	0	1	N	12/01/1982
568	JOSIENE DA SILVA ANDRADE DE SOUZA	5	N	N	Graduação	0	1	N	31/05/1982
569	ZELIA RIBEIRO AUGUSTO	5	N	N	Graduação	0	1	N	14/05/1986
570	LUCAS GONCALVES DE OLIVEIRA	5	N	N	Graduação	0	1	N	10/08/1987
571	TAIANE DINIZ DE ALCANTARA	5	N	N	Graduação	0	1	N	19/11/1989
572	LEANDRO DA SILVA SANTOS	5	N	N	Graduação	0	0	N	03/04/1985



573	ELZA CRISTINA CARDOSO MOREIRA	5	N	N	Graduação	0	0	N	16/05/1990
574	PATRICIA DOS SANTOS MESQUITA MATTOS	5	N	N	Graduação	0	0	N	18/05/1994
575	LETÍCIA SILVA DE OLIVEIRA SANTIAGO	5	N	N	Graduação	0	0	N	30/06/1994
576	THAYNA CARNEIRO DE ANDRADE	5	N	N	Graduação	0	0	N	14/11/1994
577	JESSYKA NOGUEIRA SILVA	5	N	N	Graduação	0	0	N	20/10/1995
578	DEBORAH LUZIA LOBATO NEGRAO	5	N	N	Graduação	0	0	N	10/09/1998
579	GLEIDSON DANIEL DA SILVA	5	N	N	Graduação	0	0	N	28/10/1998
580	JOYCE BARCELOS DOS SANTOS	5	N	N	Graduação	0	0	N	06/09/2003
581	NILMA CAMILLO CARDOSO	5	N	N	-	4	755	N	25/09/1972
582	LAISE LEMOS VASCONCELLOS	5	N	N	-	4	4	N	14/09/1993
583	JÉSSICA NUNES CORÊA COELHO	5	N	N	-	4	3	N	20/04/1994
584	MAIARA DA PENHA BARRETO	5	N	N	-	4	2	N	16/04/1996
585	SUZANE RENATA DE OLIVEIRA LIMA	5	N	N	-	4	1	N	24/08/1989
586	ELIANE RODRIGUES DE LIMA	5	N	N	-	4	0	N	15/06/1975
587	FLAVIANE ALVARENGA CARVALHO	5	N	N	-	4	0	N	25/09/1981
588	ANNA LUIZA DE ALMEIDA VALENTIM	5	N	N	-	4	0	N	04/12/2002
589	AMANDA SILVA PINHEIRO	5	N	S	Graduação	0	0	N	07/06/1994
590	RAFAELA SENRA MACHADO	5	N	S	Graduação	0	0	N	19/07/1996
591	LAIS LIMA DA SILVA ALVARO	5	N	S	Graduação	0	0	N	26/09/1999
592	ELINE VALENTIM FERREIRA	5	N	S	-	4	1	N	05/02/1977
593	ROSÂNGELA DA SILVA ANDRADE	4,5	N	N	Graduação	0	3	N	09/02/1975
594	ROSANA SILVA NOGUEIRA TELES DA SILVA	4,5	N	N	Graduação	0	0	N	01/04/1977
595	ABDON RIBEIRO DE NOVAIS JUNIOR	4,5	N	N	Graduação	0	0	N	30/08/1986
596	CAMILLE DA SILVA OLIVEIRA	4,5	N	N	Graduação	0	0	N	16/12/2002
597	GECIELMA ALVARENGA SANTOS	4,5	N	N	-	4	1	N	14/07/1977
598	ELI CARLA NASCIMENTO DA SILVA	4,5	N	N	-	4	1	N	28/10/1977
599	ANA CAROLINE PINTO SOARES	4,5	N	N	-	4	1	N	15/05/1995
600	MILENY DE ARAUJO POLY	4,5	N	N	-	4	0	N	10/01/1989
601	CRISTIANE ALMEIDA DA SILVA	4,5	N	S	-	4	2	N	02/03/1979
602	MARIANA MAURICIO CARDOSO	4,5	N	S	-	4	0	N	18/10/1987
603	LILIAN DOS SANTOS ARAUJO	4	S	N	-	4	0	N	28/04/1962
604	MILENA CRISTINA LOPES DA SILVA	4	N	N	Graduação	0	2	N	26/10/1984
605	ALINE NASCIMENTO AZEVEDO	4	N	N	Graduação	0	1	N	12/07/1981
606	ANGELINE KELLY DA COSTA GUIMARAES	4	N	N	Graduação	0	1	N	24/04/1983
607	REGIANE BRAGANÇA MATOS SABOIA FERREIRA	4	N	N	Graduação	0	1	N	09/07/1983
608	ROSANGELA SOUZA DOS SANTOS	4	N	N	Graduação	0	0	N	17/07/1968
609	VITOR AZEVEDO SPINOLA PINTO	4	N	N	Medio	0	0	N	12/04/1997
610	ANA PAULA FERREIRA RIBEIRO	4	N	N	Técnico	0	3	N	28/11/1992
611	TAYLANE NEVES FRANÇA FREITAS	4	N	N	Técnico	0	3	N	19/02/1994
612	VICTORIA LUIZA ALVES DE ALMEIDA	4	N	N	Técnico	0	3	N	08/12/1997
613	CRISTIANE MONERAT GOMES	4	N	N	Técnico	0	2	N	27/11/1977
614	ROSANA MARIA DIONIZIO FERREIRA	4	N	N	Técnico	0	2	N	27/03/1979
615	CARLA HEMETERIO	4	N	N	Técnico	0	2	N	08/11/1982
616	MARIA VANDERLENE ALVES DA SILVA COSTA	4	N	N	Técnico	0	2	N	16/11/1986
617	THAIZ DA SILVA NUNES	4	N	N	Técnico	0	2	N	16/11/1994
618	ELEN RUTH CAVALCANTE DE ALMEIDA	4	N	N	Técnico	0	1	N	11/10/1970
619	SILVANA XIMENES BOY	4	N	N	Técnico	0	1	N	10/08/1975
620	ADRIANA PINTO FERREIRA DE MORAIS	4	N	N	Técnico	0	1	N	01/02/1977
621	ROSANA DE FRANÇA CRUZ FREIRE	4	N	N	Técnico	0	1	N	09/10/1978
622	FERNANDA SILVA DE OLIVEIRA	4	N	N	Técnico	0	1	N	10/08/1981
623	LOUSIANE RODRIGUES DA SILVA LOUZADA	4	N	N	Técnico	0	1	N	13/04/1984
624	KAMILLA DA SILVA MONTEIRO	4	N	N	Técnico	0	1	N	09/01/1994
625	BARBARA DA CRUZ BRAGA	4	N	N	Técnico	0	1	N	28/02/1995
626	MARCIA VALERIA REGIS MARIA	4	N	N	Técnico	0	0	N	02/03/1971
627	FABRICIA DO NASCIMENTO LIMA DE SOUZA	4	N	N	Técnico	0	0	N	23/11/1985
628	JESSICA SOARES DOS SANTOS	4	N	N	Técnico	0	0	N	31/10/1994
629	NATHALIA PASCHOAL MACHADO	4	N	N	Técnico	0	0	N	11/06/1997
630	VITÓRIA SOARES LAMENHA LINS	4	N	N	Técnico	0	0	N	26/12/2001
631	KAROLINA DE SOUSA MAGALHAES	4	N	N	Técnico	0	0	N	01/06/2003
632	CAIO JOSÉ MAGALHÃES LIMA	4	N	N	Técnico	0	0	N	30/07/2004
633	HANNA MARTINS BERBERT	4	N	N	Técnico	0	0	N	23/11/2004
634	ANA CLARA XIMENES BOY BERNARDINO	4	N	N	Técnico	0	0	N	25/08/2005
635	MARIA EDUARDA PIRES SEVERINO	4	N	N	Técnico	0	0	N	06/03/2006
636	LUIZ GABRIEL BRIGGS DE CASTRO	4	N	N	Técnico	0	0	N	20/02/2008
637	THAILANE DE SOUZA FERREIRA	4	N	N	-	4	2	N	22/06/1994
638	MARIA DO CARMO COLOMBINO	4	N	N	-	4	1	N	29/10/1969
639	LUCIANA DE SOUZA AGUILAR	4	N	N	-	4	1	N	27/07/1972
640	ROBERTO PONTES FERREIRA MONTEIRO	4	N	N	-	4	1	N	19/07/1978
641	PRISCILLA KELLY SILVA DE OLIVEIRA	4	N	N	-	4	1	N	15/11/1985
642	GABRIEL DE SOUZA	4	N	N	-	4	1	N	11/04/1998
643	VALDINEIA FREZE DOS SANTOS	4	N	N	-	4	0	N	17/07/1970
644	CLAUDIA ANTUNES LIMA DE MORAES	4	N	N	-	4	0	N	27/09/1970
645	FLAVIA KELY DE FIGUEIREDO RODRIGUES	4	N	N	-	4	0	N	21/04/1980
646	ROBERTA DE OLIVEIRA SALVADOR	4	N	N	-	4	0	N	15/10/1996
647	RAIANE SILVA DA SILVEIRA	4	N	N	-	4	0	N	23/01/2001
648	RUANN DA SILVA DE OLIVEIRA GANDRA	4	N	N	-	4	0	N	01/11/2004
649	LUCIMAILIM FERRAZ GONÇALVES	4	N	N	-	4	0	N	23/11/2004
650	MARIA FERNANDA DE SOUZA LEAL DA SILVA	4	N	N	-	4	0	N	06/09/2005
651	MONIQUE NEVES TEIXEIRA	4	N	S	Técnico	0	2	N	17/11/1980
652	ALICE MARTINS BARBOSA NEPONUCENO	4	N	S	Técnico	0	2	N	02/12/1986



653	TAIANE DE SOUZA DINIZ BASTOS	4	N	S	Técnico	0	1	N	24/10/1984
654	MARCELO DA MOTTA SILVA PORTO	4	N	S	Técnico	0	0	N	13/05/1974
655	ELIENE SILVA DOS SANTOS	4	N	S	Técnico	0	0	N	07/11/1985
656	IVANIS GOMES TIBURCIO	4	N	S	Técnico	0	0	N	03/08/1988
657	ALÉXIA CONCEIÇÃO BRAGA	4	N	S	Técnico	0	0	N	07/12/2002
658	ALAN BOTELHO DE SOUZA BRANCO	4	N	S	Técnico	0	0	N	31/03/2003
659	ANANDA CORREA FERREIRA	4	N	S	Técnico	0	0	N	13/08/2004
660	MICHELLE ISABEL NERY SANDES BASTOS MONTEIRO	4	N	S	-	4	2	N	14/12/1981
661	NAIARA ALVES NOVAES	4	N	S	-	4	2	N	05/07/1993
662	ANDREZA FERREIRA DE SOUZA	4	N	S	-	4	1	N	19/07/1988
663	MATHEUS SOUSA	4	N	S	-	4	0	N	26/09/1998
664	WALTER WILLY DA SILVA GUERRA	3,5	N	N	Graduação	0	0	N	26/03/1999
665	JONATAS DE AZEVEDO MATOS	3,5	N	N	Graduação	0	0	N	21/03/2000
666	JOÃO VICTOR BARBOSA SANTANA	3,5	N	N	Graduação	0	0	N	19/12/2000
667	ELISANGELA NUNES DE SOUZA	3,5	N	N	Técnico	0	0	N	01/11/1996
668	PEDRO HENRIQUE DE JESUS SOUZA	3,5	N	N	Técnico	0	0	N	09/05/1999
669	PEDRO HENRIQUE AZEVEDO BIAGI	3,5	N	N	Técnico	0	0	N	27/12/2007
670	CAMILA CAZALE BONIOLI ROCHA	3,5	N	S	Técnico	0	2	N	30/09/1985
671	PAULA NATACHA TELHADA DA SILVA	3,5	N	S	Técnico	0	2	N	27/02/1992
672	YASMIN CORREA CANEJO	3,5	N	S	Técnico	0	0	N	21/12/2002
673	MARCIA RODRIGUES DE SOUZA	3	N	N	Graduação	0	1	N	11/12/1985
674	MARIANA DO CARMO PINTO LUPARELLI	3	N	N	Graduação	0	1	N	06/04/1997
675	ROSIANE FERREIRA LEITE DE CASTRO DE MIRANDA	3	N	N	Técnico	0	1	N	04/10/1988
676	BLENDA DE OLIVEIRA COELHO	3	N	N	Técnico	0	0	N	30/05/2007
677	ISABELA DE SOUZA BARBOSA	3	N	S	Graduação	0	0	N	16/07/1993
678	RUAN JUNIOR JACINTO DA SILVA	3	N	S	Técnico	0	4	N	25/08/1992
679	FABIOLA GOMES NOGUEIRA DA SILVA	2,5	N	N	Técnico	0	2	N	29/07/1981
680	LIDIANE SILVA DE ALMEIDA DE SOUZA	2,5	N	N	Técnico	0	0	N	15/07/1992
681	THAMYRES GABRIELLE DA SILVA GUERRA	2,5	N	N	Técnico	0	0	N	22/11/2001
682	EVELYN DE JESUS DOBBIN DOS REIS	2,5	N	N	Técnico	0	0	N	29/01/2008
683	FRANKLIN ALMEIDA SILVA	2	S	N	-	0	0	N	09/05/1197
684	JACQUELINE VIDAL AYACHE	2	S	N	-	0	0	N	08/05/1964
685	ROSINEIDE FAÇANHA GADELHA DABES	2	S	S	-	0	0	N	13/07/1964
686	LUCIANA FREITAS DE SOUZA	2	N	N	Técnico	0	3	N	14/03/1972
687	GABRELLA NASCIMENTO DE OLIVEIRA ORSINI	2	N	N	Técnico	0	0	N	24/04/1973
688	ANA CLARA BRAGA CAMARGO DORNELLAS	2	N	N	Técnico	0	0	N	01/07/1999
689	MARCELA SILVA MORRONE	2	N	N	-	0	4	N	16/02/1987
690	VIVIAN LEMOS DA SILVA DIAS	2	N	N	-	0	3	N	18/06/1983
691	IDAÍARA DA SILVA ALVES CHING SAN	2	N	N	-	0	3	N	30/09/1987
692	ELIANE NUNES CHAVES	2	N	N	-	0	2	N	10/01/1976
693	PAULA DENIS GUIMARAES LESSA	2	N	N	-	0	2	N	17/04/1985
694	SUELLEN DA SILVA BAPTISTA	2	N	N	-	0	2	N	01/06/1986
695	PATRÍCIA DE SOUZA ALMEIDA AVELINO	2	N	N	-	0	2	N	25/05/1987
696	THAMYNE OLIVEIRA DA CUNHA	2	N	N	-	0	2	N	10/03/1989
697	CAROLINE SAMPAIO DA SILVA PAIVA	2	N	N	-	0	2	N	12/05/1993
698	ELLEN KELLY GERMANO DE VASCONCELOS	2	N	N	-	0	2	N	03/03/1997
699	THAIS DOS SANTOS SILVA	2	N	N	-	0	2	N	04/08/1998
700	VERÔNICA MARRIEL DE SOUZA RIBEIRO	2	N	N	-	0	2	N	31/07/2001
701	MIDIAN PASSOS DA SILVA	2	N	N	-	0	1	N	11/01/1972
702	MONICA DA COSTA BALDEZ MUNIZ	2	N	N	-	0	1	N	18/01/1975
703	LUCIANE PEREIRA DOS SANTOS DE FARIAS	2	N	N	-	0	1	N	20/01/1977
704	MARIA DO SOCORRO BRITO DE LIMA DA SILVA	2	N	N	-	0	1	N	13/01/1981
705	JORGELENE DA SILVA PAMPLONA	2	N	N	-	0	1	N	11/12/1981
706	DEISE FERNANDA DE SOUZA MACHADO	2	N	N	-	0	1	N	31/03/1982
707	BEATRIZ DE OLIVEIRA CLARO	2	N	N	-	0	1	N	27/06/1983
708	ERIKA MARCOLINO GONÇALVES DA COSTA	2	N	N	-	0	1	N	07/11/1983
709	FABIANE DE JESUS MACIEL	2	N	N	-	0	1	N	20/09/1989
710	IVANILDA TEREZA PEREIRA MACHADO	2	N	N	-	0	1	N	20/09/1991
711	JESSICA DA COSTA BARBOSA	2	N	N	-	0	1	N	12/03/1992
712	NATHANE LIMA ANDRADE	2	N	N	-	0	1	N	19/06/1992
713	RAYZA VENTURA TAVARES	2	N	N	-	0	1	N	12/09/1998
714	RAFAELA DE SOUZA PEREIRA DUARTE	2	N	N	-	0	1	N	01/11/1999
715	WILLIANA CRISTINA DE ANDRADE GOMES	2	N	N	-	0	1	N	10/07/2000
716	MAYSA DA SILVA RESENDE	2	N	N	-	0	1	N	20/06/2002
717	VITORIA CRISTINY ZUQUETO BARROS NOVAES	2	N	N	-	0	1	N	12/05/2004
718	ANA CLÁUDIA GOMES POMPEU DE SOUZA	2	N	N	-	0	0	S	12/05/1973
719	VERA LUCIA BERNARDO BALDUINO	2	N	N	-	0	0	N	29/11/1966
720	FÁTIMA MARIA DOS SANTOS LOPES	2	N	N	-	0	0	N	28/11/1967
721	MARIA DA APARECIDA MOTA DA SILVA FERREIRA	2	N	N	-	0	0	N	01/02/1970
722	CLAUDIA CRISTINA SAMUEL DA SILVA ALBINO	2	N	N	-	0	0	N	25/02/1972
723	MÁRCIA DA SILVA TAMAS	2	N	N	-	0	0	N	23/09/1973
724	IVANEIDE DOS SANTOS	2	N	N	-	0	0	N	01/10/1973
725	EVERALDO JUNIOR CIRINO	2	N	N	-	0	0	N	16/09/1975
726	JOSILMA DA SILVA ANDRADE DE OLIVEIRA	2	N	N	-	0	0	N	25/11/1976
727	VANEZA DOS SANTOS SALGUEIRO	2	N	N	-	0	0	N	18/08/1979
728	ADRIANA ALBINO DE OLIVEIRA	2	N	N	-	0	0	N	28/11/1979
729	SANDRA ROCHA SILVEIRA	2	N	N	-	0	0	N	20/12/1979
730	VANESSA DEODORO DE QUEIROZ	2	N	N	-	0	0	N	07/02/1980
731	ERIKA DE AMORIM PORTELA	2	N	N	-	0	0	N	14/09/1981
732	MONIQUE DOS SANTOS CASEMIRO	2	N	N	-	0	0	N	27/07/1982



733	ANA PAULA PENA GAMA	2	N	N	-	0	0	N	01/05/1983
734	MARIA REZENDE DOS SANTOS	2	N	N	-	0	0	N	07/12/1983
735	MARINA LOUBACK DE CAMPOS SOUZA	2	N	N	-	0	0	N	23/03/1984
736	JULIANA DA SILVA SOUZA	2	N	N	-	0	0	N	01/10/1988
737	RAFAEL LINHARES BATISTA	2	N	N	-	0	0	N	20/05/1989
738	GABRIEL LUIZ RODRIGUES SILVA	2	N	N	-	0	0	N	09/09/1989
739	FERNANDO ELIAS LIMA PICHONE	2	N	N	-	0	0	N	17/11/1989
740	JENNIFER DA COSTA E SILVA	2	N	N	-	0	0	N	05/10/1991
741	THIAGO DE OLIVEIRA COSTA	2	N	N	-	0	0	N	03/12/1991
742	LUANA DA SILVA BORGES	2	N	N	-	0	0	N	06/11/1996
743	RAIANE DOS SANTOS ORESTE DE LIMA	2	N	N	-	0	0	N	16/12/1997
744	PAULA DE SOUZA MARINHO	2	N	N	-	0	0	N	24/03/1999
745	SUELEN ROSA DA SILVA	2	N	N	-	0	0	N	29/08/2000
746	ANDREY AUGUSTO OLIVEIRA	2	N	N	-	0	0	N	31/01/2001
747	MARIA VITÓRIA BATISTA DA COSTA	2	N	N	-	0	0	N	06/05/2001
748	RANYELLE BARBOSA DO NASCIMENTO	2	N	N	-	0	0	N	16/08/2001
749	CAMILLE DA SILVA GALVÃO	2	N	N	-	0	0	N	26/12/2001
750	LORRAN MARCELO PORTO DA MOTTA	2	N	N	-	0	0	N	27/12/2001
751	MILENNA VITÓRIA MOTTA NERY DE ANDRADE	2	N	N	-	0	0	N	26/02/2002
752	THAYS CAMPOS SILVA	2	N	N	-	0	0	N	08/03/2002
753	YASMIN DA SILVA DOMINGOS OLIVEIRA	2	N	N	-	0	0	N	28/07/2002
754	MAYARA GABRIELLE DA SILVA TEIXEIRA	2	N	N	-	0	0	N	13/08/2002
755	IGOR LEMOS DOS SANTOS LIMA SALGUEIRO	2	N	N	-	0	0	N	25/10/2002
756	AGATHA DE OLIVEIRA SAMERSON	2	N	N	-	0	0	N	18/05/2003
757	ANA KETLEN PORTO MART	2	N	N	-	0	0	N	01/07/2003
758	SAMARA BATISTA DA COSTA	2	N	N	-	0	0	N	05/07/2003
759	LARISSA MENEZES TAVARES GADRE	2	N	N	-	0	0	N	22/10/2003
760	CAIO GOMES FERREIRA	2	N	N	-	0	0	N	13/11/2003
761	HENRYQUE NOFUENTES PESTANA	2	N	N	-	0	0	N	20/02/2004
762	ENZO CAVALCANTI GOMES	2	N	N	-	0	0	N	15/11/2004
763	VITÓRIA BERSOT DE ALBUQUERQUE	2	N	N	-	0	0	N	18/11/2004
764	EDUARDO DOS SANTOS ARRUDA	2	N	N	-	0	0	N	26/08/2005
765	ANA CLARA GONÇALVES FARIA	2	N	N	-	0	0	N	07/09/2005
766	DAVI SOUZA FARIA MOTA	2	N	N	-	0	0	N	26/10/2005
767	MARYA EDUARDA SILVA DAS DORES	2	N	N	-	0	0	N	01/04/2006
768	ANA CAROLINA GOMES DE OLIVEIRA	2	N	N	-	0	0	N	05/05/2006
769	MARIA EDUARDA DOS SANTOS FARIAS	2	N	N	-	0	0	N	08/11/2006
770	VITORIA DE SOUZA VIANA	2	N	N	-	0	0	N	15/12/2006
771	MARIA LUYZA COELHO MUNIZ DE GOES	2	N	N	-	0	0	N	23/12/2006
772	ISADORA CRISTINA PINTO NOGUEIRA	2	N	N	-	0	0	N	10/09/2007
773	TIAGO MUZY MULLER VIEIRA	2	N	N	-	0	0	N	08/04/2008
774	MARIA CLARA SOUSA BRITO	2	N	S	Técnico	0	0	S	24/11/2008
775	RENATA DOCAS CRUZ DUARTE	2	N	S	-	0	2	N	17/10/1980
776	VANESSA DA SILVA AMARO DE AQUINO	2	N	S	-	0	2	N	10/10/1986
777	GRAZIELE DOS SANTOS	2	N	S	-	0	1	N	10/09/1983
778	MAYARA DA COSTA FREITAS	2	N	S	-	0	1	N	14/08/1992
779	LORENA LIMA DE OLIVEIRA	2	N	S	-	0	1	N	13/04/2004
780	JOÃO MARCELO DE VASCONCELOS ALVES	2	N	S	-	0	0	N	16/11/1974
781	MARLETE SILVA PESSANHA	2	N	S	-	0	0	N	10/04/1975
782	LEONARDO COSTA ANDRADE DA SILVA	2	N	S	-	0	0	N	25/05/1995
783	THAMER RODRIGUES FERNANDES DE MELLO	2	N	S	-	0	0	N	08/07/2004
784	RAQUEL GOMES DE SOUZA	2	N	S	-	0	0	N	23/08/2006
785	THAYSSA OLIVEIRA DE SOUZA	2	N	S	-	0	0	N	16/02/2007
786	GENILDA DA SILVA LOSS	1,5	S	N	-	0	0	N	08/06/1965
787	ALEXANDRE COELHO SOARES	1,5	N	N	-	0	2	N	02/04/1977
788	ALESSANDRA LOPES QUIRINO DOS SANTOS	1,5	N	N	-	0	2	N	30/01/1983
789	VANUSA VIEIRA DE ARAUJO NOGUEIRA	1,5	N	N	-	0	1	N	16/08/1970
790	PATRICIA GOMES BARRETO	1,5	N	N	-	0	1	N	06/08/1974
791	TATIANA DA SILVA	1,5	N	N	-	0	1	N	17/04/1979
792	LAYLLA EDUARDA SANTOS RODRIGUES	1,5	N	N	-	0	1	N	03/05/1998
793	ROBERTA DE CASTRO AZEVEDO	1,5	N	N	-	0	0	N	15/06/1997
794	DAVI SILVA DE SOUZA	1,5	N	N	-	0	0	N	23/07/2005
795	NATHALY CRISTINA DE OLIVEIRA LOPES ALVES	1,5	N	S	-	0	2	N	24/09/1987
796	ROSIMERE MARTINS GUIMARAES	1	S	N	-	0	0	N	23/11/1965
797	GISELE DE ANDRADE RODRIGUES	1	N	N	-	0	2	N	03/04/1988
798	THAIS PEREIRA LOPES DE ALMEIDA	1	N	N	-	0	2	N	27/12/1991
799	KEZIA OTAVIA BESSA DA SILVA CARVALHO	1	N	N	-	0	1	N	10/04/1989
800	MARIA LEIDE PEREIRA DA SILVA	1	N	N	-	0	1	N	17/03/1996
801	ALICE WATANABE SUHETT FIGUEIREDO	1	N	N	-	0	1	N	06/02/1999
802	ANNA LETICIA BRANDAO QUINTAN LOPES	1	N	N	-	0	1	N	10/09/1999
803	LUCY CRISOSTOMO	1	N	N	-	0	0	N	28/07/1966
804	MAICON DO COUTO RANGEL	1	N	N	-	0	0	N	01/01/1990
805	THALIANE CAMILO VIANA	1	N	N	-	0	0	N	30/03/1997
806	VICTORIA RAIANE TEIXEIRA CASTELANO XAVIER	1	N	N	-	0	0	N	21/12/1999
807	JULIANA MOREIRA PINHEIRO DA PAZ	1	N	N	-	0	0	N	29/06/2003
808	CAMILLA FERREIRA FERNANDES	1	N	N	-	0	0	N	25/10/2004
809	RAYSSA BRAZ DOS SANTOS	1	N	N	-	0	0	N	01/11/2005
810	ANA BEATRIZ DE SOUZA FRANCISCO	1	N	S	-	0	2	N	27/02/1975
811	THIAGO DA SILVA SANTOS	1	N	S	-	0	1	N	09/11/1996
812	ANA CAROLINA SOUZA DOS SANTOS	1	N	S	-	0	0	N	20/11/1995



813	AMANDA COELHO DE OLIVEIRA	1	N	S	-	0	0	N	11/02/1998
814	PAULO RICARDO SILVA DUARTE	1	N	S	-	0	0	N	09/06/1998
815	MIGUEL DA SILVA BARROZO MARQUES	1	N	S	-	0	0	N	18/10/2006
816	FÁBIO BATISTA DA VEIGA	0,5	N	N	-	0	2	N	10/01/1979
817	PATRICIA DA SILVA BARCELLOS MAGALHÃES	0,5	N	N	-	0	1	N	23/01/1975
818	PATRICIA BARBOZA DA SILVA	0,5	N	N	-	0	1	N	02/02/1977
819	MARCOS PAULO FERREIRA BRAGA	0,5	N	N	-	0	0	N	14/01/1976
820	ANDRÉ GOMES DOS SANTOS	0,5	N	N	-	0	0	N	01/04/1983
821	MARIA EDUARDA DOS SANTOS MARTINS DE LIMA	0,5	N	N	-	0	0	N	29/09/2002
822	ANA LUIZA PINTO FERREIRA	0,5	N	N	-	0	0	N	28/01/2007
823	LEIDISARA DOS SANTOS BARRETO	0,5	N	S	-	0	1	N	21/05/1980
824	SILVANIA SILVA FARACHE FERREIRA	0,5	N	S	-	0	0	N	27/12/1973
825	CRISTIANE RIBEIRO DOS SANTOS	0,5	N	S	-	0	0	N	13/06/1976
826	VINICIUS AVILA MIRANDA	0,5	N	S	-	0	0	N	01/07/1999
827	ANA LUIZA GOMES SOUZA	0,5	N	S	-	0	0	N	19/03/2007
828	PRISCILA PORPHIRIO DE OLIVEIRA	0	N	N	-	0	3	N	06/09/1989
829	JOZINARCIA DE OLIVEIRA COSTA	0	N	N	-	0	3	N	13/10/1990
830	ALINE PEREIRA FREIRE MARINS DE MEDEIROS	0	N	N	-	0	2	N	01/06/1983
831	EDUARDA DE SOUZA GOIS	0	N	N	-	0	2	N	25/07/1991
832	KELLY BAIENSE MARTINS VARGAS	0	N	N	-	0	1	N	25/09/1974
833	TAIANE JUSTINO LOUZADA PORTO	0	N	N	-	0	1	N	18/01/1988
834	ISABELLE SOUZA DOS SANTOS	0	N	N	-	0	1	N	16/08/1998
835	GEOVANA PEREIRA ROCHA	0	N	N	-	0	1	N	23/04/1999
836	RAYARA VILAS BOAS NOGUEIRA VENSON	0	N	N	-	0	1	N	22/03/2004
837	ALCILENE DE ARAUJO VIEIRA	0	N	N	-	0	0	N	03/03/1972
838	PAULO LUIZ ROSA JUNIOR	0	N	N	-	0	0	N	19/07/1975
839	GABRIELA NICOLAU PALMERIM	0	N	N	-	0	0	N	17/04/1987
840	TAIANA DA SILVA VITORINO	0	N	N	-	0	0	N	05/05/1994
841	SHAYANE CRISANTO MARTINS SANTOS	0	N	N	-	0	0	N	31/03/1996
842	AMANDA DA XOSTA DE MORAES	0	N	N	-	0	0	N	23/05/1997
843	LUIS GABRIEL NEVES DA SILVA	0	N	N	-	0	0	N	10/02/2006
844	LUCAS RAPHAEL FRANCISCO HORACIO DO ROSARIO	0	N	N	-	0	0	N	21/12/2007
845	WORLANCLEI INACIO M ESQUITA	0	N	S	-	0	1	N	27/09/1974
846	ANDRÉA MARIA DA SILVA CARVALHO	0	N	S	-	0	1	N	05/10/1980
847	BEATRIZ BASTOS BAERE DA SILVA	0	N	S	-	0	1	N	22/01/2002
848	ROSANE MARCELO FELICIANO	0	N	S	-	0	0	N	09/04/1992

PESSOA COM DEFICIÊNCIA

CLASSIFICAÇÃO PRELIMINAR AUXILIAR EDUCACIONAL II

Aos resultados já estão aplicados os critérios de desempate, de acordo com o item 6.9 do referido Edital

Nº	NOME	PONTUAÇÃO TOTAL	MAIOR DE 60 ANOS	TRABALHO FORMAL	MAIOR FORMAÇÃO ACADÊMICA	MAIOR EXPERIÊNCIA PROFISSIONAL	DEPENDENTES	EXERCEU FUNÇÃO DE JURADO	NASCIMENTO
1	ANA CRISTINA SILVEIRA SODRÉ	15	N	N	Graduação	10	0	N	08/12/1971
2	JOYCE SILVA REQUIEL	11	N	N	Graduação	6	0	N	26/01/1989
3	ROZILENE SILVA DE LIMA	9,5	N	N	Técnico	6	0	N	18/06/1987
4	MARIA DE FÁTIMA MARINHO DA CUNHA	8	N	N	Graduação	4	2	N	10/11/1982
5	MARIA LUIZA DA SILVA ESCOVEDO	8	N	N	Técnico	4	0	N	29/05/1976
6	GEYSA APARECIDA GONCALVES DUARTE	8	N	N	-	6	0	N	23/10/1988
7	JONAS LUCAS DA SILVA	6	N	N	-	4	0	N	22/07/1999
8	ANA LUIZA GRANJA PEIXOTO PAIVA	6	N	S	-	4	0	N	06/12/2004
9	ELIESER DA CRUZ MARQUES	5	N	N	Graduação	0	1	N	02/02/1986
10	FERNANDO CESAR ALMEIDA TEIXEIRA	3,5	N	N	Técnico	0	1	N	29/05/1972
11	FRANCIANE FERNANDES VIEIRA POLICARPO	3	N	S	Graduação	0	2	N	17/10/1972
12	ROSILENE RIBEIRO LOURENÇO	2	N	N	Técnico	0	3	N	08/06/1972
13	RAPHAEL REIS VECE	2	N	N	-	0	1	N	29/08/1984
14	ANA PAULA DOS SANTOS TAVARES	2	N	S	-	0	0	N	24/07/1982
15	THIAGO DE SOUZA	1,5	N	S	-	0	0	N	27/06/1996
16	MIKEYLA MOREIRA RIBEIRO	0,5	N	N	-	0	0	N	21/05/2003

CLASSIFICAÇÃO PRELIMINAR AUXILIAR EDUCACIONAL

Aos resultados já estão aplicados os critérios de desempate, de acordo com o item 6.9 do referido Edital

Nº	NOME	PONTUAÇÃO TOTAL	MAIOR DE 60 ANOS	TRABALHO FORMAL	MAIOR FORMAÇÃO ACADÊMICA	MAIOR EXPERIÊNCIA PROFISSIONAL	DEPENDENTES	EXERCEU FUNÇÃO DE JURADO	NASCIMENTO
1	MARIA IZABEL PEREIRA ANTÃO	15	S	N	Graduação	10	0	N	21/12/1959
2	ANA MARIA TOSTES DOS SANTOS	15	S	N	Graduação	10	0	N	01/03/1961
3	FERNANDA LOUISE DE MATOS OLIVEIRA	15	N	N	Graduação	10	1	N	01/06/1977
4	DAVID ELLIS FARIA	15	N	N	Graduação	10	1	N	16/11/1999
5	ROSILANE PESSANHA FINOTE	15	N	N	Graduação	10	0	N	15/09/1984
6	ANA ELAINE DA SILVA CAPISTRANO ESTEVES	15	N	N	Graduação	8	2	N	05/07/1987
7	ROSILENE BARBOSA INÁCIO	15	N	N	Graduação	8	1	N	17/01/1975
8	MARÍLIA SOARES DA LUZ	15	N	S	Graduação	10	1	N	15/11/1976
9	ROSALI MENDES DOS SANTOS	14,5	S	S	Graduação	10	0	N	09/03/1962
10	ANA ANGÉLICA NÓRA GUIMARÃES	14,5	N	S	Graduação	10	0	N	22/04/1971
11	SUELI VIANNA RIOS AMORIM	14	S	N	Técnico	10	0	N	09/10/1964



12	CATIA CELESTE MENDONÇA MATTOSO	14	N	N	Técnico	10	3	N	12/10/1971
13	MÁRCIA CRISTINA VIEIRA NOGUEIRA	14	N	S	Técnico	10	0	N	23/10/1969
14	MARLENE DA SILVA BERBAT	13	S	N	Graduação	8	0	N	21/11/1954
15	RITA DE CASSIA LÍRIO DA FRAGA AREAS	13	S	N	Graduação	8	4	N	03/06/1965
16	FLAVIA CRISTINA RUFINO	13	N	N	Graduação	10	0	N	03/04/1972
17	LUCIANA CORDEIRO DE ALMEIDA	13	N	N	Graduação	8	2	N	01/12/1972
18	MICHELLI CERBINO RODRIGUES DA SILVA	13	N	N	Graduação	8	2	N	04/07/1980
19	FERNANDA SODRÉ RIBEIRO	13	N	N	Graduação	8	2	N	10/02/1989
20	DILENE DIONÍSIO GONÇALVES	13	N	N	Graduação	8	1	N	16/07/1969
21	DAIANA MELCHIADES DE BARCELLOS	13	N	N	Graduação	8	1	N	05/10/1980
22	ANTONIA CRISTINA GOMES DA SILVA DE MENDONCA	13	N	N	Graduação	8	1	N	22/08/1981
23	VANDERLEA KENE SILVA PEREIRA	13	N	N	Graduação	8	1	N	11/06/1988
24	AURINEIDE ALVES VIEIRA DA SILVA	13	N	N	Graduação	8	0	N	14/08/1968
25	DANIELLI NUNES DE MEDEIROS	13	N	S	Graduação	8	3	N	02/08/1982
26	LUCIANA AUREA FERREIRA DE PAULA	13	N	S	Graduação	8	2	N	28/04/1976
27	PATRÍCIA DOS SANTOS SILVA	13	N	S	Graduação	8	2	N	07/10/1985
28	JOELMA DE ALMEIDA PAIVA	13	N	S	Graduação	8	0	N	10/06/1972
29	ALICE FREIRE DE SOUZA ANDRADE	13	N	S	Graduação	8	0	N	28/08/1982
30	JACIVALDO GOMES DE MIRANDA JUNIOR	13	N	S	Graduação	6	0	N	25/06/1999
31	THAILA DE ANDRADE AIGUEIRA DE MORAES	12,5	N	N	Graduação	8	2	N	05/01/1993
32	JONATAS DEBRUIM DIAS	12,5	N	N	Graduação	6	0	N	02/10/2007
33	MONICK BRASILEIRO FERNANDES PEÇANHA	12	N	N	Técnico	8	2	N	20/12/1982
34	ANA ORINEUDA DA SILVA TAVARES	12	N	N	Técnico	8	1	N	20/10/1970
35	ADRIANA ANTÃO PEREIRA	12	N	N	Técnico	8	0	N	27/03/1968
36	GLEYCI HELLEN SCHUMACHER ORNELLAS	12	N	N	-	10	2	N	09/10/1987
37	MARCIA CRISTINA CAMPOS LUZ DA CONCEIÇÃO	12	N	N	-	10	0	N	20/05/1974
38	ROSÁLIA RANGEL DE SOUZA	12	N	S	Técnico	8	1	N	25/04/1987
39	ROSILENE NUNES GOMES	12	N	S	-	10	1	N	06/03/1973
40	PATRÍCIA DE OLIVEIRA CAVALCANTE	12	N	S	-	10	0	N	22/09/1975
41	DIANA MACHADO CARDINOT	11,5	N	N	Técnico	8	0	N	27/03/1981
42	JULIA MAXIMA CLIMACO DA SILVA	11	S	S	Graduação	4	0	N	10/07/1963
43	ILCELENE GOMES RIBEIRO VIANA	11	S	N	Graduação	6	3	N	20/01/1964
44	LUCIMARA MACHADO DA FONSECA BOTELHO	11	N	N	Graduação	6	3	N	16/01/1980
45	JULIANA BESSA DE SOUZA ROCHA	11	N	N	Graduação	6	3	N	25/05/1983
46	MARIA NEUZA GOMES VILELA	11	N	N	Graduação	6	2	N	09/09/1969
47	LUZINETE BIONDO DALMASIO	11	N	N	Graduação	6	2	N	06/12/1970
48	TATIANA LOPES AZEVEDO	11	N	N	Graduação	6	2	N	18/06/1977
49	VANESSA MONTEIRO DA SILVA DOS SANTOS	11	N	N	Graduação	6	2	N	08/05/1980
50	ÉRICA DO COUTO SANTANA	11	N	N	Graduação	6	1	N	07/11/1975
51	CRISTIANE OLIVEIRA DE CASTRO	11	N	N	Graduação	6	1	N	30/03/1976
52	FERNANDA CARVALHO DA SILVA BARCELOS	11	N	N	Graduação	6	1	N	31/12/1977
53	CARLA APARECIDA BASTOS BARBOSA RIBEIRO	11	N	N	Graduação	6	1	N	02/02/1979
54	JOSILANE MARCELO BARCELOS BATISTA	11	N	N	Graduação	6	1	N	03/10/1981
55	AMANDA DE SOUZA DUTRA CARVALHO	11	N	N	Graduação	6	1	N	18/04/1984
56	FABIANA FREITAS DE CARVALH	11	N	N	Graduação	6	1	N	01/08/1984
57	JOSIANE MACHADO DA SILVA DOS SANTOS	11	N	N	Graduação	6	1	N	21/05/1986
58	CRISTILEIA SOUSA LEONEL	11	N	N	Graduação	6	1	N	18/03/1991
59	TALITA FIGUEIREDO BELLOTI DA SILVA	11	N	N	Graduação	6	1	N	16/07/1997
60	SELMA CHRISTINA DA SILVA	11	N	N	Graduação	6	0	N	17/08/1966
61	EVA LUCIA GONÇALVES FERNANDES	11	N	N	Graduação	6	0	N	01/05/1967
62	EDILEA ALVES CASSA	11	N	N	Graduação	6	0	N	17/12/1971
63	SUZANA DA FONSECA MAGALHÃES VIERIA	11	N	N	Graduação	6	0	N	24/05/1973
64	DEISE ALVES AMORIM	11	N	N	Graduação	6	0	N	23/03/1974
65	SELMA AZELMAN DE AMORIM	11	N	N	Graduação	6	0	N	25/03/1975
66	SIDNEIDE OLGA DA ROCHA MENDES	11	N	N	Graduação	6	0	N	22/09/1975
67	PATRICIA RANGEL DE AZEREDO GUTTIERRES	11	N	N	Graduação	6	0	N	07/10/1975
68	ANA PAULA DOS SANTOS ANTUNES DA COSTA	11	N	N	Graduação	6	0	N	18/11/1978
69	VÍVIAN DA SILVA PIRES	11	N	N	Graduação	6	0	N	12/05/1982
70	VANESSA DE SÁ PINHEIRO LOPES	11	N	N	Graduação	4	2	N	30/12/1982
71	RAVINE DE MOURA TEIXEIRA SOBRINHO	11	N	N	Graduação	4	1	N	29/11/1986
72	ANGÉLICA DA VEIGA COUTO FARIA	11	N	N	Graduação	4	1	N	07/01/1995
73	VIVIANE JORGE RIOS RAMOS	11	N	N	Graduação	4	0	N	07/12/1974
74	MILENE LIMA DE LIMA	11	N	N	Graduação	4	0	N	22/10/1976
75	AMANDA DA COSTA MONTIM.	11	N	N	Graduação	4	0	N	06/01/1977
76	ANA LUCIA DE SOUZA QUINTAES	11	N	S	Graduação	8	1	N	15/12/1974
77	DANIELLE DE SOUZA CAVALCANTI	11	N	S	Graduação	6	2	N	01/10/1979
78	TAMIRIS DOS SANTOS SILVA	11	N	S	Graduação	6	2	N	22/10/1988
79	TANIA GONÇALVES SILVA GARCIA	11	N	S	Graduação	6	1	N	18/07/1983
80	LIDIANE DE ARAUJO OLIVEIRA PORTELLA	11	N	S	Graduação	6	1	N	04/09/1987
81	SILMARA AVELINO DA SILVA GOMES	11	N	S	Graduação	6	1	N	13/09/1991
82	ROBERTA DOS SANTOS LISBOA	11	N	S	Graduação	6	0	N	27/12/1979
83	RENATA BARBOSA DOS SANTOS	11	N	S	Graduação	6	0	N	07/06/1980
84	GISELLE ALVES DE SOUZA	11	N	S	Graduação	6	0	N	22/08/1987
85	GISELE CORDEIRO FENANDES	10,5	N	N	Graduação	6	1	N	03/07/1984
86	PAULINA HENRIQUE RAIBOLTE	10	S	N	-	10	0	N	30/12/1956
87	DILMA PEREIRA DA SILVA ESIL VI	10	S	N	-	8	0	N	17/07/1960
88	MARIA APARECIDA DE FARIA SILVA	10	S	N	-	8	3	N	09/01/1966
89	MICHELE TEIXEIRA DE SOUZA	10	N	N	Técnico	6		N	06/06/1980
90	CAMILLA MARIA LOPES ALVES	10	N	N	Técnico	6	3	N	06/04/1971
91	WAGNA DAS GRAÇAS DOS SANTOS	10	N	N	Técnico	6	2	N	05/01/1977



92	ELENA MARIA BELO	10	N	N	Técnico	6	2	N	31/07/1977
93	DIANA DE SOUZA SANTOS	10	N	N	Técnico	6	2	N	14/07/1981
94	VERÔNICA VICENTE CORRÊA	10	N	N	Técnico	6	2	N	11/12/1984
95	HELLEN PRISCILA RODRIGUES PEREIRA	10	N	N	Técnico	6	2	N	15/07/1987
96	ALINE SANT ANNA LOPES FELIPE	10	N	N	Técnico	6	1	N	09/01/1994
97	PAOLA CRISTINE MACHADO NUNES	10	N	N	Técnico	6	1	N	22/06/1994
98	ALUIBE VIOTIRA BARROS MUNIZ	10	N	N	Técnico	6	0	S	06/05/2004
99	GILZA PAZ FABRICIO FERNANDES	10	N	N	Técnico	6	0	N	05/02/1966
100	ANDREA RODRIGUES BARRETTO	10	N	N	Técnico	6	0	N	03/09/1966
101	REN VIANNA REZENDE CHAVES	10	N	N	Técnico	6	0	N	24/05/1971
102	CLAUDIANA SOARES LEAO	10	N	N	Técnico	6	0	N	17/08/1975
103	PRISCILA SANTOS PIRES	10	N	N	Técnico	6	0	N	10/04/1993
104	CINTIA MARINS DOS SANTOS RODRIGUES	10	N	N	-	10	1	N	13/01/1986
105	VALÉRIA RIMES DE ALBUQUERQUE	10	N	N	-	8	2	N	06/02/1970
106	DANIELE MALFETANO MATTOS	10	N	N	-	8	2	N	05/05/1972
107	NATASHA ALCANTARA BELMONT FERNANDES VERONESES	10	N	N	-	8	2	N	13/12/1992
108	DANIELA DINIZ DA SILVA	10	N	N	-	8	1	N	05/12/1979
109	CINTIA DE AZEVEDO MARTINS	10	N	N	-	8	1	N	20/08/1986
110	MIRIELLE RODRIGUES DA SILVA	10	N	N	-	8	0	N	08/05/1981
111	DEBORA SILVA RAMOS DE JESUS	10	N	S	Graduação	6	0	N	30/03/1977
112	TAYNA SANTOS DA SILVA	10	N	S	Técnico	6	2	N	27/03/1998
113	LORENNNA FERREIRA MACHADO	10	N	S	Técnico	6	1	N	18/12/1996
114	MARISTELA DUARTE JORGE	10	N	S	-	8	0	N	10/07/1973
115	ELAINE SA DE ALMEIDA OLIVEIRA	9,5	N	N	Técnico	6	2	N	04/10/1995
116	LETHYCIA MACEDO DE OLIVEIRA	9,5	N	N	Técnico	6	1	N	10/08/1994
117	ALESSANDRA E SILVA FERREIRA	9,5	N	S	Graduação	6	0	N	01/02/1978
118	EMILLY OLIVEIRA DO NASCIMENTO	9,5	N	S	Técnico	6	0	N	07/01/2008
119	ADEMIR BIDES ALVES	9	S	N	Graduação	4	1	N	27/03/1953
120	RITA DE CASSIA CORREA DA SILVA	9	S	N	Graduação	4	0	N	20/09/1954
121	NEUZA ALVES DA COSTA	9	S	N	Graduação	4	0	N	10/03/1956
122	ANDREIA LOPES ALEVATO	9	S	N	Graduação	4	0	N	26/07/1965
123	SANDY CASSIA PEREIRA DOS SANTOS SLVA	9	N	N	Graduação	6	1	N	05/12/1999
124	GLAUCIANE MORAES OLIVIERA DE SOUZA	9	N	N	Graduação	4	4	N	19/12/1983
125	REJANE DA CUNHA LUIZ CORDEIRO	9	N	N	Graduação	4	3	N	19/12/1980
126	IRANI BISPO DE ARAUJO JOAQUIM	9	N	N	Graduação	4	2	N	12/04/1967
127	SANDRA REGINA PAES GUIMARAES	9	N	N	Graduação	4	2	N	02/11/1976
128	DELCELENE APARECIDA GOUVEA LOURENCO	9	N	N	Graduação	4	2	N	02/03/1979
129	FRANCIANE VENTAPANE BARRETO CARVALHO	9	N	N	Graduação	4	2	N	14/04/1980
130	VALDINEIA MORAIS FERREIRA COSTA	9	N	N	Graduação	4	2	N	06/05/1980
131	GISELE MACHADO CANTO BATISTA	9	N	N	Graduação	4	2	N	30/04/1981
132	JOSIANE DA ANUNCIAÇÃO SANTOS LIMA	9	N	N	Graduação	4	2	N	19/05/1983
133	VANESSA SOUZA DE ABREU OLIVEIRA	9	N	N	Graduação	4	2	N	06/01/1984
134	GRACIANE SANTANNA DA SILVA MATOS NUNES	9	N	N	Graduação	4	2	N	20/06/1984
135	VERONICA FRANCISCO DE PAIVA NOGUEIRA	9	N	N	Graduação	4	2	N	05/07/1984
136	RAFAELA DA SILVA ESTEVES	9	N	N	Graduação	4	2	N	28/06/1985
137	DANIELE BERNARDO BALDUINO	9	N	N	Graduação	4	2	N	06/08/1985
138	LICIA SANTANA DE MENEZES DE SOUZA	9	N	N	Graduação	4	2	N	04/09/1985
139	GISELE RANGEL PIMENTEL DOS SANTOS	9	N	N	Graduação	4	2	N	08/04/1988
140	ELISÂNGELA LOPES DA SILVA GOMES	9	N	N	Graduação	4	2	N	01/09/1988
141	REGIANE MIRANDA DA SILVA	9	N	N	Graduação	4	2	N	02/01/1991
142	PAOLA BRAZ SERAFIM DOS SANTOS	9	N	N	Graduação	4	2	N	21/05/1991
143	PATRICIA NASCIMENTO AZEVEDO	9	N	N	Graduação	4	2	N	19/10/1992
144	TAINÃ MADEIRA MACHADO	9	N	N	Graduação	4	2	N	30/04/1993
145	NÚBIA RAFAELA RIBEIRO RODRIGUES OLIVEIRA	9	N	N	Graduação	4	2	N	21/05/1993
146	NOELY SIQUEIRA DA COSTA	9	N	N	Graduação	4	2	N	01/07/1994
147	KATIA ANDREZA DA SILVA OLIVEIRA	9	N	N	Graduação	4	2	N	25/10/1994
148	KELY CRISTINA SALLES FREIRE RODRIGUES	9	N	N	Graduação	4	1	N	23/03/1974
149	LUCELIA GARCIA DOS SANTOS	9	N	N	Graduação	4	1	N	04/06/1977
150	LANA LUIZA MOREIRA DA SILVA	9	N	N	Graduação	4	1	N	31/01/1978
151	SIMONE MIGUEL DA SILVA	9	N	N	Graduação	4	1	N	17/10/1978
152	LUCIANA ALVES TEIXEIRA DA SILVA	9	N	N	Graduação	4	1	N	29/01/1979
153	DENISE CARIAS BERSOT	9	N	N	Graduação	4	1	N	18/10/1979
154	ROZIVANI BATISTA CORREIA COUTO MARTINS	9	N	N	Graduação	4	1	N	15/03/1981
155	LUCIANA FERNANDES DE PRE	9	N	N	Graduação	4	1	N	23/10/1981
156	LILIAN THEODOSIO DE LIMA	9	N	N	Graduação	4	1	N	03/07/1982
157	FERNANDA DE SOUZA SANTOS RIBEIRO	9	N	N	Graduação	4	1	N	16/04/1983
158	JESSICA LOUISE MONTEIRO DE CARVALHO VILAÇA	9	N	N	Graduação	4	1	N	14/10/1983
159	PRISCILA ROCHA DA SILVA POSES DA MATA	9	N	N	Graduação	4	1	N	19/09/1984
160	FLAVIA DE AZEVEDO MARQUES LEMOS	9	N	N	Graduação	4	1	N	01/05/1986
161	JOSELAINÉ FERNANDA DE OLIVEIRA CAPETINE	9	N	N	Graduação	4	1	N	13/08/1987
162	ANA PAULA THEDIN AMORIM TEIXEIRA	9	N	N	Graduação	4	1	N	21/04/1992
163	SUELLEN CHRISTINA CAVALCANTE DE SOUZA	9	N	N	Graduação	4	1	N	31/07/1992
164	PRISCILA PEREIRA DE CASTRO	9	N	N	Graduação	4	1	N	07/12/1993
165	LIDIANE EVANGELISTA MOREIRA	9	N	N	Graduação	4	1	N	04/11/1994
166	GISELE PEREIRA DOS SANTOS	9	N	N	Graduação	4	1	N	17/03/1997
167	JULIANA DA SILVA MEDEIROS	9	N	N	Graduação	4	1	N	16/09/1997
168	MARIANA SILVEIRA ROSA	9	N	N	Graduação	4	1	N	03/03/1999
169	ELISABETH QUEIROZ DE ASSIS BATISTA	9	N	N	Graduação	4	0	N	18/12/1968
170	HELEN CRISTINA DE JESUS FREITAS	9	N	N	Graduação	4	0	N	14/06/1969
171	ANDREA BOMFIM FERREIRA PEREIRA	9	N	N	Graduação	4	0	N	08/10/1970



172	MALVINÉIA PEREIRA MARQUES	9	N	N	Graduação	4	0	N	04/09/1971
173	SANDRA DA SILVA DE ASSIS NOBRE	9	N	N	Graduação	4	0	N	11/11/1972
174	KÁTIA CANDIDO MOREIRA	9	N	N	Graduação	4	0	N	03/08/1973
175	JOSIANE MACHADO DA SILVA	9	N	N	Graduação	4	0	N	02/10/1973
176	JOCINEIA RIBEIRO MENDONÇA DOS SANTOS	9	N	N	Graduação	4	0	N	04/04/1974
177	LEDA ROMÃO RANGEL VENTURA	9	N	N	Graduação	4	0	N	02/10/1974
178	ELISABETE CAMPOS MORAIS	9	N	N	Graduação	4	0	N	05/10/1974
179	KEILA DOS SANTOS GOMES	9	N	N	Graduação	4	0	N	26/10/1974
180	CINTIA PINHEIRO ALVES MAGDALENA	9	N	N	Graduação	4	0	N	27/04/1977
181	JULIANA DA COSTA MATOS	9	N	N	Graduação	4	0	N	08/12/1977
182	FERNANDA VILLAS BOAS DA CONCEICAO	9	N	N	Graduação	4	0	N	22/09/1979
183	NOEMI FLORIANO DE MELO	9	N	N	Graduação	4	0	N	13/02/1981
184	PRISCILA FERNANDES DE MENEZES	9	N	N	Graduação	4	0	N	23/09/1981
185	GLEIDE DE SOUSA OTERO	9	N	N	Graduação	4	0	N	15/01/1982
186	PATRÍCIA NOVAES DA SILVA GONÇALVES	9	N	N	Graduação	4	0	N	06/05/1982
187	GLEICIA ALESSANDRA GOMES LIMA GARCIA	9	N	N	Graduação	4	0	N	09/07/1982
188	TATIANE ALMEIDA BARBOSA	9	N	N	Graduação	4	0	N	13/07/1984
189	MANUELA GOMES DE SALES	9	N	N	Graduação	4	0	N	25/10/1985
190	SHELLYDA KELLY ALVES COSTA VIEIRA ROCHA	9	N	N	Graduação	4	0	N	23/11/1985
191	NAIARA LEMES DE JESUS	9	N	N	Graduação	4	0	N	18/09/1987
192	CAROLINE MATEUS CALÉ DO NASCIMENTO	9	N	N	Graduação	4	0	N	19/07/1993
193	CLAUDIA CRISTINA NUNES BARBOSA	9	N	N	Graduação	4	0	N	12/09/1993
194	THALISSA VIEIRA DE SOUZA	9	N	N	Graduação	4	0	N	03/08/1995
195	ANA QUEZIA SOARES DE BARROS COUTO	9	N	N	Graduação	4	0	N	12/11/1995
196	LEIA HENRIQUE SALVADOR PEREIRA DOS SANTOS	9	N	N	Graduação	4	0	N	18/02/1996
197	ANA CAROLINA FREITAS DA SILVA	9	N	N	Graduação	4	0	N	08/02/1997
198	LEIDIANE GOMES DA SILVA	9	N	N	Graduação	4	0	N	13/08/1999
199	THAYNARA PEREIRA DIAS	9	N	N	Graduação	4	0	N	28/04/2000
200	ANDRESSA BASILIO DA SILVA	9	N	N	Graduação	4	0	N	12/07/2000
201	EMILLY DA CRUZ DA SILVA MACEDO	9	N	N	Graduação	4	0	N	27/03/2002
202	DÉBORA MIRIAM OLIVEIRA NORO DOS SANTOS	9	N	N	Técnico	6	3	N	07/01/1991
203	NATÁLIA DA SILVA PERAMBUCO	9	N	S	Graduação	6	0	N	22/09/1991
204	ALCINEA AZEREDO ALVES DA SILVA	9	N	S	Graduação	4	3	N	17/10/1970
205	BIANCA ARAÚJO DE SOUZA	9	N	S	Graduação	4	2	N	24/06/1980
206	SARAH PIMENTEL FILEMES	9	N	S	Graduação	4	2	N	04/09/1981
207	LAISE FERREIRA ALVES	9	N	S	Graduação	4	2	N	07/01/1989
208	AMANDA DA FONSECA FRANCISCO FERREIRA	9	N	S	Graduação	4	1	N	21/09/1982
209	BIANCA DE BARROS PREZA PAULO	9	N	S	Graduação	4	1	N	03/02/1998
210	VITORIA DE OLIVEIRA DE SOUZA VELOSO	9	N	S	Graduação	4	1	N	09/08/1998
211	ÁBIA KORT KAMP DE MOURA MAGALHÃES	9	N	S	Graduação	4	1	N	19/11/1999
212	MARIA LUIZA OLIVEIRA AGAPS	9	N	S	Graduação	4	0	S	12/03/2005
213	CLAUDIA DA CUNHA MOTA SANTOS	9	N	S	Graduação	4	0	N	08/05/1972
214	VANESSA GOMES MARTINEZ	9	N	S	Graduação	4	0	N	11/11/1990
215	ISABELA GONÇALVES FERNANDES FERREIRA	8,5	N	N	-	8	0	N	16/10/1989
216	THAIS SANTI MOURA DOS ANJOS	8,5	N	S	Técnico	6	1	N	11/03/1989
217	PAULO ROBERTO DE CASTRO FARIA	8	S	N	Técnico	4	0	N	26/08/1961
218	DENISE BARBOSA DA SILVA	8	S	N	-	6	4	N	27/12/1961
219	JOILÇA GRAÇA RIBEIRO	8	S	N	-	6	0	N	16/05/1962
220	FÁTIMA TERESINHA ALVES	8	S	N	Técnico	4	0	N	30/03/1964
221	ANA LUCIA JULIO	8	S	N	Técnico	4	2	N	23/12/1964
222	LAURAMÍ GOMES DE MELO	8	S	N	Técnico	4	2	N	12/05/1965
223	GABRIELA FROUCHE DE LIMA DA SILVA	8	N	N	Graduação	4	1	N	16/08/2000
224	LENI MARIA DE FRANCA DE PAIVA	8	N	N	Graduação	4	0	N	26/11/1966
225	RAQUEL CRISTINA BISPO DA SILVA ALMEIDA	8	N	N	Graduação	4	0	N	30/03/1979
226	ROSIMERY DA SILVA GOMES	8	N	N	Graduação	4	0	N	11/02/1980
227	MIKAELLY MENEZES DA SILVA	8	N	N	Técnico	6	1	N	27/02/2001
228	ISABELY CRISTINY ALVES FERREIRA	8	N	N	Técnico	6	0	N	14/03/2007
229	VITÓRIA LIMA DOS SANTOS	8	N	N	Técnico	6	0	N	31/01/2008
230	LILIAN THOMAZ CARNEIRO VIANA	8	N	N	Técnico	4	3	N	05/10/1979
231	VIVIANE CORREA LOBO	8	N	N	Técnico	4	3	N	03/10/1989
232	LIDIA COSTA DA SILVA MACEDO	8	N	N	Técnico	4	2	N	25/11/1970
233	ROZANIA PENHA SANTOS PESSANHA	8	N	N	Técnico	4	2	N	24/02/1974
234	RENATA PEREIRA DIAS ANTUNES	8	N	N	Técnico	4	2	N	21/06/1976
235	MARIANA CARDOSO DA SILVA TARGINO	8	N	N	Técnico	4	2	N	24/09/1984
236	KARINA DA LUZ PITANGA SILVA	8	N	N	Técnico	4	2	N	24/09/1997
237	GRAZIELE ANDRADE DA SILVA	8	N	N	Técnico	4	1	S	03/01/2001
238	MARCIA DOS SANTOS MACEDO LUCAS	8	N	N	Técnico	4	1	N	31/10/1976
239	LUCIANA MARQUES PENEDO DA SILVA	8	N	N	Técnico	4	1	N	15/09/1978
240	EVELINE VALERIO DA SILVA ABREU	8	N	N	Técnico	4	1	N	02/01/1982
241	TAMIRIS RIZZOLI DE MELLO	8	N	N	Técnico	4	1	N	13/10/1990
242	ISABELLE TEIXEIRA NOPRES	8	N	N	Técnico	4	1	N	01/12/1995
243	MARCIA MARIS MADUREIRA	8	N	N	Técnico	4	0	N	12/05/1969
244	VIVIAN DOS SANTOS MORAIS FERREIRA	8	N	N	Técnico	4	0	N	18/07/1978
245	MONICA DE SOUZA CUNHA	8	N	N	Técnico	4	0	N	08/08/1978
246	LIDIANE MARCELINO BANDEIRA	8	N	N	Técnico	4	0	N	19/10/1982
247	LUZIANE GOMES DA SILVA RANGEL	8	N	N	Técnico	4	0	N	01/06/1998
248	GLAUCE EMIL RIBEIRO DA SILVA	8	N	N	Técnico	4	0	N	14/02/1999
249	THAYSSA RODRIGUES PIZZO	8	N	N	Técnico	4	0	N	21/11/2002
250	THÁLITA PEREIRA DOS SANTOS	8	N	N	Técnico	4	0	N	27/11/2002
251	LUÍZA OLIVEIRA COUTINHO BEZERRIL	8	N	N	Técnico	4	0	N	21/12/2004



252	ISABEL DO NASCIMENTO AZEVEDO	8	N	N	Técnico	4	0	N	28/01/2005
253	CÉLIA MARA LOPES DE ABREU	8	N	N	Técnico	4	0	N	31/01/2005
254	ANNA CLARA SANTOS ALMEIDA	8	N	N	Técnico	4	0	N	09/04/2006
255	CAROL LAMARÃO DUARTE COSTA	8	N	N	Técnico	4	0	N	04/06/2006
256	INGRIDY MOTA DOS SANTOS	8	N	N	Técnico	4	0	N	27/12/2007
257	ANA CLARA DE ASSIS CORREA	8	N	N	Técnico	4	0	N	15/02/2008
258	VANESSA SOUZA DE MOURA	8	N	N	-	8	1	N	05/04/1983
259	ANA PAULA GOMES ONOFRE DO NASCIMENTO	8	N	N	-	6	2	N	20/02/1978
260	QUESSYANE MARY ROSA LOPES BATISTA	8	N	N	-	6	2	N	10/04/1986
261	DAYANA PINHEIRO FERREIRA	8	N	N	-	6	2	N	22/03/1989
262	ITAMARA SANTOS DE OLIVEIRA	8	N	N	-	6	2	N	15/07/1989
263	NEIVA MOTTA LIMA DE OLIVEIRA	8	N	N	-	6	1	N	02/03/1973
264	LUCIANA SANTOS SOARES TORRES	8	N	N	-	6	1	N	20/03/1979
265	JOSE CARLOS MARQUES JUNIOR	8	N	N	-	6	1	N	02/05/1982
266	IZABELA VIANA FERREIRA	8	N	N	-	6	1	N	12/10/1982
267	LUANA APARECIDA DE OLIVEIRA VIEIRA	8	N	N	-	6	1	N	01/08/1984
268	VANESSA SILVA DO NASCIMENTO	8	N	N	-	6	1	N	31/03/1988
269	ALCIONE RODRIGUES XAVIER	8	N	N	-	6	0	N	24/02/1972
270	REGIANE MACHADO DE JESUS GOMES	8	N	N	-	6	0	N	19/08/1978
271	BÁRBARA MARIA DA CUNHA DOS SANTOS	8	N	N	-	6	0	N	26/02/1992
272	KASSIANE DOS SANTOS RODRIGUES	8	N	N	-	6	0	N	05/06/1998
273	ROZINEIDE ALVES DA SILVA	8	N	S	Graduação	4	1	N	28/02/1980
274	ANGELA FERREIRA	8	N	S	Graduação	4	1	N	14/07/1984
275	ISABELLA INGRA ROBERTO	8	N	S	Técnico	6	1	N	20/12/1993
276	AGHATA DOS SANTOS OLIVEIRA	8	N	S	Técnico	4	3	S	28/05/1998
277	JANE GLORIA DA SILVA PEREIRA DO NASCIMENTO	8	N	S	Técnico	4	2	N	15/02/1975
278	GABRIELA APARECIDA RODRIGUES DE ABREU	8	N	S	Técnico	4	2	N	07/04/1994
279	ANDREZA GERMANO TORRES JESUS	8	N	S	Técnico	4	2	N	17/11/1994
280	LEIDIANE SOARES LARRUBIA	8	N	S	Técnico	4	1	N	21/05/1982
281	DIANE NUNES DAS FLORES DA FRAGA	8	N	S	Técnico	4	0	N	20/02/1968
282	MARIA DE FÁTIMA CARVALHO SAMPAIO	8	N	S	Técnico	4	0	N	15/05/1968
283	MÁRCIA ALVES DA SILVA DE BARROS	8	N	S	Técnico	4	0	N	17/02/1969
284	MARCO ANTÔNIO SILVEIRA DE SOUZA	8	N	S	Técnico	4	0	N	25/11/1972
285	ALEXANDRA DE PAIVA SILVA	8	N	S	Técnico	4	0	N	23/09/1980
286	ANDREIA CASTRO RODRIGUES DOS SANTOS	8	N	S	Técnico	4	0	N	12/12/1994
287	WENDEL BARBOSA CABRAL	8	N	S	Técnico	4	0	N	05/08/1998
288	GIOVANNA COSTA E SILVA	8	N	S	Técnico	4	0	N	08/11/1998
289	NEIDIMAR GOMES DE SOUZA	8	N	S	-	8	2	N	22/03/1974
290	ÉRICA MONTEIRO LOUSADO	8	N	S	-	6	0	N	16/05/1982
291	IVONIZE MOTA DE ANDRADE	8	N	S	-	6	0	N	13/07/1984
292	EDINALDO DE GOES SOBRINHO JÚNIOR	8	N	S	-	6	0	N	18/10/1987
293	SAMARA NAZARE FEITOSA DA CONCEICAO	8	N	S	-	6	0	N	10/10/1999
294	SARA MELISSA FREITAS DE FARIA	7,5	N	N	Graduação	4	0	N	15/02/2007
295	MONIQUE DE CARVALHO SOBREIRA CORREA	7,5	N	N	Técnico	4	3	N	04/09/1990
296	VANESSA DA SILVA XAVIER	7,5	N	N	Técnico	4	2	N	07/03/1983
297	LUCIANA RODRIGUES DO NASCIMENTO PEREIRA	7,5	N	N	Técnico	4	0	N	10/04/1976
298	KACIA ROSA MARTINS	7,5	N	N	Técnico	4	0	N	26/12/1994
299	GISLEINE OLIVEIRA DA SILVA	7,5	N	S	Técnico	4	1	N	03/12/1985
300	MARCELO PORTELA DOS SANTOS	7	S	N	Graduação	4	3	N	04/08/1874
301	FERNANDA MONTEIRO AMANCIO	7	N	N	Graduação	4	2	N	29/03/1980
302	BEATRIZ MARVILA BENEVIDES MENDES	7	N	N	Graduação	4	2	N	06/10/1987
303	LARISSA PRATES DE OLIVEIRA	7	N	N	Graduação	4	2	N	02/04/1992
304	TAIANE DE ABREU MENDONÇA RIBEIRO ABREU	7	N	N	Graduação	4	2	N	24/08/1997
305	ADRIANA DÁ CONCEIÇÃO SANTOS NORONHA	7	N	N	Graduação	4	1	N	09/03/1980
306	ISABELA DJANE SILVA BARRETO	7	N	N	Graduação	4	1	N	13/01/1981
307	SUELEN DOS SANTOS SILVA	7	N	N	Graduação	4	1	N	27/06/1993
308	MÁRCIA LIS ABREU RIBEIRO	7	N	N	Graduação	4	1	N	09/10/1996
309	EDUARDA TAVARES DE OLIVEIRA	7	N	N	Graduação	4	1	N	19/08/1998
310	AMANDA LUZ SANTOS RODRIGUES	7	N	N	Graduação	4	1	N	14/07/1999
311	MELINA NASCIMENTO DE SOUZA	7	N	N	Graduação	4	0	N	04/11/1995
312	LAÍSSA ASSIS DE PAULA	7	N	N	Graduação	4	0	N	12/12/1997
313	BEATRIZ OLIVEIRA DE FREITAS	7	N	N	Graduação	4	0	N	19/02/1999
314	PETER WALFRIDES VENANCIO	7	N	N	Graduação	4	0	N	19/08/1999
315	LOHANI VIANNA LOPES	7	N	N	Graduação	4	0	N	24/04/2001
316	SABRINA SOUZA MAGALHÃES	7	N	N	Graduação	4	0	N	11/01/2002
317	ESTHER SILVA SERPA DOS SANTOS	7	N	N	Graduação	4	0	N	26/12/2003
318	MARIA EDUARDA SANTANA DA SILVA	7	N	N	Graduação	4	0	N	30/01/2006
319	RENATA DA SILVA MARINHO	7	N	N	Técnico	4	3	N	25/06/1980
320	ELISAURA NUNES PEREIRA	7	N	S	Graduação	4	1	S	14/04/1976
321	ALINE CRISTINA FURTADO DA SILVA DOS SANTOS	7	N	S	Graduação	4	1	N	23/02/1983
322	ANA AMÉLIA DOS SANTOS SILVA	7	N	S	Graduação	4	0	N	20/11/1991
323	STHEFANY AFONSO SILVA TAVARES	7	N	S	Graduação	4	0	N	03/12/1998
324	KAREN CRISTINE ALVES DOS SANTOS	7	N	S	Graduação	4	0	N	23/12/2003
325	MATHEUS DE ASSIS PEREIRA BORGES	7	N	S	Técnico	4	0	N	28/03/1995
326	ANNA LETÍCIA PEREIRA DOS SANTOS	6,5	N	N	Graduação	0	0	N	10/11/2007
327	FERNANDA DAS CHAGAS DE JESUS NASCIMENTO	6,5	N	N	Técnico	4	3	N	05/05/1983
328	IVONETE MOTTA DA CUNHA	6,5	N	N	Técnico	4	0	N	01/06/1966
329	LUANA BORBA DO NASCIMENTO	6,5	N	N	Técnico	4	0	N	01/11/1973
330	ESTHER RIBEIRO ROHEM	6,5	N	N	Técnico	4	0	N	16/03/2004
331	JULIA LINO CORDEIRO RANGEL	6,5	N	N	Técnico	4	0	N	28/10/2004



332	SONIA GONDIM DA CUNHA MARTINS	6	S	N	-	4	0	S	14/03/1956
333	REJANE ALMEIDA DE CASTRO	6	S	N	-	4	0	N	09/09/1960
334	ARLETE MARCELO	6	S	N	-	4	0	N	06/12/1960
335	VANIA ALVES	6	S	N	-	6	0	N	26/10/1961
336	MARILENE DE JESUS SILVA	6	S	N	-	4	0	N	15/05/1963
337	EDIMAR LOPES PINHEIRO	6	S	N	-	4	1	N	06/01/1966
338	RAFAELLE DOS SANTOS NASCIMENTO	6	N	N	Técnico	4	2	N	31/12/1983
339	ADRIANE REGINA SILVA DOS SANTOS	6	N	N	Técnico	4	2	N	07/03/1985
340	AMANDA BRASIL SANTOS MARTINS	6	N	N	Técnico	4	2	N	26/03/1988
341	ANDRESSA GOMES MUNIZ	6	N	N	Técnico	4	2	N	28/07/1995
342	ALICE TAVARES DA SILVA	6	N	N	Técnico	4	1	N	29/07/1995
343	JOYCE NAVEGA	6	N	N	Técnico	4	1	N	30/09/1995
344	MYLENA NUNES LEY ROMANI	6	N	N	Técnico	4	1	N	04/10/2000
345	CLEIZER HELENA LEAO MATA	6	N	N	Técnico	4	0	N	04/12/1973
346	CAMILA OTTONI DE ALMEIDA	6	N	N	Técnico	4	0	N	26/01/1982
347	ELIVANIA CALAIS	6	N	N	Técnico	4	0	N	27/02/1982
348	JACQUELINE SANTANA NOVAES	6	N	N	Técnico	4	0	N	19/01/1990
349	ANA CAROLINE OLIVEIRA VIEIRA	6	N	N	Técnico	4	0	N	13/02/2001
350	EDUARDA OLIVEIRA RAMOS	6	N	N	Técnico	4	0	N	18/03/2005
351	JÚLIA BEATRIZ NUNES DE OLIVEIRA DA COSTA	6	N	N	Técnico	4	0	N	30/10/2006
352	ELIZANGELA DOS SANTOS SOUZA RAMOS	6	N	N	-	6	3	N	23/02/1981
353	CAROLINE DA SILVA MONTEIRO PIZZA	6	N	N	-	4	4	N	05/02/1991
354	ROSANA MORAES DE SÁ MAIA	6	N	N	-	4	3	N	08/04/1982
355	CARINE ARAUJO VERLINGUE	6	N	N	-	4	3	N	08/05/1985
356	RAYANNE PENEDO DE MIRANDA	6	N	N	-	4	3	N	02/06/1994
357	PÂMELA NASCIMENTO BARRETO DA SILVEIRA	6	N	N	-	4	3	N	16/03/1996
358	SARA AZEVEDO DO AMARAL MACHADO	6	N	N	-	4	2	S	10/12/1991
359	REGINELISE PEREIRA DE SOUZA	6	N	N	-	4	2	N	31/07/1971
360	FLAVIA DOS SANTOS NOFUENTES	6	N	N	-	4	2	N	23/08/1974
361	JACQUELINE GOMES DA CUNHA SOUZA	6	N	N	-	4	2	N	10/12/1976
362	FABRICIA ALMEIDA DE PAULA VIANA	6	N	N	-	4	2	N	15/02/1978
363	ROSANE GOMES DE SOUZA DIAS	6	N	N	-	4	2	N	11/09/1978
364	PATRICIA ALVES DE ANDRADE SILVA	6	N	N	-	4	2	N	31/10/1985
365	MANUELLA GOMES MONEIRO	6	N	N	-	4	2	N	22/09/1986
366	LIDIA OLIVEIRA DOS SANTOS	6	N	N	-	4	2	N	04/02/1987
367	ELIANA DA SILVA MACHADO	6	N	N	-	4	2	N	15/11/1988
368	LUZIENE PAULO DE SOUZA AUD	6	N	N	-	4	2	N	17/04/1991
369	IARA DIAS MARTINS	6	N	N	-	4	2	N	08/11/1998
370	CRISTIANE TORRES DE OLIVEIRA DA SILVA DA CRIZ	6	N	N	-	4	1	S	22/05/1987
371	ROSEMEIRE DA SILVA CASTRO	6	N	N	-	4	1	N	17/09/1977
372	ELAINE OLIVEIRA DE SOUZA FERREIRA	6	N	N	-	4	1	N	27/02/1979
373	ERIKA RAYMUNDO DO AMOR DIVINO	6	N	N	-	4	1	N	25/06/1979
374	SIRLAINE FERNANDES MACHADO OLIVEIRA	6	N	N	-	4	1	N	25/02/1982
375	CINTIA DE ALMEIDA FRANCA	6	N	N	-	4	1	N	24/04/1982
376	ALESSANDRA SILVA DOS SANTOS DA RESSURRICAO	6	N	N	-	4	1	N	13/12/1982
377	VIVIANE APARECIDA AUGUSTO	6	N	N	-	4	1	N	07/10/1984
378	GABRIELA BARCELOS SANTOS PEDRA	6	N	N	-	4	1	N	01/10/1985
379	ELAINE DA SILVA PAVÃO FEITOSA DE OLIVEIRA	6	N	N	-	4	1	N	22/02/1986
380	MÁIRA OLIVEIRA DE SIQUEIRA DA SILVA	6	N	N	-	4	1	N	22/05/1986
381	GISELE VIANA WAIANDT BARROS	6	N	N	-	4	1	N	07/12/1987
382	CAMILA RODRIGUES DOS SANTOS SILVA DA SILVEIRA	6	N	N	-	4	1	N	06/12/1988
383	PALOMA LETICIA DA SILVA PONTES	6	N	N	-	4	1	N	25/04/1989
384	BRUNA DE SOUZA CORRÊA TEIXEIRA	6	N	N	-	4	1	N	04/01/1993
385	FLORENCE SILVA GASIGLIA DE QUEIROZ	6	N	N	-	4	1	N	26/07/1993
386	THAIS FELICIANO DE MORAES	6	N	N	-	4	1	N	28/11/1994
387	ANDRESSA FERNANDA ALVES DE SOUSA ROCHA	6	N	N	-	4	1	N	26/09/1996
388	KAMILA PINHEIRO ANDRADE	6	N	N	-	4	1	N	10/09/1997
389	RAFAELLE RODRIGUES JOSE MARIANO	6	N	N	-	4	1	N	10/01/1998
390	ADRIANA CRISTINA BITTENCOURT RAMADAS	6	N	N	-	4	1	N	17/08/1998
391	DEBORA CRISTINA NUNES DA SILVA	6	N	N	-	4	1	N	26/01/1999
392	BARBARA BASTOS SORIANO	6	N	N	-	4	1	N	20/03/1999
393	DANIELA CRISTINA DE SOUZA GOMES FIUZA	6	N	N	-	4	1	N	08/11/2000
394	TAMIRES SOUZA DE JESUS	6	N	N	-	4	1	N	11/12/2002
395	TALITA VIANA RIBEIRO	6	N	N	-	4	0	S	15/09/2006
396	ANA PAULA DA SILVA FIUZA	6	N	N	-	4	0	N	02/01/1971
397	ANA ETHE MARIA DA SILVA	6	N	N	-	4	0	N	26/08/1971
398	FABIANA ENNES STAEL	6	N	N	-	4	0	N	10/09/1974
399	SONIA CRISTINA VIEIRA BITTENCOURT	6	N	N	-	4	0	N	23/01/1975
400	DALILA JEANNE SILVA NASCIMENTO	6	N	N	-	4	0	N	13/04/1977
401	LUCIANE PINTO BASTOS	6	N	N	-	4	0	N	15/05/1977
402	ÉRICA NUNES CHAVES	6	N	N	-	4	0	N	03/11/1977
403	PAULA SUELY BITTENCOURT ROLIM	6	N	N	-	4	0	N	11/12/1977
404	CLAÚDIA RAMOS HENRIQUE	6	N	N	-	4	0	N	05/07/1978
405	LÍLIAN SANTOS DE MATTOS	6	N	N	-	4	0	N	01/10/1978
406	LUZINETE ALICE DA SILVA MOREIRA	6	N	N	-	4	0	N	02/09/1981
407	RODRIGO RIBEIRO FERNANDES	6	N	N	-	4	0	N	21/05/1985
408	LIDIANE DOS SANTOS ROSA PACHECO	6	N	N	-	4	0	N	05/06/1985
409	ISABELA RIBEIRO	6	N	N	-	4	0	N	13/03/1990
410	APARECIDA VIEIRA DE JESUS BUENO	6	N	N	-	4	0	N	11/05/1990
411	JÉSSICA RIBEIRO LOURENÇO FERNANDES GOMES	6	N	N	-	4	0	N	03/02/1992

412	ADRIANA VELTEN SORES	6	N	N	-	4	0	N	15/09/1992
413	FRANCIS MARCELO BARCELOS	6	N	N	-	4	0	N	26/04/1993
414	HELBA THAIS MACIEL COELHO SILVA	6	N	N	-	4	0	N	21/05/1993
415	PATRICIA DA SILVA DE ARAUJO	6	N	N	-	4	0	N	23/06/1994
416	PALOMA GONÇALVES DE ALCANTARA	6	N	N	-	4	0	N	09/03/1995
417	WESLEY FRANCISCO MACHADO SANTANA COUTINHO	6	N	N	-	4	0	N	30/05/1995
418	AMANDA DIAS LIMA	6	N	N	-	4	0	N	27/01/1996
419	BRENO PINTO DE OLIVEIRA	6	N	N	-	4	0	N	06/07/1997
420	REBECA ALVES DOS SANTOS GODOI	6	N	N	-	4	0	N	03/08/1997
421	RAQUEL DA SILVA LOURENÇO	6	N	N	-	4	0	N	19/05/1998
422	THAMIRES DA SILVA GÔES	6	N	N	-	4	0	N	23/09/1999
423	JOAO VITOR ROSA SILVA	6	N	N	-	4	0	N	22/12/2001
424	RAYANRA DE SOUZA NUNES DOS SANTOS	6	N	N	-	4	0	N	08/08/2002
425	VINICIUS GRION DA ROCHA AMARAL	6	N	N	-	4	0	N	30/12/2002
426	VICTORIA GABRIELLY BARCELOS BATISTA	6	N	N	-	4	0	N	16/04/2003
427	VICTOR MELO GONÇALVES	6	N	N	-	4	0	N	18/12/2003
428	MARIA EDUARDA MORABITO NOGUEIRA	6	N	N	-	4	0	N	01/07/2004
429	YASMIN GONÇALVES DE ANDRADE	6	N	N	-	4	0	N	23/02/2005
430	ANA BEATRIZ TEIXEIRA DE SOUZA	6	N	N	-	4	0	N	21/05/2005
431	JULIANA TEIXEIRA DA SILVA PESSANHA	6	N	N	-	4	0	N	19/06/2005
432	YASMIN DE ALMEIDA FRANÇA GOMES	6	N	N	-	4	0	N	16/07/2006
433	JAYANE BATISTA GONÇALVES	6	N	N	-	4	0	N	28/10/2006
434	PRISCILA CHAVES RIJO	6	N	S	Técnico	4	2	N	07/12/1983
435	CAROLINA DE OLIVEIRA VILELLA	6	N	S	Técnico	4	2	N	24/02/1989
436	THAYNA RHAYANE LEMOS FERNANDES	6	N	S	Técnico	4	2	N	22/11/1995
437	VIVIAN MOZER KLEIN	6	N	S	Técnico	4	1	N	25/03/2000
438	MAR APARECIDA VIEIRA AGUIAR	6	N	S	Técnico	4	0	N	27/10/1974
439	ALEXSANDRA BARBOSA MATOS	6	N	S	Técnico	4	0	N	04/02/1997
440	HADASSA DA SILVA BRITO	6	N	S	Técnico	4	0	N	27/02/2003
441	DOMINIK VITÓRIA SILVA DE OLIVEIRA	6	N	S	Técnico	4	0	N	25/08/2006
442	ANDRÉA PEREIRA GOMES SARAÇA	6	N	S	-	6	0	N	26/05/1972
443	PRISCILA NUNES DE SÁ	6	N	S	-	6	0	N	22/07/1977
444	GABRIELLA CAROLINE PEREIRA EUZÉBIO	6	N	S	-	6	0	N	29/05/1992
445	ADRIELLE DE CARVALHO	6	N	S	-	6	0	N	20/11/1999
446	PRISCILA LOPES NOVAIS	6	N	S	-	4	3	S	17/09/1991
447	LUCIANA PEREIRA DE SOUZA	6	N	S	-	4	3	N	18/10/1987
448	ANA VITÓRIA DA CONCEIÇÃO DE BRITO	6	N	S	-	4	2	N	10/11/1999
449	FERNANDA CRISTINA DOS SANTOS GONZAGA	6	N	S	-	4	1	N	24/09/1976
450	ALINE FIORE ROCHA	6	N	S	-	4	1	N	19/05/1979
451	LUCIANA THAIS TANURE OLIVEIRA	6	N	S	-	4	1	N	15/12/1985
452	FERNANDA VELASCO VALADARES	6	N	S	-	4	1	N	02/05/1989
453	IZABELA PEIXOTO JUSTINO	6	N	S	-	4	1	N	06/07/1993
454	AMANDA SILVA BEZERRA	6	N	S	-	4	1	N	26/06/2000
455	SABRINA SANTANA NOCKO	6	N	S	-	4	1	N	11/04/2003
456	TANIA MARIA DA CONCEIÇÃO	6	N	S	-	4	0	N	17/05/1966
457	JESSICA MONTEIRO GOMES	6	N	S	-	4	0	N	20/05/1991
458	RAYSSA DHINAR SANTOS SOARES	6	N	S	-	4	0	N	01/09/1996
459	THAIS VIEIRA DA COSTA	6	N	S	-	4	0	N	20/02/1998
460	FELIPE BARBOSA DE JESUS	6	N	S	-	4	0	N	26/06/1998
461	IASMIN MARIANO DOS SANTOS	6	N	S	-	4	0	N	29/04/2000
462	VITÓRIA CELIA DOS SANTOS	6	N	S	-	4	0	N	20/03/2004
463	JULIA COSTA DE SOUZA BARBOSA	6	N	S	-	4	0	N	14/12/2004
464	SARA RODRIGUES AMARAL	6	N	S	-	4	0	N	11/05/2005
465	LUCIA HELENA SCHULZ	5,5	S	N	-	4	0	N	22/08/1965
466	SABRINA SANTOS FERREIRA	5,5	N	N	-	4	2	N	11/10/1984
467	MARIANA DA SILVA BARROS PEREIRA	5,5	N	N	-	4	2	N	28/07/1989
468	LEDIANE DA SILVA WALTER	5,5	N	N	-	4	1	N	27/04/1984
469	ADRIANA LUIZA DA SILVA VIANNA	5,5	N	N	-	4	1	N	26/05/1985
470	CAMILA LIMA DE OLIVEIRA	5,5	N	N	-	4	1	N	02/10/1985
471	LUZIA DE ABREU SILVA	5,5	N	N	-	4	0	N	14/12/1971
472	MONIQUE DOS SANTOS SILVEIRA	5,5	N	N	-	4	0	N	01/02/1990
473	GUSTAVO ALVES TORRES	5,5	N	N	-	4	0	N	05/04/2004
474	PRISCILA SOUZA CARVALHO	5,5	N	S	-	4	2	N	01/07/1990
475	ALINE MENDES LUGAO	5,5	N	S	-	4	0	N	05/02/1980
476	LOREN DE SANT ANNA BARBOSA	5,5	N	S	-	4	0	N	12/09/2001
477	JOELMA MARIA SANTOS	5	N	N	Graduação	0	2	N	15/02/1973
478	DANIELA VIEIRA DE ALMEIDA ALVES	5	N	N	Graduação	0	2	N	03/06/1977
479	MICHELE GUIMARAES GOMES	5	N	N	Graduação	0	2	N	20/03/1981
480	JOSIANE APARECIDA MOUTINHO MORAIS	5	N	N	Graduação	0	2	N	28/03/1990
481	ANA CLAUDIA GUINDANI FERNANDES FRANÇA	5	N	N	Graduação	0	1	N	28/08/1982
482	MARIANA BARROSO DOS SANTOS	5	N	N	Graduação	0	1	N	03/05/1988
483	CAROLINE GONCALVES VALENTIM	5	N	N	Graduação	0	1	N	14/08/1990
484	SHEILA TAVARES SANTIAGO DE MEDEIROS	5	N	N	Graduação	0	1	N	21/02/1999
485	MARCUS ANAULE DE SOUZA FREMIOT	5	N	N	Graduação	0	0	N	26/08/1972
486	CILVELI FERRAZ DIAS DA SILVA	5	N	N	Graduação	0	0	N	16/04/1976
487	DOUGLAS FURTADO DO VALLE	5	N	N	Graduação	0	0	N	08/03/1978
488	LUCIANO GUTTIERRES DE LIMA	5	N	N	Graduação	0	0	N	04/10/1981
489	LEONARDO DE BARROS E VASCONCELLOS	5	N	N	Graduação	0	0	N	13/02/1986
490	LUIS HENRIQUE DA SILVA	5	N	N	Graduação	0	0	N	14/11/1996
491	MARIANA DOS SANTOS DOS ANJOS	5	N	N	Graduação	0	0	N	08/07/1998



492	ERICA RODRIGUES DA SILVA GONCALVES	5	N	N	-	4	3	N	26/04/1984
493	CRISTIANE RIBEIRO DE CASTRO	5	N	N	-	4	2	N	26/03/1976
494	JESSICA FERNANDA DE SOUZA COSTA	5	N	N	-	4	2	N	14/04/1988
495	DAMARYS DOS SANTOS SILVA DIAS	5	N	N	-	4	2	N	16/09/1989
496	FLÁVIA CRISÓSTOMO DA SILVA	5	N	N	-	4	2	N	27/11/1995
497	LUANA CARVALHO GOMES DA SILVA	5	N	N	-	4	1	N	28/07/1988
498	YASMIN DE SOUZA VIEIRA	5	N	N	-	4	0	N	04/02/2001
499	ALESSANDRA YASMIM CAIO DIAS DOS SANTOS	5	N	N	-	4	0	N	26/12/2003
500	YASMIN FORTES PEREIRA BARROS	5	N	N	-	4	0	N	18/01/2005
501	VIVIANE RIBEIRO RANGEL	5	N	S	Graduação	0	3	N	29/01/1985
502	GABRIELA DE ALMEIDA MARCATO	5	N	S	Graduação	0	3	N	26/07/1986
503	IVONE AGUIAR LEANDRO VIEIRA	5	N	S	Graduação	0	2	N	14/04/1970
504	BANCA PEREIRA SOUZA MEYER	5	N	S	Graduação	0	1	N	07/03/1981
505	LILIA BOUSQUET DA SILVA PINTO	5	N	S	Graduação	0	0	S	03/09/1979
506	THAYNÁ LEITE DE OLIVEIRA CASTILHO CAMPEÃO	5	N	S	Graduação	0	0	N	16/11/1999
507	FLÁVIA PIRES CARVALHO DA MOTTA	5	N	S	-	4	2	N	30/06/1979
508	LUDMYLLA BRITO MATIAS CABRAL	5	N	S	-	4	0	N	07/12/2006
509	TANIA MARIA SANTOS DA SILVA	4,5	S	N	-	4	3	N	07/03/1962
510	TAUANY VASCONCELOS DE SOUZA	4,5	N	N	Graduação	0	0	N	18/07/2005
511	ALINE LEITE MACIEL	4,5	N	N	-	4	3	N	23/12/1994
512	JOANA PEREIRA VICENTE	4,5	N	N	-	4	2	N	22/06/1995
513	LUANA DA SILVA DIAS	4,5	N	N	-	4	1	S	09/04/2001
514	GABRIELA SALGADO ENNE	4,5	N	N	-	4	1	N	29/06/1983
515	GRACIANE CABRAL DA SILVA	4,5	N	N	-	4	1	N	20/11/1996
516	ANNA KAROLINA PEREIRA SANDES	4,5	N	N	-	4	1	N	17/03/2005
517	RAISSA DOS SANTOS OLIVEIRA DO NASCIMENTO	4,5	N	N	-	4	0	N	27/11/2002
518	JOYCE DA SILVA FAUSTINO	4,5	N	N	-	4	0	N	15/08/2003
519	LETICIA GOMES BRASILEIRO PEREIRA	4,5	N	N	-	4	0	N	04/10/2005
520	THATIANE DA SILVA ALVES	4,5	N	S	-	4	2	N	09/06/1986
521	MONICA DUARTE DOS SANTOS	4,5	N	S	-	4	0	N	28/12/1970
522	EUZELI DA SILVEIRA SILVA	4	S	N	Técnico	0	4	N	18/10/1962
523	TANIA MARIA FILGUEIRAS COSTA	4	S	N	-	4	0	N	26/12/1964
524	EDILEUSA MARIA VIEIRA SILLIS	4	S	N	-	4	2	N	28/04/1965
525	ROSANA PEREIRA BORGES DE CARVALHO	4	N	N	Graduação	0	3	N	13/04/1983
526	CAMILA SOUTO CARNEIRO	4	N	N	Graduação	0	1	N	04/02/1982
527	FABIANA ROCHA RIBEIRO ALVES PEREIRA	4	N	N	Técnico	0	2	N	03/03/1985
528	LIA MARCIA LIMA DUTRA	4	N	N	Técnico	0	2	N	16/12/1990
529	BIANCA ALVES DOS SANTOS	4	N	N	Técnico	0	1	S	09/12/1996
530	ANGELITA JACINTO DA COSTA	4	N	N	Técnico	0	1	N	28/06/1978
531	MARIA LUIZA DE SOUZA GORNI	4	N	N	Técnico	0	1	N	22/11/1986
532	CELIDALVA DE JESUS SANTOS LIMA	4	N	N	Técnico	0	1	N	18/10/1988
533	FERNANDA FLORENCIO DA COSTA SANTOS	4	N	N	Técnico	0	1	N	23/11/1994
534	GABRYELLA HELLEN BERNARDO FERRO	4	N	N	Técnico	0	1	N	29/05/2004
535	MARCO ANTONIO SOUZA MARQUES	4	N	N	Técnico	0	0	N	13/05/1972
536	ROBERTA DE HOLANDA DIAS	4	N	N	Técnico	0	0	N	07/03/1979
537	ERICA TAVARES DE SOUZA ALMEIDA	4	N	N	Técnico	0	0	N	28/01/1983
538	ANA CAROLINA DE SOUZA ALVES	4	N	N	Técnico	0	0	N	22/10/2001
539	REBECA ARA DO SANTOS	4	N	N	Técnico	0	0	N	13/08/2005
540	ÁGATA LOPES FERNANDES DA SILVA	4	N	N	Técnico	0	0	N	19/02/2006
541	SERGIO FERREIRA FERNANDES FILHO	4	N	N	Técnico	0	0	N	29/06/2006
542	DEISIENE RIBEIRO MENDONÇA	4	N	N	Técnico	0	0	N	22/10/2006
543	MARCELLE DA SILVA ASSIS NOBRE	4	N	N	Técnico	0	0	N	04/12/2006
544	REBEKA SALES QUINTANILHA	4	N	N	Técnico	0	0	N	14/01/2007
545	ERIC DE CARVALHO MOREIRA	4	N	N	Técnico	0	0	N	05/03/2007
546	MARÍLIA GABRIELLY ANTUNES SOARES CARVALHO	4	N	N	Técnico	0	0	N	26/03/2007
547	THAMYRES PEREIRA DE MAGALHÃES	4	N	N	Técnico	0	0	N	19/05/2008
548	TALITA SIQUEIRA DOS SANTOS ABREU	4	N	N	-	4	4	N	02/04/1987
549	MARIA ANTONIA MACHADO FERNANDES	4	N	N	-	4	2	N	13/06/1983
550	ELIANE PAULO DE SOUZA DESIDERIO	4	N	N	-	4	2	N	18/09/1983
551	CAMILA DO CANTO OLIVEIRA	4	N	N	-	4	2	N	16/11/1986
552	SARA DOS SANTOS DE MEDEIROS DA COSTA	4	N	N	-	4	2	N	12/04/1989
553	QUEZIA PAULISTA BRANDAO ALVES	4	N	N	-	4	2	N	31/10/1989
554	LORRANE DA SILVA FERRAN	4	N	N	-	4	2	N	02/12/1990
555	RENATA MARIA HENRIQUE DA SILVA DIAS	4	N	N	-	4	2	N	20/05/1995
556	ARIELLY MATEUS MARCILIO	4	N	N	-	4	1	S	11/10/1996
557	THASSILA LEITE CRUZ	4	N	N	-	4	1	N	09/06/1991
558	LUCIANA FERRAZ GOMES	4	N	N	-	4	1	N	23/02/1994
559	THATYANE OLIVEIRA SILVA	4	N	N	-	4	1	N	21/02/1995
560	LARA GUIMARÃES DA SILVA	4	N	N	-	4	1	N	21/07/2000
561	ANGELA MARIA TRABACH	4	N	N	-	4	0	N	02/11/1972
562	IVANA RANGEL GOMES	4	N	N	-	4	0	N	01/07/1976
563	SIMONE DANTAS DE SOUZA	4	N	N	-	4	0	N	05/10/1978
564	WILLIAM GOMES MENDES	4	N	N	-	4	0	N	22/03/1979
565	FILLIPE DE ASSIS DOS SANTOS SILVA	4	N	N	-	4	0	N	18/07/1989
566	ANA CAROLINA VENEZIA MEDEIROS	4	N	N	-	4	0	N	14/11/2000
567	YANNARA DE PAULA VIANA	4	N	N	-	4	0	N	01/01/2002
568	MARIA EDUARDA NUNES DE OL DA COSTA	4	N	N	-	4	0	N	23/04/2004
569	PABLO AZEVEDO DA SILVA	4	N	N	-	4	0	N	12/11/2004
570	TAMIRYS BORGES SCHULZ EVANGELISTA	4	N	N	-	4	0	N	14/02/2005
571	ESTER CABRAL DA COSTA	4	N	N	-	4	0	N	23/02/2005



572	ADRIANE DOS SANTOS NAVARRO	4	N	S	Graduação	0	0	N	10/09/1999
573	PAULO VITOR DUARTE AMARAL	4	N	S	Técnico	0	3	N	10/03/1987
574	CARLOS ALBERTO SILVA DOS	4	N	S	Técnico	0	2	N	29/05/1968
575	ARTHUR SILVA FERNANDES	4	N	S	Técnico	0	0	N	27/12/2007
576	DANIELLE CAVALCANTI MARINHO	4	N	S	-	4	3	N	30/03/1984
577	JOSELI DE ALMEIDA PAES DE SOUZA	4	N	S	-	4	2	S	10/06/1989
578	CRISTINA GUEDES DA SILVA	4	N	S	-	4	1	N	08/11/1972
579	BRENDA DA SILVA GARCIA	4	N	S	-	4	1	N	16/05/1999
580	INDIARA CLAUDIA ANGELO DE SOUZA	4	N	S	-	4	0	N	22/05/1979
581	ISABELA APARECIDA DE SOUZA CAZÉ	4	N	S	-	4	0	N	13/01/1999
582	CARLOS EUGÊNIO DIAS DOS SANTOS	3,5	S	N	Graduação	0	0	N	06/02/1960
583	CÍNTIA BORGES ALVES	3,5	N	N	Graduação	0	0	N	05/05/1990
584	TATIANE ALVES DE OLIVEIRA	3,5	N	N	Técnico	0	2	N	04/10/1991
585	GIOVANA ALVES GOMES	3,5	N	N	Técnico	0	0	N	18/10/2007
586	DAVI TEIXEIRA SOUZA DO NASCIMENTO	3,5	N	N	Técnico	0	0	N	27/01/2008
587	ALICE BARROS GUIMARÃES SILVA	3,5	N	S	Técnico	0	0	N	01/08/2005
588	ISABEL CRISTINA CARNEIRO DE ANDRADE AGLIO	3	S	N	Graduação	0	1	N	24/02/1953
589	MARILENE FERREIRA VIEIRA DE JESUS	3	S	N	Graduação	0	0	N	12/02/1963
590	TATIANA RINALDY DE ARAUJO	3	N	N	Graduação	0	1	N	28/02/1980
591	HANNAH CARLOS DOS SANTOS MEDEIROS	3	N	N	Graduação	0	1	N	09/07/1993
592	CINTIA CUNHA OLIVEIRA DOS SANTOS	3	N	N	Técnico	0	2	N	23/09/1986
593	JENIFER ROBERTA PIRES VERISSIMO	3	N	N	Técnico	0	1	N	31/07/1996
594	YAGO RODRIGO DA SILVA Y	3	N	N	Técnico	0	0	S	09/10/2003
595	BRENDA DAS CHAGAS COUTO DE SOUZA	3	N	N	Técnico	0	0	N	25/11/2004
596	ANNA BEATRIZ DE FARIA DOS SANTOS	3	N	N	Técnico	0	0	N	01/01/2006
597	STEFFANY BOTELHO DELGAFO	3	N	S	Graduação	0	1	N	12/09/1998
598	TAYNA MONTEIRO MANOEL	2,5	N	N	Técnico	0	3	N	09/12/1999
599	NICOLLY RANGEL DOS SANTOS	2,5	N	N	Técnico	0	0	N	26/04/2005
600	VITÓRIA LEAL DIAS	2,5	N	N	Técnico	0	0	N	15/06/2007
601	GLÓRIA STHEFANY DOS SANTOS MATHIAS	2,5	N	N	Técnico	0	0	N	08/03/2008
602	CAROLINA ALVES DE OLIVEIRA	2,5	N	S	Técnico	0	2	N	31/12/1994
603	KASSIA ELLEN DE MORAIS	2,5	N	S	Técnico	0	1	S	27/07/2002
604	ROBERTA CARLOS CORTES	2	S	N	Técnico	0	2	N	30/06/1191
605	VANDERLEI GOMES DE OLIVEIRA	2	S	N	-	0	0	N	25/07/1963
606	TANIA MARIA DAS CHAGAS	2	S	N	-	0	0	N	12/10/1964
607	LUVIANA SANTOS FIAS	2	N	N	Técnico	0	3	N	14/09/1972
608	MARCELE GOMES ALCÂNTARA	2	N	N	Técnico	0	2	S	05/06/1984
609	MILENA MADDALENA	2	N	N	Técnico	0	2	N	11/03/1978
610	LIDIANE DA COSTA OLIVEIRA	2	N	N	Técnico	0	2	N	25/09/1984
611	ALEXSANDRA MOURA DE ANDRADE	2	N	N	Técnico	0	1	N	14/06/1985
612	POLYANA CARNEIRO LIMA	2	N	N	Técnico	0	1	N	24/12/1987
613	LUCAS JUNIOR COSTA RAMOS	2	N	N	Técnico	0	1	N	12/02/1995
614	RAYANE BARBOSA DA SILVA	2	N	N	Técnico	0	1	N	07/09/1999
615	THAYNARA DE OLIVEIRA RANGEL	2	N	N	Técnico	0	0	S	26/06/2004
616	SARA RAMOS DE AZEVEDO	2	N	N	Técnico	0	0	N	14/04/2005
617	KETELIN CRISTINA QUEIROZ SILVA	2	N	N	Técnico	0	0	N	20/09/2007
618	DIEGO ANTHONY DIAS ESPINDOLA	2	N	N	-	0	5	N	15/04/1983
619	ADEILZA DE SOUZA OLIVEIRA	2	N	N	-	0	3	N	16/11/1988
620	TATIANE DE OLIVEIRA JERÔNIMO ANDRADE	2	N	N	-	0	3	N	01/02/1989
621	CRISTINA MARIA VIANA FERREIRA	2	N	N	-	0	2	N	19/06/1967
622	VANIA PEREIRA NEPOMUCENO DE MAGALHAES	2	N	N	-	0	2	N	20/03/1979
623	VANESSA DOS SANTOS PAULA	2	N	N	-	0	2	N	29/08/1982
624	JOYCE LEITE GONCALVES	2	N	N	-	0	2	N	08/02/1984
625	LILIAN NERI SOARES	2	N	N	-	0	2	N	11/06/1985
626	KEILA DOS SANTOS CABRAL BARRETO	2	N	N	-	0	2	N	12/02/1986
627	DENISE SILVA DOS SANTOS	2	N	N	-	0	2	N	14/04/1986
628	ERIKA DE FREITAS LOPES DOS REIS	2	N	N	-	0	2	N	12/08/1986
629	TIAGO DE OLIVEIRA BERNARDO	2	N	N	-	0	2	N	04/12/1986
630	WYNIK LUCAS BARROS SILVA	2	N	N	-	0	2	N	01/01/1992
631	RAYANE SILVA MACEDO	2	N	N	-	0	2	N	31/10/1999
632	MILENA COUTO SILVA	2	N	N	-	0	1	N	02/08/1977
633	JULIANA MIRANDA SILVA MONTEIRO	2	N	N	-	0	1	N	28/12/1979
634	JACQUELINE MARIA NEIVA DA SILVA	2	N	N	-	0	1	N	21/01/1982
635	RAQUEL RODRIGUES FRAGA	2	N	N	-	0	1	N	17/06/1982
636	MICHELE CARVALHO DOS SANTOS REIS	2	N	N	-	0	1	N	30/11/1983
637	DANIELI SANTOS GONÇALVES	2	N	N	-	0	1	N	25/12/1987
638	VALQUIRIA SANCHES LOUREIRO	2	N	N	-	0	1	N	18/03/1989
639	FABIANA MONTEIRO FERNANDES	2	N	N	-	0	1	N	12/11/1991
640	JACQUELINE DA SILVA BARROS MONTEIRO	2	N	N	-	0	1	N	21/03/1992
641	DEIVERSON DOLORES DOS SANTOS	2	N	N	-	0	1	N	12/03/1995
642	ANA GOMES BASILIO	2	N	N	-	0	1	N	20/08/2001
643	MONIQUE DA CONCEIÇÃO DOS SANTOS	2	N	N	-	0	1	N	19/12/2001
644	LAYSA MARIA DA SILVA SOUZA	2	N	N	-	0	0	S	30/06/2003
645	ROSEMERY PINHEIRO MAGALHÃES LIMA	2	N	N	-	0	0	N	13/04/1966
646	DENISE FRANCO COELHO DOS SANTOS	2	N	N	-	0	0	N	14/07/1966
647	REGINA CELI GOMES NEVES	2	N	N	-	0	0	N	09/10/1971
648	CAROLINA LIRA BUCZYNSKI PATTI	2	N	N	-	0	0	N	07/10/1979
649	MARIA SALVADORA SOARES DE SOUZA	2	N	N	-	0	0	N	08/08/1982
650	JAIR RIBEIRO DE OLIVEIRA	2	N	N	-	0	0	N	31/07/1989
651	PEDRO LUIZ DE SOUZA SCHEVENCK	2	N	N	-	0	0	N	26/01/1991



652	RODRIGO GUEDES DE SOUZA	2	N	N	-	0	0	N	02/06/1992
653	MATTHAUS DOS SANTOS BACHSCHMIED DE OLIVEIRA	2	N	N	-	0	0	N	17/07/1994
654	REOLANDO GONÇALVES FERREIRA	2	N	N	-	0	0	N	23/05/2000
655	BRENDA DINIZ GARCIA	2	N	N	-	0	0	N	18/05/2002
656	ISABELA TEIXEIRA ARCHETTE	2	N	N	-	0	0	N	04/02/2003
657	LUIZ FELLIPE MOREIRA DE OLIVEIRA	2	N	N	-	0	0	N	31/07/2003
658	MARIA CECÍLIA TRIGO ADAME DA SILVA	2	N	N	-	0	0	N	29/12/2003
659	LUIZA DE CARVALHO RODRIGUES	2	N	N	-	0	0	N	25/08/2004
660	KATHLEN PEREIRA DE MORAES	2	N	N	-	0	0	N	08/11/2004
661	ESDRAS MARCELO GOMES PAIXÃO	2	N	N	-	0	0	N	18/10/2005
662	ANNY ISABELLY ROSA DOS SAN RANGEL	2	N	N	-	0	0	N	27/12/2005
663	ISABELLI CRISTINA GONÇALVES DE LUCA	2	N	N	-	0	0	N	23/01/2006
664	JULIO RAFAEL DE ARAUJO SILVA	2	N	N	-	0	0	N	30/01/2006
665	THAYNÁ DE QUEIROZ COSTA	2	N	N	-	0	0	N	30/01/2007
666	MYLLEN GOMES DE ALMEIDA	2	N	N	-	0	0	N	05/03/2007
667	ÁGATHA CRISTY FRAUCHES ANDRADE E SILVA	2	N	N	-	0	0	N	08/12/2007
668	IASMIM FERREIRA NUNES DA SILVA	2	N	N	-	0	0	N	22/02/2008
669	CLARISSE CAETANO DA SILVA	2	N	S	Técnico	0	2	N	12/09/1999
670	LARISSA BRAGA GOMES	2	N	S	Técnico	0	1	S	30/11/1998
671	LAIRA GRASIELI SOUZA PINTO	2	N	S	Técnico	0	1	N	24/09/1981
672	JESSICA MENEZES DE OLIVEIRA	2	N	S	Técnico	0	1	N	16/01/1997
673	VICTORIA DA SILVA CARNEIRO	2	N	S	Técnico	0	0	N	18/02/2004
674	PÂMELA PONTES TEIXEIRA BARBOSA	2	N	S	-	0	2	N	14/07/1985
675	NEILIANE PEREIRA MACHADO	2	N	S	-	0	2	N	23/12/1993
676	BEATRIZ PIRES ANASTÁCIO	2	N	S	-	0	1	N	27/04/1980
677	KAMILA BARCELOS DE OLIVEIRA GODINHO	2	N	S	-	0	1	N	22/04/1995
678	ANA CAREN DA SILVA MARTINS	2	N	S	-	0	1	N	25/03/2003
679	CAMILA MANHAES DA SILVA	2	N	S	-	0	0	S	29/10/2001
680	LAYZA DA CONCEIÇÃO TELES	2	N	S	-	0	0	S	01/12/2002
681	VICTORIA CAROLINA DOS SANTOS CESARIO	2	N	S	-	0	0	N	03/02/1997
682	ESTEFANI VITORIA DO COUTO MOTA	2	N	S	-	0	0	N	07/11/2002
683	ANA BEATRIZ SANTA RITA NACIMENTO	2	N	S	-	0	0	N	17/04/2003
684	GUSTAVO MONTEIRO BERBERT LOUZADA	2	N	S	-	0	0	N	10/07/2003
685	ANA CLARA DE JESUS ASSIS	2	N	S	-	0	0	N	15/03/2006
686	BREBRENDA ALICE OLIVEIRA MACEDO	2	N	S	-	0	0	N	04/04/2006
687	CRISTIANE DA SILVA MENEZES FERNANDES	1,5	N	N	-	0	2	N	01/01/1980
688	CANDIDA MARIA FERREIRA DE NOVAES	1,5	N	N	-	0	1	N	07/10/1983
689	JOELMA CRUZ MARCOLINO	1,5	N	N	-	0	1	N	18/09/1984
690	TARCIANE ARAÚJO DOS SANTOS	1,5	N	N	-	0	1	N	27/08/1992
691	LOUIVILLE DAVID MARTINS	1,5	N	N	-	0	1	N	23/02/1994
692	JOANA LUIZA MOÇÃO ZANUZZIO	1,5	N	N	-	0	1	N	04/10/1999
693	BRUNA RANGEL DINIZ	1,5	N	N	-	0	1	N	03/02/2003
694	KETTLYN VITÓRIA FIGUEIREDO DE OLIVEIRA	1,5	N	N	-	0	1	N	15/03/2005
695	CELCILENE MENEZES SILVA	1,5	N	N	-	0	0	N	13/12/1982
696	JULIA DE OLIVEIRA BIANCARDINE	1,5	N	N	-	0	0	N	05/10/2004
697	LAVIGNYAH DE MOURA QUEIROZ FERREIRA	1,5	N	S	-	0	1	N	12/12/2001
698	CAROLINA DE OLIVEIRA FERNANDES	1,5	N	S	-	0	1	N	25/09/2002
699	ALINE SOARES BARRETO	1	N	N	-	0	2	N	20/12/1986
700	VILMA RIBEIRO DE FARIA	1	N	N	-	0	1	N	09/10/1971
701	JESSICA SOUZA LOPES	1	N	N	-	0	1	N	15/07/1995
702	NICOLLY DA SILVA RODRIGUES	1	N	N	-	0	1	N	19/04/2000
703	ANA ROBERTA OLIVEIRA GOMES	1	N	N	-	0	1	N	03/04/2004
704	ANNA CLARA DE PAULA VIANA	1	N	N	-	0	1	N	12/02/2006
705	NUCLECIA GALDINO MARINHO	1	N	N	-	0	0	N	02/06/1968
706	TATIANA CONCEICAO DOS SANTOS BRASIL	1	N	N	-	0	0	N	03/07/1976
707	CARLA MIRANDA DE SOUZA	1	N	N	-	0	0	N	29/06/1980
708	ANA PAULA DE ASSIS TEIXEIRA	1	N	N	-	0	0	N	08/09/1989
709	RICKY DAMACENO TAVARES	1	N	N	-	0	0	N	08/04/2006
710	MELISSA GABRIELLE FRANCA DE PAIVA CUNHA	1	N	S	-	0	1	N	03/06/1997
711	LUCIANO BARBOSA DA SILVA	0,5	N	N	-	0	3	N	20/02/1972
712	ELENICE RODRIGUES SILVA	0,5	N	N	-	0	3	N	16/05/1982
713	SABRINA DA SILVA LUIS RODRIGUES	0,5	N	N	-	0	3	N	16/03/1983
714	VANESSA DA SILVA MOLINARI PINHEIRO	0,5	N	N	-	0	2	S	18/03/1987
715	LUDMILA BORGATTI CALDELLAS DE SOUZA	0,5	N	N	-	0	2	N	26/12/1981
716	INGRID GOUVEA BEZERRA FIUZA	0,5	N	N	-	0	1	N	09/05/1996
717	ANA LUIZA PEDROSA DA SILVA	0,5	N	N	-	0	1	N	16/01/2006
718	SHEILA CRISTINA FRANÇA BUSSON	0,5	N	N	-	0	0	N	03/02/1980
719	RODRIGO DE SOUZA ROCHA	0,5	N	N	-	0	0	N	11/12/1982
720	FERNANDA TEIXEIRA ZELENA	0,5	N	N	-	0	0	N	31/10/2004
721	ANA CLARA BARROS LIMA	0,5	N	N	-	0	0	N	21/12/2005
722	MANUELLA GUIMARAES DE ABREU	0,5	N	N	-	0	0	N	13/03/2007
723	THIAGO DE SOUZA COELHO LAPA	0,5	N	N	-	0	0	N	01/10/2007
724	LAVINIA BORGES TAVARES BASTOS	0,5	N	N	-	0	0	N	03/04/2008
725	ROSIMERE MEDEIROS DA SILVA	0,5	N	S	-	0	2	N	28/04/1980
726	DANIELE ALVES DE LIMA	0	N	N	-	0	3	S	07/03/1987
727	MARILENE ARAUJO DA SILVA	0	N	N	-	0	3	N	20/02/1975
728	SUELEN DA SILVA GAMA DE ASSIS	0	N	N	-	0	3	N	14/05/1986
729	MAYRE ELLEN ALVES DE OLIVEIRA	0	N	N	-	0	2	N	02/01/1977
730	VANESSA VILLAS BOAS DA SILVA	0	N	N	-	0	2	N	25/05/1980
731	THAÍS DOS SANTOS GÓES	0	N	N	-	0	2	N	16/06/1981



732	CARLOS AUGUSTO SOARES DE SOUZA JUNIOR	0	N	N	-	0	2	N	07/03/1982
733	LÍDIA MELLO TORRES MACHADO	0	N	N	-	0	2	N	22/06/1982
734	JULIANA ELIZABETE REGINALDO	0	N	N	-	0	2	N	28/07/1983
735	DAIANE DE OLIVEIRA BEZERRA DOS Q	0	N	N	-	0	2	N	25/06/1984
736	LÍVIA PEREIRA DA ROCHA	0	N	N	-	0	2	N	03/07/1986
737	LIDIANE OLIVEIRA DO NASCIMENTO DA CRUZ	0	N	N	-	0	2	N	13/12/1988
738	PATRÍCIA ROCHA DOS SANTOS NUNES	0	N	N	-	0	2	N	07/02/1989
739	KEILA BORGES SANTIAGO SILVA	0	N	N	-	0	2	N	28/08/1989
740	GRACE KELLY MONTEIRO DE ME	0	N	N	-	0	2	N	05/08/1990
741	JÉSSICA SOUZA DO NASDO NASCIMENTO	0	N	N	-	0	2	N	22/07/1991
742	GRAZIELE CONCEICAO DE ALMEIDA	0	N	N	-	0	2	N	22/06/1994
743	ANA CLARA PEREIRA DUARTE	0	N	N	-	0	2	N	06/02/1998
744	LETICIA OLIVEIRA BREIA	0	N	N	-	0	2	N	27/06/2001
745	CAMILA SOUZA DA SILVA	0	N	N	-	0	2	N	09/05/7984
746	FLAVIA REIS PIERRE LIMA	0	N	N	-	0	1	N	28/03/1976
747	FERNANDA MORGADO LESSA	0	N	N	-	0	1	N	27/12/1979
748	CAROLINA NACIF DE REZENDE	0	N	N	-	0	1	N	09/07/1983
749	ERLANDIA SOARES DOS SANTOS SANCHES	0	N	N	-	0	1	N	12/07/1990
750	AMANDA ALMEIDA TERTO	0	N	N	-	0	1	N	11/03/1992
751	NATHALLY FLORIDO DLOUHY	0	N	N	-	0	1	N	18/08/1997
752	NATÁLIA DE OLIVEIRA MACIEL	0	N	N	-	0	1	N	04/10/1997
753	MELINA SARDINHA DA QUINTA	0	N	N	-	0	1	N	24/02/2000
754	BRENDA DA SILVA COELHO DE MELO	0	N	N	-	0	1	N	13/09/2000
755	ANNIE SABRINA DE OLIVEIRA BOROTO	0	N	N	-	0	1	N	09/10/2003
756	LETICIA SILVA NERN DOS SANTOS	0	N	N	-	0	1	N	17/04/2005
757	LUCAS GABRI DA SILVA MURY	0	N	N	-	0	1	N	21/01/2007
758	SARA SALGADO DE CARVALHO	0	N	N	-	0	0	S	02/04/2007
759	JOELMA DE SOUZA SILVA PORTO	0	N	N	-	0	0	N	15/04/1972
760	KENIA JACOMINI FERNANDES	0	N	N	-	0	0	N	13/06/1975
761	ANA BEATRIZ DIAN DA SILBA	0	N	N	-	0	0	N	20/06/1997
762	GISELLI SANTOS MARTINS	0	N	N	-	0	0	N	19/10/1997
763	JONATHAN WILLMER DE ANDRADE DUARTE	0	N	N	-	0	0	N	03/03/1998
764	BEATRIZ BRANCO ALBERTO DA SILVA	0	N	N	-	0	0	N	23/10/1998
765	LAÍS FRANCISCO DE PAULA	0	N	N	-	0	0	N	02/02/1999
766	JULIA FERREIRA GIL	0	N	N	-	0	0	N	01/01/2001
767	JOÃO MIGUEL BARRETO SILVA	0	N	N	-	0	0	N	04/01/2001
768	LEONARDO DÁLIA MARIA	0	N	N	-	0	0	N	20/03/2001
769	GABRIELLE LIMA CALAGO	0	N	N	-	0	0	N	05/03/2002
770	LETÍCIA SANTOS DA SILVA DE OLIVEIRA	0	N	N	-	0	0	N	02/03/2004
771	EVELLEN OLIVEIRA ARAÚJO	0	N	N	-	0	0	N	05/09/2005
772	YASMIN VITORIA DE ALMEIDA PAES DE SOUZA	0	N	N	-	0	0	N	11/12/2005
773	ANANDA BEATRIZ SILVA DE SOUZA	0	N	N	-	0	0	N	27/02/2006
774	MARIANA DE OLIVEIRA AZEVEDO	0	N	N	-	0	0	N	19/08/2006
775	LETICIA DA SILVA ABREU MARTINS	0	N	N	-	0	0	N	09/05/2007
776	PABLO DA SILVA VIEIRA	0	N	N	-	0	0	N	17/10/2007
777	MARIA APARECIDA SIQUEIRA DA SILVA	0	N	S	-	0	3	N	05/10/1976
778	CINTIA SOARES VALADÃO	0	N	S	-	0	2	N	04/09/1986
779	VANESSA DA PAZ RAMOS CORDEIRO	0	N	S	-	0	1	S	05/06/1983
780	FABIANA GONÇALVES DA COSTA	0	N	S	-	0	1	N	08/01/1986
781	FELIPE HENRIQUES VELLOSO	0	N	S	-	0	1	N	30/09/1987
782	ISABELLA GONÇALVES GOMES	0	N	S	-	0	1	N	26/03/1999
783	MAYCON RUAM CORREA PEREIRA	0	N	S	-	0	0	N	27/12/1997
784	LUANA APARECIDA MODESTO CRAVO	0	N	S	-	0	0	N	04/08/1999
785	ANA LIA DOS SANTOS FRANCA	0	N	S	-	0	0	N	08/05/2000
786	KASSYELLEM KELLY DA CONCEIÇÃO BRITO BORGES DE ASSIS	0	N	S	-	0	0	N	05/03/2001
787	KETHELYN FONTES OLIVEIRA DE SOUZA	0	N	S	-	0	0	N	19/07/2002
788	AMANDA SALDANHA PAIXAO	0	N	S	-	0	0	N	15/01/2003
789	VITORIA MEDEIROS LIMA	0	N	S	-	0	0	N	05/01/2004
790	TAYANE DA SILVA TEIXEIRA	0	N	S	-	0	0	N	19/05/2005
791	CAROLINE DA COSTA CAMPELLO BATISTA	0	N	S	-	0	0	N	06/06/2006
792	GEOVANA LINDOSO DE SOUZA	0	N	S	-	0	0	N	03/12/2006

PESSOA COM DEFICIÊNCIA

CLASSIFICAÇÃO PRELIMINAR AUXILIAR EDUCACIONAL

Aos resultados já estão aplicados os critérios de desempate, de acordo com o item 6.9 do referido Edital

Nº	NOME	PONTUAÇÃO TOTAL	MAIOR DE 60 ANOS	TRABALHO FORMAL	MAIOR FORMAÇÃO ACADÊMICA	MAIOR EXPERIÊNCIA PROFISSIONAL	DEPENDENTES	EXERCEU FUNÇÃO DE JURADO	NASCIMENTO
1	THAISA PAES GUIMARAES DA SILVA AGUIRRES	10	N	N	Técnico	6	0	N	21/02/1994
2	DANIELA FERREIRA DE ARAUJO	9	N	N	Graduação	6	2	N	27/10/1980
3	JEFERSON GUARNIERI DE CASTRO	9	N	N	Graduação	4	1	N	29/08/1993
4	ELISANGELA SOARES MADALENA VIEIRA	8	N	N	Técnico	4	1	N	11/01/1975
5	SAMIRA PINHEIRO	8	N	N	Técnico	4	1	N	19/12/1986
6	JODMEIDES BASÍLIO FÉLIX DE SANTANA	7,5	N	N	Técnico	4	0	N	15/06/1966
7	FABRICIA FALCÃO TEIXEIRA SOBRINHO	4	N	N	-	4	1	N	26/11/1980
8	PRISCILA ABRAÃO DA SILVA	4	N	N	-	4	0	N	17/09/1996
9	ALINE MIZEL SOARES	4	N	S	-	4	2	N	22/02/1979
10	JULIA RAFAELA DE ARAUJO SILVA	2	N	N	-	0	0	N	18/11/1996

11	JADE FERNANDEZ FRANZOSO	2	N	N	-	0	0	N	22/06/2000
12	JANAINA CRISTINA ALACOQUE TEIXEIRA	2	N	S	Técnico	0	2	N	10/10/1980
13	ANTONIA EDILENE CAMELO GOMES	0	N	N	-	0	2	N	19/01/1984
14	ROSIANE NUNES BACELAR	0	N	N	-	0	0	N	20/07/1971
15	LAÍS GOMES GRASSINE	0	N	S	-	0	0	N	23/03/1997

CLASSIFICAÇÃO PRELIMINAR FONOAUDIÓLOGO I

Aos resultados já estão aplicados os critérios de desempate, de acordo com o item 6.9 do referido Edital

Nº	NOME	PONTUAÇÃO TOTAL	MAIOR DE 60 ANOS	TRABALHO FORMAL	MAIOR FORMAÇÃO ACADÊMICA	MAIOR EXPERIÊNCIA PROFISSIONAL	DEPENDENTES	EXERCEU FUNÇÃO DE JURADO	NASCIMENTO
1	FERNANDA SILVA FERREIRA	20,5	N	N	Doutorado	10	2	N	28/08/1980
2	NANCI TERESINHA BARILLO	18	S	S	Mestrado	10	0	N	20/10/1962
3	ELAINE BARCELLOS RAMOS	15	N	N	Pós-Graduação	10	1	N	09/08/1979
4	THAIS MACEDO MIRANDA	15	N	N	Pós-Graduação	10	0	N	25/10/1979
5	ALESSANDRA LEMOS DOS SANTOS SILVA	15	N	S	Pós-Graduação	10	2	N	30/09/1977
6	DANIELE MEDEIROS MAFRA	13,5	N	N	Pós-Graduação	10	1	N	25/11/1971
7	NELI PEREIRA GONZALEZ LEIROZ	13,5	N	N	Pós-Graduação	10	0	N	17/03/1969
8	BIANCA DA SILVA DUTRA	13,5	N	S	Pós-Graduação	10	0	N	02/10/1978
9	MARTHA FLORES VIANNA	11,5	S	S	-	10	0	N	24/05/1959
10	ROSE MARY CHAGAS LEITE	11,5	S	N	Pós-Graduação	8	2	N	24/12/1962
11	JOICE FERREIRA DE SOUZA	11,5	N	N	Pós-Graduação	8	0	N	06/08/1985
12	CAROLINY DE FARIA DO COUTO TIMM	11	N	S	Pós-Graduação	6	0	N	15/10/1993
13	EVERALDO DE PAULA CARVALHO	10	N	S	Mestrado	4	0	N	24/03/1986
14	RENATA FERREIRA DA SILVA	9,5	N	S	Pós-Graduação	6	2	N	23/09/1971
15	SIMONE ALVES PIERONI	9,5	N	S	Pós-Graduação	6	1	N	20/04/1971
16	JAQUELAINE FELICISSIMO LESSA FRANCO	9,5	N	S	Pós-Graduação	6	1	N	12/09/1977
17	BRUNA MARINS DOS SANTOS	7,5	N	N	Pós-Graduação	4	0	N	10/03/1990
18	BRENDA EMERICH MATTOS	7,5	N	N	Pós-Graduação	4	0	N	10/09/1999
19	PAMELLA FLORIANO PATUELI	7,5	N	S	Pós-Graduação	6	0	N	09/08/1996
20	BEATRIZ MARQUES DE AZEVEDO	7,5	N	S	Pós-Graduação	4	0	N	09/03/1999
21	EDLANE ALMADA SALES	6	N	N	-	4	3	N	03/10/1984
22	MARIA KATHERINE CALAZANS COSTA	6	N	N	-	4	2	N	11/09/1999
23	YASMIN DA SILVA SOUZA	5,5	N	N	Pós-Graduação	4	0	N	01/12/1995
24	NÚBIA DE AZEVEDO PEREIRA	5	N	S	-	4	0	N	19/01/2002
25	ALCIONE NEVES PEREIRA LEAL	3,5	N	N	Pós-Graduação	0	1	N	06/12/1984

CLASSIFICAÇÃO PRELIMINAR MONITOR DE TRANSPORTE ESCOLAR

Aos resultados já estão aplicados os critérios de desempate, de acordo com o item 6.9 do referido Edital

Nº	NOME	PONTUAÇÃO TOTAL	MAIOR DE 60 ANOS	TRABALHO FORMAL	MAIOR FORMAÇÃO ACADÊMICA	MAIOR EXPERIÊNCIA PROFISSIONAL	DEPENDENTES	EXERCEU FUNÇÃO DE JURADO	NASCIMENTO
1	JANAINA DA SILVA PEREIRA	12,5	N	N	Técnico	10	3	N	09/02/1977
2	NATASHA CAROLINE COSTA DE SANTANA	11	N	S	Graduação	8	0	N	24/05/1985
3	PATRICIA LIZETE DA SILVA	10,5	N	N	Graduação	6	0	S	18/12/1972
4	VERA LÚCIA VASCONCELOS DA CUNHA	10	N	N	Técnico	8	0	N	06/01/1975
5	ELIANE RODRIGUES DA CONCEICAO	10	N	N	Técnico	6	0	N	27/02/1973
6	WANDREI MENDES ALVES	10	N	N	Técnico	6	0	N	19/02/2005
7	BRENO DE SOUZA SANTOS SOARES	10	N	N	-	10	0	S	26/01/2004
8	MAX DOUGLAS NOGUEIRA PIRES	10	N	S	Técnico	8	0	N	25/05/1986
9	AMANDA SOARES NUNES	9	N	N	Graduação	6	2	N	10/03/1982
10	IRADE DA SILVA VIEIRA	9	N	N	Graduação	4	2	N	25/05/1976
11	EDUARDO COSTA DA SILVA	9	N	N	Graduação	4	0	N	02/04/1979
12	ADRIANA PEREIRA XAVIER	9	N	N	Técnico	6	1	N	12/02/1983
13	VERA LUCIA VICENTE DE SOUZA	9	N	N	-	8	0	N	07/04/1968
14	LIANE NEGREIRO DA SILVA	9	N	S	Graduação	6	3	N	13/08/1973
15	FERNANDA ENCARNÇÃO BRUNO	9	N	S	Graduação	4	2	N	29/06/1977
16	PRISCILA SILVA CAETANO	8,5	N	N	Técnico	6	1	N	20/02/1985
17	RAYANY PEDROZA DE OLIVEIRA	8,5	N	N	Técnico	6	0	N	23/05/1995
18	ADRIANA PINHEIRO DA SILVA	8	N	N	Técnico	4	1	N	13/02/1978
19	ADRIANA DOS SANTOS MARIANO	8	N	N	Técnico	4	0	N	27/10/1976
20	ANDRE CRISTOVÃO DE OLIVEIRA	8	N	N	Técnico	4	0	N	05/02/1977
21	VANESSA TAVARES DE PAIVA	8	N	N	-	8	1	N	19/05/1981
22	ROSILENE DOS SANTOS	8	N	N	-	8	1	N	29/04/1990
23	LUIZ CARLOS BASTOS	8	N	N	-	6	0	N	07/10/1966
24	DANIELE GUEDES MUNIZ	8	N	S	Técnico	6	2	S	13/12/1994
25	JENNIFER DA CONCEICAO BATISTA	8	N	S	Técnico	6	0	N	22/08/2005
26	ADENILDA APRIGIO DOS SANTOS	7,5	N	N	Técnico	4	1	N	30/04/1971
27	RONALDO DE BARROS REIS JUNIOR	7,5	N	N	Técnico	4	1	N	27/10/1993
28	AMANDA MAFRA DE LIMA	7,5	N	N	Técnico	4	0	N	28/11/1988
29	MARIA FILOMENA DINIZ	7	S	N	Graduação	4	0	N	10/03/1962
30	PATRICIA HERCULANO DO ROSARIO	7	N	N	Graduação	4	2	N	22/04/1989
31	BRNDA GOMES DA SILVA	7	N	N	Graduação	4	2	N	04/05/2002
32	FABIANO JULIEN CARDOSO GOMES	7	N	N	Graduação	4	0	N	21/01/1990
33	PATRICIA CRISTINA DE OLIVEIRA SANTOS	7	N	N	Técnico	4	1	N	23/03/1977
34	NORMA SUELI BRITO FREITAS	7	N	S	Graduação	4	0	N	26/01/1978
35	CLEYTON GABRY DE PAIVA	7	N	S	-	6	2	N	29/11/1996



36	LAUANE CRISTINA MAIA DA SILVA	6,5	N	N	Técnico	4	1	N	07/08/1996
37	HYAGO NUNES BATISTA	6,5	N	N	-	6	1	N	22/01/1996
38	CREMILDA DE SOUZA RANGEL	6,5	N	S	Técnico	4	2	N	24/05/1982
39	ISABELLA CASSIANE MAIA RIBEI	6,5	N	S	-	6	0	S	01/08/2001
40	ELIANETE LEON FARIAS	6	S	N	Técnico	4	1	N	18/10/1961
41	ESMERALDA BATISTA SOARES DE MELLO	6	S	N	-	4	0	N	26/04/1963
42	ANDREZA FAGUNDES VENTURA LIMA LIMA	6	N	N	Técnico	4	191	N	18/08/1985
43	ROSILENE RODRIGUES DA SILVA DE ARAÚJO	6	N	N	Técnico	4	3	N	26/01/1978
44	JESSICA MOREIRA DE OLIVEIRA	6	N	N	Técnico	4	3	N	14/08/1995
45	FABIANA TEIXEIRA DOS SANTOS MARTINS	6	N	N	Técnico	4	2	N	21/08/1976
46	JOELMA GOMES FELIX	6	N	N	Técnico	4	2	N	08/08/1980
47	ARIANE P RAMOS	6	N	N	Técnico	4	2	N	12/08/1989
48	DOUGLAS HENRIQUE GUEDES FRANCISCO	6	N	N	Técnico	4	2	N	17/09/1990
49	INGRID DE MORAIS GONCALVES	6	N	N	Técnico	4	2	N	12/07/1994
50	ROGERIA ARAÚJO FERNANDES	6	N	N	Técnico	4	1	N	21/03/1980
51	CLEMENTINO DA CONCE NETO	6	N	N	Técnico	4	0	S	13/10/1998
52	ROGERIO MIGUEL	6	N	N	Técnico	4	0	N	12/09/1971
53	ANA GISELA NEGREIROS	6	N	N	Técnico	4	0	N	02/07/1980
54	TATIANA SALVADOR	6	N	N	-	6	5	N	06/04/1966
55	FAB DO CARMO	6	N	N	-	6	3	N	14/03/1977
56	MARA FERNANDA DA COSTA FERREIRA DE SOUZA	6	N	N	-	6	2	N	29/01/1977
57	MAIARA SIQUEIRA	6	N	N	-	6	1	N	10/12/1988
58	LARYSSA BE DA CONCEIÇÃO	6	N	N	-	6	0	N	15/12/2004
59	JESSICA SABRINA PEREIRA HONORIO DE LIMA	6	N	N	-	4	3	N	21/05/1990
60	CARLA MARTINELLI CHAGAS	6	N	N	-	4	2	N	12/11/1976
61	VIVIANE CAMARGO DA SILVA	6	N	N	-	4	2	N	19/01/1989
62	JANAINA GOMES AMANCIO	6	N	N	-	4	1	N	11/12/1982
63	MIKAELLEN CLARA DA SILVA	6	N	N	-	4	1	N	09/01/1999
64	HAYAN FERREIRA COELHO	6	N	N	-	4	1	N	11/08/2002
65	PAULA ROBERTO DE SOUZA	6	N	N	-	4	0	N	19/06/1981
66	ALEXANDRE RODEIGUES DE SOUZA	6	N	N	-	4	0	N	15/02/1988
67	RICKSON FIGUEIREDO CRESPO	6	N	N	-	4	0	N	13/10/2005
68	ALCIONE MARIA DA CONCEIÇÃO PAIXÃO	6	N	S	Técnico	4	2	N	10/02/1976
69	MARIZETE ALVES CANEDO	6	N	S	Técnico	4	2	N	21/11/1984
70	PATRCIA FREITAS PAES	6	N	S	Técnico	4	1	N	15/12/1982
71	LORRANNA SALLES DE OLIVEIRA	6	N	S	Técnico	4	0	S	05/04/2003
72	JHOVANA SOUZA DE ANDRADE	6	N	S	Técnico	4	0	N	26/06/2001
73	KASSYA DA ROCHA MACARIO	6	N	S	Técnico	4	0	N	13/01/2003
74	ANDRESSA SILVA DE JESUS RAPHAEL	6	N	S	-	6	1	N	11/05/1992
75	ADRIANA COELHO GONÇALVES	6	N	S	-	6	0	N	27/09/1966
76	ELEAZAR FRANCISCO OLIVEIRA	6	N	S	-	6	0	N	14/10/1970
77	MARILENE ARRUDA MEDEIROS	6	N	S	-	4	1	N	12/01/1968
78	ANA LUCIA BARCELOS BRAGA DA SILVA	5,5	N	N	-	4	1	N	20/02/1971
79	JOICE DOS SANTOS GUIMARAES	5,5	N	S	-	4	1	N	29/09/1999
80	ALESSANDRA PEREIRA DIAS FIRMINO	5	N	N	Graduação	0	1	N	11/09/1985
81	EDICLEUMA MARTINS DA SILVA	5	N	N	-	4	1	N	06/06/1969
82	ROBERTA DE LIMA DAS NEVES	5	N	N	-	4	1	N	31/07/1981
83	MARILDA ROSA DA SILVA FRANCISCO	5	N	N	-	4	0	N	21/05/1970
84	BRUNO ROBERTO FREITAS DA SILVA MARINS	5	N	S	Graduação	0	2	N	31/01/1986
85	IZABEL CRISTINA CONSTANTINO DE SOUZA	5	N	S	-	4	0	N	28/07/1978
86	DANIELLE JESUS DOS SANTOS TRAJANO DA SILVA	4,5	N	N	-	4	4	N	08/01/1982
87	MARTINHA SACRAMENTO ALMEIDA GONÇALVES	4,5	N	N	-	4	0	N	12/11/1972
88	CELIA REGINA ALVES DE SOUZA DE ASSIS	4	S	N	-	4	0	N	07/10/1961
89	ROSIMAR FERREIRA ELOY	4	S	N	-	4	0	N	16/09/1965
90	ALINE GONCALVES	4	N	N	Técnico	0	1	N	11/10/1984
91	DIANA SUELSA SOARES RUFINO	4	N	N	Técnico	0	0	N	09/03/1976
92	VICTOR ANDERSON DA SILVA SANTOS	4	N	N	Técnico	0	0	N	23/10/1999
93	ALESSANDRA DA SILVA BARROZO	4	N	N	-	4	3	N	18/07/1977
94	JUNIO ROBERTO LOURENÇO DA SILVA	4	N	N	-	4	3	N	04/08/1984
95	THIAGO ANDRE NASCIMENTO DA SILVA	4	N	N	-	4	3	N	25/01/1985
96	JÉSSICA DO NASCIMENTO SILVA	4	N	N	-	4	3	N	12/02/1991
97	ROSANGELA COSTA DA SILVA DE SAO LUIZ	4	N	N	-	4	2	N	22/03/1972
98	PATRICIA MARINHO PINTO	4	N	N	-	4	2	N	03/08/1976
99	CRISTIANE ALVES DA SILVA	4	N	N	-	4	2	N	13/08/1976
100	ROSELI CRISTINA DA SILVA GREGORIO	4	N	N	-	4	2	N	26/08/1979
101	SAMIRA DE AZEVEDO	4	N	N	-	4	2	N	14/02/1992
102	MAURÍCIO NEVES RIBEIRO	4	N	N	-	4	1	N	18/02/1967
103	MARCIA DE ALMEIDA BARCELLOS	4	N	N	-	4	1	N	19/09/1974
104	GENIANE DE OLIVEIRA FARIA	4	N	N	-	4	1	N	19/01/1987
105	PAULO RICARDO DE SOUZA AMORIM	4	N	N	-	4	1	N	03/03/1991
106	JOYCE DE OLIVEIRA MULLER	4	N	N	-	4	1	N	05/12/1992
107	PAULO MAURICIO RAMOS CARDOSO	4	N	N	-	4	0	N	18/01/1971
108	VALMIR DOS SANTOS AMARAL	4	N	N	-	4	0	N	07/03/1972
109	JANE MOREIRA	4	N	N	-	4	0	N	13/06/1974
110	JANAINA CLAUDIA SIQUEIRA DE AGUIAR	4	N	N	-	4	0	N	09/08/1975
111	ALINE CRISTINA DE OLIVEIRA COSTA SILVA	4	N	N	-	4	0	N	17/10/1980
112	ADR BEZERRA ALVES	4	N	N	-	4	0	N	03/08/1982
113	LUCIANA SILVA VALENTE	4	N	N	-	4	0	N	05/06/1988
114	BRUNA DA SILVA GONZAGA	4	N	N	-	4	0	N	04/05/1991
115	BRENDA ALMEIDA DO NASCIMENTO	4	N	N	-	4	0	N	11/04/2003



116	FABIANA MOTA JUNQUEIRA	4	N	S	Técnico	0	2	S	18/12/1991
117	MELINA LOPEZ MATIAS TEIXEIRA	4	N	S	Técnico	0	1	N	11/03/1981
118	JEANY CHRISTINA DA SILVA	4	N	S	-	4	4	S	24/07/1998
119	INGRID RAMOS COSTA GAVINHO	4	N	S	-	4	2	N	24/11/1993
120	SHAYENE PRISCILA DOS SANTOS SILVA	4	N	S	-	4	1	S	17/12/1999
121	DILMA DUTRA DOS SANTOS MELLO	4	N	S	-	4	0	N	24/07/1967
122	ELISANGELA DE SOUZA ARAUJO	4	N	S	-	4	0	N	24/04/1977
123	BARBARA DA SILVA MENDONÇA	4	N	S	-	4	0	N	09/01/1986
124	JHONATAN DA SILVA SANTOS	4	N	S	-	4	0	N	01/06/2001
125	REGINA PAULA DA MOTTA PINTO GONCALVES	3,5	N	N	Técnico	0	1	N	09/06/1972
126	ANA CRISTINA CONCEICAO DA SILVA	3	N	N	Graduação	0	3	N	09/11/1983
127	CRISTIANE MARIELE VIEGAS MONTEIRO	3	N	N	Técnico	0	0	N	01/06/1990
128	GABRIELA LINDSTEICY ZAMPIERI PRATES DE OLIVEIRA	3	N	N	Técnico	0	0	N	18/08/1994
129	FABRÍCIO FLORENCIO	3	N	S	Técnico	0	0	N	19/11/1983
130	CAMILA DOS SANTOS OLIVEIRA	2,5	N	N	Técnico	0	1	N	17/07/2002
131	ANA PAULA SILVA DA CRUZ MORET	2,5	N	N	Técnico	0	0	N	15/02/1995
132	THALITA NASCIMENTO DA SILVA LIMA	2,5	N	N	Técnico	0	0	N	31/01/2004
133	RAQUEL DE GOES ALVES GERVASIO	2	S	N	-	0	0	N	12/08/1965
134	SABRINA PEREIRA CABRAL DE ALMEIDA	2	N	N	Técnico	0	2	N	23/12/1986
135	PATRÍCIA SCHOTTZ DOS SANTOS LOPES	2	N	N	Técnico	0	1	N	01/08/1985
136	MAIANE FERREIRA IANNELLO	2	N	N	Técnico	0	1	N	06/08/1986
137	JOYCE MACHADO BATISTA	2	N	N	Técnico	0	1	N	19/01/1998
138	ALICE DA SILVA SANTOS	2	N	N	Técnico	0	0	N	13/10/1970
139	ROSEMARY LOPES DA SILVA DOMINGUES	2	N	N	Técnico	0	0	N	18/10/1974
140	RNATO ANDRE DA SILVA	2	N	N	Técnico	0	0	N	19/02/1981
141	JULIA DE SOUZA NUNES	2	N	N	Técnico	0	0	N	28/02/2002
142	GUSTAVO GOMES BRASILEIRO PEREIRA	2	N	N	Técnico	0	0	N	31/08/2004
143	ARTHUR MATOS FERREIRA	2	N	N	Técnico	0	0	N	21/04/2007
144	WAGNER GALDINO ALVES E SILVA	2	N	N	-	0	3	N	30/01/1971
145	CELSO PEREIRA BARBOSA	2	N	N	-	0	2	N	25/07/1966
146	SERGIO LUIS DA SILVA	2	N	N	-	0	2	N	13/10/1968
147	EDNA MARIA GOMES MOREIRA GONZAGA	2	N	N	-	0	2	N	26/03/1971
148	GRACIELLE MARTINS DOS SANTOS	2	N	N	-	0	2	N	12/11/1992
149	UILTON DE JESUS	2	N	N	-	0	1	N	14/11/1971
150	SILVANE SILVEIRA ALVSS	2	N	N	-	0	1	N	17/07/1972
151	MICHELE CORREIA DOS SANTOS DA SILVA	2	N	N	-	0	1	N	05/11/1980
152	RODRIGO MARCELO FREITAS PONTES	2	N	N	-	0	1	N	28/07/1993
153	BRUNO FERNANDES DE LIMA	2	N	N	-	0	1	N	09/08/2001
154	MARCIO NUNES DE SOUZA	2	N	N	-	0	0	N	24/06/1976
155	SONIA DE JESUS PIRES	2	N	N	-	0	0	N	18/10/1977
156	BARBARA DE JESUS DIAS DE OLIVEIRA	2	N	N	-	0	0	N	04/02/1980
157	KEROLLEN DA SILVA SOUZA DE FREITAS	2	N	N	-	0	0	N	01/09/2001
158	IGOR DE SOUZA VIEIRA	2	N	N	-	0	0	N	16/09/2003
159	VICTORYA DE SOUZA SILVA	2	N	N	-	0	0	N	29/07/2004
160	ROSIARA TEIXEIRA DA COSTA PEREIRA	2	N	S	Técnico	0	1	N	22/01/1975
161	DAIANE ADRIANE DA SILVA	2	N	S	Técnico	0	1	N	10/02/1995
162	POLIANA DA CRUZ DE SOUZA LEANDRO	2	N	S	-	0	2	N	20/09/1987
163	MICHAELA SANTANA CABRAL	2	N	S	-	0	1	N	05/03/1997
164	FERNANDA CORRÊA	2	N	S	-	0	0	N	20/02/1982
165	ANTONIO SOARES VIEIRA DE OLIVEIRA	2	N	S	-	0	0	N	25/06/2000
166	LORRAINE CRISTINE DOS SANTOS FERREIRA	1,5	N	N	-	0	0	N	31/01/1993
167	SORAIA MARQUES SILVA	1,5	N	N	-	0	0	N	01/09/1997
168	FERNANDA DA SILVA ANDRE SOUZA	1	N	N	-	0	2	N	18/01/1981
169	BRUNO ALMEIDA DA SILVA	1	N	N	-	0	1	N	12/03/1977
170	BRENA DOS SANTOS SIQUEIRA	1	N	N	-	0	1	N	03/10/1999
171	ERIKA PARREIRAS DA SILVA	1	N	N	-	0	0	N	26/02/1977
172	MICAEL GASPARDASILVA	1	N	N	-	0	0	N	29/07/1981
173	GUILHERME BARCELLOS FELIPE DE PAIVA	1	N	N	-	0	0	N	30/04/2005
174	WENDELL ANTUNES PEREIRA	1	N	N	-	0	0	N	25/07/2005
175	VANESSA DE ARAUJO DORNELAS PINHEIRO	0,5	N	N	-	0	4	N	21/05/1983
176	DAIANA MORENO	0,5	N	N	-	0	3	N	10/09/1990
177	GENISSE JACAÚNA SOUSA	0,5	N	N	-	0	3	N	10/09/1991
178	MILENA LIMA GONÇALVES	0,5	N	N	-	0	2	N	07/05/1994
179	TAYANE DA SILVA BARBOSA	0,5	N	N	-	0	1	N	10/12/1993
180	ROSIMAR LANNES ANASTÁCIO PEREIRA	0,5	N	N	-	0	0	N	21/05/1970
181	WASHINGTON DE SOUZA PEREIRA	0,5	N	N	-	0	0	N	04/12/1987
182	SAMANTHA GUERRA SANTOS	0,5	N	N	-	0	0	N	26/02/1991
183	DOUGLAS DO NASCIMENTO ANTUNES	0,5	N	N	-	0	0	N	13/11/1992
184	FELIPE RIBEIRO HERCULES MARINHO	0,5	N	N	-	0	0	N	02/08/2007
185	PAULA NAIANE SANTOS PEREIRA	0,5	N	S	-	0	3	N	14/11/1989
186	NILCIMARIA DOS SANTOS DE SIQUEIRA	0,5	N	S	-	0	1	N	22/07/1982
187	CLEITON DANIEL SOUZA DA CONCEIÇÃO	0,5	N	S	-	0	0	N	28/12/2006
188	CLAUDIA DE OLIVEIRA AMANCIO	0	S	N	-	0	0	N	26/08/1962
189	JOSE PAULO DE FRE	0	S	N	-	0	1	N	07/09/1964
190	SANDRA REGINA PEREIRA CHAVES VALENTIM	0	S	N	-	0	0	N	08/11/1964
191	MARCO ANTONIO PI HEIRO	0	S	N	-	0	721	N	22/08/1965
192	SOLANGE MOREIRA PARISE	0	S	N	-	0	0	N	25/08/1965
193	JOSÉ FERREIRA DE SÁ	0	S	N	-	0	0	N	16/10/1965
194	ANA MARIA DE SOUZA SILVA	0	S	N	-	0	2	N	18/10/1965
195	ERIKA DE OLIVEIRA BARROS	0	S	N	-	0	0	N	25/10/1965



196	JOSE CRISPE FIGUEIRA DA SILVA	0	N	N	-	0	14	S	22/08/1988
197	EDERSON VIEIRA DE CASTRO	0	N	N	-	0	4	N	24/06/1975
198	GERSON MONTEIRO BARRETO	0	N	N	-	0	4	N	16/05/1982
199	IONICE DA SILVA	0	N	N	-	0	4	N	15/06/1988
200	DEBORA SILVA CASTRO	0	N	N	-	0	4	N	08/07/1991
201	CARLOS HENRIQUE DE ANDRADE FRAGA	0	N	N	-	0	3	N	11/11/1974
202	CRISTIANE CUSTODIO LIRIO	0	N	N	-	0	3	N	28/09/1975
203	SINTIA DA CONCEIÇÃO PINHEIRO	0	N	N	-	0	3	N	16/03/1986
204	MARCELLE SILVA DA COSTA	0	N	N	-	0	3	N	16/06/1986
205	ANALICE FERREIRA DE SOUZA	0	N	N	-	0	3	N	18/05/1987
206	ANDRESSA BARBOSA ABDALLA	0	N	N	-	0	3	N	01/04/1988
207	ALZENI DO CARMO JORGE	0	N	N	-	0	3	N	07/05/1988
208	ALESSANDRA SOARES DA SILVA	0	N	N	-	0	3	N	31/05/1991
209	JOANA DE SOUZA AZEVEDO	0	N	N	-	0	3	N	03/01/1992
210	CASSIA CRISTINA DE OLIVEIRA ROCHA	0	N	N	-	0	3	N	29/03/1993
211	KISSILA PEREIRA BERNARDO	0	N	N	-	0	3	N	08/10/1993
212	LARISSA FIUZA DE BRITO	0	N	N	-	0	3	N	09/01/1995
213	THAYNA LIRIO DE OLIVEIRA	0	N	N	-	0	3	N	25/12/1995
214	ALINE BENTO RAMOS	0	N	N	-	0	3	N	01/10/1997
215	ALCEYR CRISANTO VIANA	0	N	N	-	0	2	N	05/05/1971
216	PATRICIA SOARES DE CARVALHO GUIMAR	0	N	N	-	0	2	N	25/09/1972
217	JAQUELINE GOMES GABRY VIEIRA	0	N	N	-	0	2	N	21/10/1973
218	ANDREA SANTOS PEREIRA	0	N	N	-	0	2	N	07/12/1974
219	MARCOS AURELIO MOTA GOMES	0	N	N	-	0	2	N	06/02/1975
220	JEAN DOUGLAS SOARES DE OLIVEIRA	0	N	N	-	0	2	N	03/11/1976
221	TATIANA A DO PRADO MONTEIRO	0	N	N	-	0	2	N	14/08/1980
222	CARLA TAVARES DOS SANTOS	0	N	N	-	0	2	N	26/04/1981
223	ROBERTA NICOLAU LUZES DO NASCIMENTO	0	N	N	-	0	2	N	05/07/1981
224	PRISCILA MARIANO DA SILVA MOTA	0	N	N	-	0	2	N	08/11/1981
225	CINTIA SOUZA NIEMAYER	0	N	N	-	0	2	N	10/02/1982
226	LIDIANE NEVES DOS SANTOS DA SILVA	0	N	N	-	0	2	N	22/07/1982
227	JANETE DAS NEVES DE MENEZES DE SOUZA	0	N	N	-	0	2	N	27/09/1982
228	ISABEL CRISTINA PAES SOARES	0	N	N	-	0	2	N	31/10/1983
229	DANIELE TOURINHO SALAZAR	0	N	N	-	0	2	N	01/10/1984
230	ALEXSANDRA PORFIRIO DA SILVA	0	N	N	-	0	2	N	06/01/1985
231	SAMANTA DA SILVA SOUZA CEH	0	N	N	-	0	2	N	03/03/1985
232	RENATO OLINDA MACHADO	0	N	N	-	0	2	N	23/03/1986
233	NATHALIA ANTUNES	0	N	N	-	0	2	N	15/08/1986
234	EMANUELE RODRIGUES	0	N	N	-	0	2	N	18/07/1988
235	AMANDA SILVA AQUINO	0	N	N	-	0	2	N	30/01/1989
236	PRISCILA GOMES DIAS DE SOUZA	0	N	N	-	0	2	N	29/12/1990
237	JESSICA PERES REZENDE DA COSTA	0	N	N	-	0	2	N	01/04/1991
238	DANIELA CRISTINA ALVES DE BRITO ANDRADE	0	N	N	-	0	2	N	15/08/1991
239	INGRID DA SILVA PINTO	0	N	N	-	0	2	N	28/07/1993
240	ADRIELLY CRISTINA DA SILVA DOS SANTOS	0	N	N	-	0	2	N	11/05/1994
241	REGINARIA SILVERIO DE MORAES	0	N	N	-	0	2	N	03/08/1994
242	KARINY DE SOUZA VIEIRA	0	N	N	-	0	2	N	30/08/1994
243	REGINA OLIVEIRA PESSOA	0	N	N	-	0	2	N	01/06/1995
244	IASCARA VANESSA DANTAS RABELO	0	N	N	-	0	2	N	16/06/1995
245	LARISSA DA CONCEIÇÃO HOFMANN	0	N	N	-	0	2	N	24/04/1996
246	CINTIA DE OLIVEIRA	0	N	N	-	0	2	N	18/10/1996
247	LHAIS CARVALHO DO ALAMO DA SILVA	0	N	N	-	0	2	N	31/10/1996
248	PRISCILA ASSIS SALOMAO	0	N	N	-	0	2	N	08/05/1997
249	BRUNA CALDEIRA FAJARDO	0	N	N	-	0	2	N	18/05/1997
250	DAYZI MARTINS BALTAZAR	0	N	N	-	0	2	N	21/04/1998
251	JOYCE ANDREIA BARBOSA DA SILVA	0	N	N	-	0	2	N	16/03/2002
252	KACIANE SANTOS FELISBERTO CONSTANTINO	0	N	N	-	0	2	N	04/07/2003
253	PRISCILA DA MOTTA	0	N	N	-	0	1	S	23/09/1983
254	ROSILENE DE LIMA CANEDO	0	N	N	-	0	1	N	15/07/1968
255	MARCOS ROGERIO HORACIO DO ROSARIO	0	N	N	-	0	1	N	12/04/1970
256	ADRIANA RAQUEL NUNES DA SILVA	0	N	N	-	0	1	N	24/12/1970
257	LUCIANA FERREIRA GONCALVES	0	N	N	-	0	1	N	19/04/1971
258	YARA SIMONE SENA DA SILVA	0	N	N	-	0	1	N	05/03/1974
259	SHEILA MARIA DO CARMO FEITOSA	0	N	N	-	0	1	N	12/08/1976
260	RITA DE CASSIA DUARTE DA GLORIA DE OLIVEIRA	0	N	N	-	0	1	N	11/11/1976
261	ROSILENE ROCHA MERENS	0	N	N	-	0	1	N	01/12/1976
262	NOELMO MORENO COELHO	0	N	N	-	0	1	N	03/06/1978
263	ANDRÉIA DA CONCEIÇÃO CONRADO DA SILVA	0	N	N	-	0	1	N	11/10/1978
264	CLEIDE DE MORAES CORREA BARRETO	0	N	N	-	0	1	N	09/11/1978
265	MICHELE GONÇALVES GABRY DA SILVA	0	N	N	-	0	1	N	24/07/1979
266	FERNANDA MARIA ROQUE CARDOSO DRUMMOND	0	N	N	-	0	1	N	08/10/1979
267	DANIELY FERREIRA DA SILVA INÁCIO	0	N	N	-	0	1	N	24/07/1980
268	ALEXANDRE QUIRINO DOS SANTOS	0	N	N	-	0	1	N	03/08/1981
269	VANESSA LIMA DUARTE FRAGA	0	N	N	-	0	1	N	25/03/1982
270	SUELLEN DE OLIVEIRA COELHO JORGE	0	N	N	-	0	1	N	13/07/1984
271	PAULA CORREA GON	0	N	N	-	0	1	N	02/09/1984
272	FERNANDA RAMOS DA SILVA	0	N	N	-	0	1	N	08/07/1985
273	ELISABETE CERQUEIRA RANGEL	0	N	N	-	0	1	N	03/09/1985
274	VANESSA ELBA DA SILVA SOUZA	0	N	N	-	0	1	N	13/12/1986
275	DAYVID NAYLOR FREITAS DE PAULA	0	N	N	-	0	1	N	18/01/1987



276	POLIANA DA COSTA PEREIRA	0	N	N	-	0	1	N	18/06/1988
277	NAILANE ARAUJO FERRAZ	0	N	N	-	0	1	N	07/09/1989
278	NATHASHA DE SANTANA FREIRE	0	N	N	-	0	1	N	05/12/1992
279	PATRICIA SOARES DA SILVA	0	N	N	-	0	1	N	08/10/1993
280	ELIZABETH CRISTINA GONÇALVES DE LIMA	0	N	N	-	0	1	N	23/03/1995
281	JOANA JULIA MACHADO GOMES	0	N	N	-	0	1	N	23/02/1996
282	PALOMA PRISCILA RANGEL LIMA	0	N	N	-	0	1	N	07/01/1997
283	ALICE OLIVEIRA DE MENDONÇA	0	N	N	-	0	1	N	31/01/1997
284	JAMILE MENDES DA SILVA	0	N	N	-	0	1	N	25/09/1998
285	FLAVIA DE JESUS DA SILVA	0	N	N	-	0	1	N	01/11/1998
286	ISABELA MORAES DA SILVA	0	N	N	-	0	1	N	30/11/1998
287	JOCIANE DE SOUZA MORAES	0	N	N	-	0	1	N	20/04/1999
288	CAM SANTOS DE SOUZA	0	N	N	-	0	1	N	24/06/2000
289	THAÍS CARVALHO MOTÉ	0	N	N	-	0	1	N	04/07/2000
290	PHEDRO TAVARES VIDAL	0	N	N	-	0	1	N	26/01/2002
291	KAYLLANE BARRETO BRAZ DA CONCEIÇÃO INVÊNIO	0	N	N	-	0	1	N	27/07/2003
292	BEATRIZ PEREIRA LUIZ	0	N	N	-	0	1	N	02/07/2004
293	MARIA LUIZA MARQUES VIEIRA DE FREITAS	0	N	N	-	0	1	N	31/07/2005
294	BRUNA LIVIA DE SOUZA RODRIGUES OLIVEIRA	0	N	N	-	0	1	N	08/08/2005
295	SANDRA MARIA DE FARIA MORAES	0	N	N	-	0	0	N	13/03/1967
296	MARIA ROSALIA DE ANDRADE SANTOS	0	N	N	-	0	0	N	26/07/1967
297	GERSON VIEIRA DE ALBUQUERQUE	0	N	N	-	0	0	N	02/04/1970
298	MARQUES FERREIRA DA SILVA	0	N	N	-	0	0	N	23/10/1970
299	MARILZA DA SILVA COELHO PATRICIO	0	N	N	-	0	0	N	28/07/1972
300	ANDRÉA DOS SANTOS DA CONCEIÇÃO	0	N	N	-	0	0	N	10/05/1974
301	CRISTIANE MEDEIROS MABIAL	0	N	N	-	0	0	N	17/09/1974
302	DIONE SANTOS MONTEIRO	0	N	N	-	0	0	N	22/09/1974
303	ANA PAULA DA SILVA MAGALHÃES	0	N	N	-	0	0	N	11/02/1975
304	MARILENE SANTOS GONCALVES	0	N	N	-	0	0	N	22/10/1976
305	ANA PAULA LOURENÇO DA COSTA	0	N	N	-	0	0	N	25/04/1977
306	LUIZ HENRIQUE PATRICIO	0	N	N	-	0	0	N	18/01/1978
307	MARCIO AUGUSTO DE ALMEIDA	0	N	N	-	0	0	N	07/09/1978
308	PATRICIA DE SOUZA FELICIANO	0	N	N	-	0	0	N	17/04/1983
309	ANA ELISA DE SOUZA RANGEL BARBOSA	0	N	N	-	0	0	N	11/08/1984
310	JOSIAS TORRES DA SILVA	0	N	N	-	0	0	N	10/06/1985
311	NAIARA LIMA PALMEIRA	0	N	N	-	0	0	N	29/05/1990
312	CASSIAE EURICO DE SOUZA SILVA	0	N	N	-	0	0	N	18/02/1992
313	FERNANDA DIAS CARLOS MARQUES	0	N	N	-	0	0	N	03/08/1992
314	MARIA FERNANDA LUIZ LEITE MANHAES	0	N	N	-	0	0	N	11/10/1995
315	THAYS DE FREITAS MELLO	0	N	N	-	0	0	N	09/11/1995
316	FELIPE JONAS GONÇALVES DE FREITAS	0	N	N	-	0	0	N	27/12/1995
317	LETÍCIA AZEVEDO DELPHINO	0	N	N	-	0	0	N	18/02/1996
318	LUAN PEREIRA DA SILVA	0	N	N	-	0	0	N	20/12/1998
319	KETHELLIN BEATRIZ DO NASCIMENTO LUIZA	0	N	N	-	0	0	N	14/06/1999
320	LEANE CRISTINA OLIVEIRA DAS CHAGAS SILVA	0	N	N	-	0	0	N	17/02/2001
321	GABRIEL GAMA GOMES	0	N	N	-	0	0	N	09/06/2001
322	GABRIEL EDUARDO DOS SANTOS GOMES?	0	N	N	-	0	0	N	02/08/2001
323	ELLEN CRISTINA DA SILVA SANTOS	0	N	N	-	0	0	N	11/02/2003
324	ANNA BEATRIZ FACANHA DE OLIVEIRA	0	N	N	-	0	0	N	17/06/2004
325	YARA COIMBRA DOS SANTOS	0	N	N	-	0	0	N	17/07/2004
326	LAURA DE ANDRADE DA SILVA PEREIRA	0	N	N	-	0	0	N	14/12/2004
327	AMANDA DE JESUS ASSUNÇÃO SATURNINO DA SILVA	0	N	N	-	0	0	N	29/08/2005
328	JUAN ABREU NOGUEIRA	0	N	N	-	0	0	N	23/01/2006
329	MARIA LETYCIA DE SOUZA MARTINS MELO	0	N	N	-	0	0	N	04/12/2006
330	ANA CAROLINA ABRAHAO DE OLIVEIRA	0	N	N	-	0	0	N	05/12/2006
331	GABRIELA FERNANDES DA SILVA	0	N	N	-	0	0	N	24/06/2007
332	VITOR TADEU MATTOS GODINHO	0	N	S	-	0	3	N	29/10/1981
333	LUCINETE DA CONCEIÇÃO LADISLAU	0	N	S	-	0	3	N	08/08/1984
334	GRACIENE DA CRUZ DAS CHAGAS	0	N	S	-	0	3	N	05/08/1985
335	RENATA OLIVEIRA DA SILVA	0	N	S	-	0	3	N	17/03/1988
336	DÉBORA EDUARDA MARINHO FERREIRA	0	N	S	-	0	3	N	20/04/2003
337	ALEXANDRE PEREIRA DE ASSIS NETO	0	N	S	-	0	2	S	08/04/1971
338	ANGELINA TALITA STUMBO	0	N	S	-	0	2	N	08/02/1979
339	CRISTIANO NEVES DE SOUZA	0	N	S	-	0	2	N	03/05/1982
340	ELIANE CARVALHO PEREIRA DE OLIVEIRA	0	N	S	-	0	2	N	09/08/1985
341	VICTOR JOSE MARCIO MACHADO MARTINIANO	0	N	S	-	0	2	N	26/06/1987
342	SUELI DOS SANTOS MOREIRA	0	N	S	-	0	1	N	25/02/1973
343	EDUARDO BEFF PEREIRA	0	N	S	-	0	1	N	11/10/1981
344	ROSÁLIA MACIEL DOS SANTOS	0	N	S	-	0	1	N	22/11/1981
345	PRISCILA LUGÃO CANTANHÊDE	0	N	S	-	0	1	N	30/06/1984
346	BRUNA SILVA DE SOUZA AZEVEDO FIDELIS	0	N	S	-	0	1	N	24/11/1992
347	MONIQUE CAETANO DA SILVA	0	N	S	-	0	1	N	17/11/1993
348	SHALOM HELDER FERREIRA SANTOS	0	N	S	-	0	1	N	17/11/1995
349	MILENA OLIVEIRA SILVA	0	N	S	-	0	1	N	16/03/1998
350	LARISSA DOS SANTOS DAVI	0	N	S	-	0	1	N	26/03/1998
351	MARIA JESUS DE OLIVEIRA	0	N	S	-	0	0	S	30/05/1984
352	ALDO PLÍNIO AGUIAR	0	N	S	-	0	0	N	07/09/1971
353	CAIO CESAR DA SILVA GARCIA	0	N	S	-	0	0	N	02/04/1992
354	EDUARDA ESTEVES FERREIRA	0	N	S	-	0	0	N	06/02/1998
355	ESTER HADASSA SOARES SKALITZIS	0	N	S	-	0	0	N	27/03/1998

356	GISELE JACAUNA SILVA BEZERRA	0	N	S	-	0	0	N	16/11/2001
357	VICTORIA DE FARIAS MOREIRA	0	N	S	-	0	0	N	31/12/2001
358	MARCELE FREITAS LOPES	0	N	S	-	0	0	N	11/01/2004
359	JOAO MIGUEL PENHA DE SOUZA	0	N	S	-	0	0	N	21/09/2005
360	JAMILE FARIA DA CRUZ	0	N	S	-	0	0	N	09/06/2006
361	TERESA KEMILLY CASTELO DE OLIVEIRA	0	N	S	-	0	0	N	23/02/2007

PESSOA COM DEFICIÊNCIA**CLASSIFICAÇÃO PRELIMINAR MONITOR DE TRANSPORTE ESCOLAR**

Aos resultados já estão aplicados os critérios de desempate, de acordo com o item 6.9 do referido Edital

Nº	NOME	PONTUAÇÃO TOTAL	MAIOR DE 60 ANOS	TRABALHO FORMAL	MAIOR FORMAÇÃO ACADÊMICA	MAIOR EXPERIÊNCIA PROFISSIONAL	DEPENDENTES	EXERCEU FUNÇÃO DE JURADO	NASCIMENTO
1	LEANDRO CARVALHO LIMA	7	N	N	Graduação	4	0	N	19/08/1978
2	ALEXANDRE FREITAS SARDINHA	2	N	N	-	0	2	N	07/02/1980
3	JOSÉ ANTÔNIO DESIDERIO	2	N	S	Técnico	0	2	N	24/10/1978
4	ALLYSON RODRIGUES DUARTE	0	N	N	-	0	1	N	26/04/1978
5	ARTUR RODRIGUES	0	N	N	-	0	0	N	12/12/1990
6	MARJORIE DO NASCIMENTO TEIXEIRA PIRES	0	N	N	-	0	0	N	24/08/2006

CLASSIFICAÇÃO PRELIMINAR MONITOR ESCOLAR

Aos resultados já estão aplicados os critérios de desempate, de acordo com o item 6.9 do referido Edital

Nº	NOME	PONTUAÇÃO TOTAL	MAIOR DE 60 ANOS	TRABALHO FORMAL	MAIOR FORMAÇÃO ACADÊMICA	MAIOR EXPERIÊNCIA PROFISSIONAL	DEPENDENTES	EXERCEU FUNÇÃO DE JURADO	NASCIMENTO
1	VANESSA HELENA DA CUNHA SANTANNA	13	N	N	Graduação	10	0	N	22/05/1976
2	CAYNÁ MEDEIROS BARCELLOS DIAS	12	N	N	Graduação	8	0	N	28/08/1993
3	FABIANA DUTRA SOUSA	12	N	N	Técnico	10	0	N	16/10/1983
4	ELAINE ANACLETO DOS SANTOS	12	N	S	Técnico	10	0	S	01/02/1982
5	NIKELLEN RIBEIRO DE SOUZA	11	N	N	Graduação	8	1	N	17/12/2001
6	TEREZA CRISTINA CORREA MARCELO	11	N	N	Graduação	6	2	N	08/10/1970
7	DENISE SOARES DE LIMA	11	N	N	Graduação	6	0	N	08/03/1966
8	RAZIEL PINTO DUTRA	11	N	N	Graduação	6	0	N	21/11/1997
9	ANA MARIA VENTAPANE	10	S	N	-	8	1	N	04/10/1957
10	MOISÉS DE ARAÚJO PEREIRA	10	N	N	Técnico	8	3	N	13/03/1967
11	MICHELE ALVES DA SILVA	10	N	N	Técnico	8	1	N	17/09/1976
12	JACQUELINE DOS ANJOS DIONÍSIO	10	N	N	-	10	1	N	09/11/1983
13	ANGELICA OLIVEIRA DA SILVA	10	N	N	-	8	2	N	01/05/1975
14	JOCIVÂNIA DE SOUZA DA SILVA FERNANDES	10	N	N	-	8	1	N	05/09/1983
15	JANE MARIA DOS SANTOS PEREIRA	10	N	N	-	8	0	N	12/09/1969
16	FERNANDO DE FEANÇA RAMOS	10	N	S	Técnico	8	0	S	24/03/2007
17	DANIEL CONCEICAO DO NASCIMENTO	10	N	S	Técnico	6	0	N	13/07/9185
18	FATIMA MARIA DA CONCEICAO DE OLIVEIRA MARIANO	9	N	N	Graduação	6	1	N	12/05/1971
19	ANGELICA GOMES DOS SANTOS ALVES TOMAZA.	9	N	N	Graduação	6	0	N	10/10/1984
20	NATHALIA DA SILVA VILLAS BÔAS	9	N	N	Graduação	4	1	N	10/10/1987
21	JORGE RAFAEL DE SOUZA NEVES	9	N	N	Graduação	4	0	N	23/04/1981
22	LENILCE FONSECA DA SILVA	9	N	N	Graduação	4	0	N	02/06/1995
23	LEONARDO DA SILVA NEVES	9	N	N	Graduação	4	0	N	01/01/1999
24	JOSIMARCIA DOS SANTOS ARAÚJO DE OLIVEIRA	9	N	N	Técnico	6	4	N	14/03/1990
25	LUZIA HELENA DOS SANTOS CORDEIRO	9	N	N	Técnico	6	2	N	13/12/1979
26	MARIA EZILDA DA SILVA COELHO AZEVEDO	8,5	S	N	-	8	0	N	15/02/1958
27	ARLAN GOMES DOS SANTOS ALVES	8,5	N	N	Técnico	6	3	N	04/06/1986
28	LOURIVAL PEREIRA PAIXAO	8	S	N	-	8	1	N	11/06/1959
29	GESSICA DE BARROS BARRETO	8	N	N	Graduação	4	1	N	08/07/1979
30	VITORIA DA COSTA VIEIRA	8	N	N	Técnico	6	2	N	21/02/2001
31	SIMONE FERNANDES DA SILVA	8	N	N	Técnico	6	0	N	26/12/1972
32	FABIANA SILVA VIEIRA	8	N	N	Técnico	4	2	N	30/06/1995
33	CAMILA GOMES RICART	8	N	N	Técnico	4	0	S	12/02/1994
34	BRUNA BRANDAO DOS SANTOS	8	N	N	Técnico	4	0	N	09/04/2004
35	ISABELLA DE ASSIS CARDOSO	8	N	N	Técnico	4	0	N	21/03/2005
36	JANEMERE ANTONIA DA CONCEIÇÃO DOMINGOS	8	N	N	-	8	5	N	07/08/1977
37	VANILDA DA SILVA MATTIA SANTOS	8	N	N	-	8	1	N	16/11/1967
38	VITORINO MANHÃES FÉLIX	8	N	N	-	8	1	N	25/10/1974
39	LÉBNIA CRISTINA ALVES DA PENHA	8	N	N	-	6	3	N	24/04/1987
40	CARMECILDA DOS SANTOS DA SILVA	8	N	N	-	6	2	N	27/09/1976
41	ROSILANE RAMON	8	N	N	-	6	2	N	14/06/1980
42	LUCAS GEREMIAS REIS DE SOUZA	8	N	N	-	6	2	N	17/01/1995
43	LEONITA DA SILVA PAES	8	N	N	-	6	1	N	30/04/1974
44	SANDRO JOSE DE SOUZA	8	N	N	-	6	1	N	06/10/1978
45	RODRIGO PEREIRA HOTT DA SILVA	8	N	N	-	6	1	N	27/09/1982
46	KARLA CRISTINA AZEVEDO SANTOS	8	N	N	-	6	1	N	16/08/1993
47	ROSINEIA OLIVEIRA DOS SANTOS	8	N	N	-	6	0	N	12/04/1974
48	ADRIANA DOS SANTOS VINHOSA	8	N	N	-	6	0	N	02/02/1976
49	CENISA MACHADO COUTINHO	8	N	N	-	6	0	N	12/06/1976
50	SUELEN DA SILVA CARDOSO	8	N	N	-	6	0	N	23/08/1989
51	IZABELLA RIBEIRO MARTINS	8	N	S	Técnico	6	4	S	25/03/1985



52	YAGO LUIZ MACEDO GOMES	8	N	S	Técnico	6	0	N	17/09/1992
53	JAEQUELINE SOUZA DA SILVEIRA	8	N	S	Técnico	4	3	N	27/03/1975
54	RAFAEL FERREIRA RAMOS	8	N	S	Técnico	4	1	N	11/11/1984
55	ROGERIO GOMES CORDEIRO	8	N	S	Técnico	4	0	N	03/10/1975
56	BIANCA DA SILVA TEIXEIRA	8	N	S	Técnico	4	0	N	05/01/2001
57	GRASIELA SOUZA MONTEIRO	8	N	S	-	8	1	N	09/10/1978
58	ALBERTO MONTEIRO BORGES	7,5	N	N	Graduação	4	0	N	06/06/1978
59	LENILSON DO ÁLAMO CARVALHO JUNIOR	7,5	N	N	Técnico	4	2	N	21/06/1981
60	ADRIANA RODRIGUES NARCISO	7,5	N	N	Técnico	4	0	N	21/05/1992
61	ANDRESSA ATAIDE DALTOE	7,5	N	N	Técnico	4	0	N	08/01/1997
62	LEONARDO DAVID RIBEIRO LINHARES	7,5	N	N	Técnico	4	0	N	03/12/2005
63	ALEXANDRO PEREIRA DE JESUS	7,5	N	N	-	6	1	N	17/03/1977
64	RICARDO AUGUSTO PEREIRA DA SILVA	7	S	N	-	6	0	N	29/12/1962
65	MARCELA PBARRETO DOS SANTOS	7	N	N	Graduação	4	2	N	18/11/1980
66	ELIAS DO ROSARIO FILHO	7	N	N	Graduação	4	2	N	09/12/1983
67	DAYANE PEREIRA VILLACA	7	N	N	Graduação	4	2	N	30/01/1992
68	JEFFERSON DE OLIVEIRA FARIAS DA CRUZ	7	N	N	Graduação	4	1	N	25/09/1989
69	DEIVERSON TERRA DE CARVALHO	7	N	N	Graduação	4	0	N	08/08/1988
70	ANNA BEATRIZ SANTOS DOS SANTOS	7	N	N	Graduação	4	0	N	26/08/1999
71	BEATRIZ CARDOSO JUNQUEIRA	7	N	N	Graduação	4	0	N	18/10/2000
72	CAIO VITOR DE SOUZA TRINDADE	7	N	N	Graduação	4	0	N	05/01/2006
73	JORGE MARIANO PEREIRA NETO	7	N	N	Técnico	4	3	N	30/12/1990
74	SAIONARA DE SOUZA BARBOSA	7	N	N	Técnico	4	2	N	15/06/1991
75	LEONARDO VINICIUS CUSTODIO SILVA	7	N	N	Técnico	4	0	N	05/02/1983
76	GUILHERME CABRAL LOPES OLIVEIRA DOS SANTOS	7	N	N	Técnico	4	0	N	02/08/2006
77	IVAN CONCEICAO BATISTA	7	N	N	Técnico	4	0	N	25/10/2006
78	LUCINE PACHECO DIAS	6,5	N	N	Técnico	4	2	S	17/02/1985
79	TAIANE RODRIGUES DOS SANTOS	6,5	N	N	Técnico	4	2	N	02/12/1995
80	IVALDO VANDERLAN DA SILVA LIMA TEIXEIRA	6,5	N	N	Técnico	4	1	N	08/10/1987
81	ANTÔNIO LISBOA RODRIGUES BARBOSA	6,5	N	N	Técnico	4	0	N	25/08/1974
82	KAICK DA SILVA DE SIQUEIRA	6,5	N	N	Técnico	4	0	N	20/10/2004
83	VICTORIA ARAUJO TAYT SOHN	6,5	N	N	-	6	0	N	29/08/2001
84	FABIANO FERREIRA DA SILVA	6,5	N	S	Técnico	4	2	N	29/04/1983
85	ROGERIO FRANCA BAHIA JUNIOR	6,5	N	S	Técnico	4	0	N	09/08/1984
86	LANETE CAVALCANTE DE CARVALHO COSMO	6	S	N	Técnico	4	3	N	15/12/1875
87	LOURIVAL RODRIGUES DE SOUZA	6	S	N	Técnico	4	0	N	12/01/1952
88	COSME EDUARDO QUIRINO	6	S	S	Técnico	4	1	N	22/11/1961
89	MARIVALDA DE OURO BARBOSA	6	S	N	-	4	0	N	19/07/1963
90	PATRICIA CARVALHO DE FARIA	6	S	N	-	4	0	N	21/03/1965
91	DIOGO FARIA DA CONCEICAO	6	N	N	Técnico	4	3	S	21/05/1983
92	JULIANA GONESGOMES DA SILVA VITAL	6	N	N	Técnico	4	3	N	19/03/1994
93	JEOVANA PEDRO DA SILVA SANTOS	6	N	N	Técnico	4	2	N	23/01/1980
94	MIRIAM EMÍLIA DOS SANTOS TEÓFILO	6	N	N	Técnico	4	2	N	05/08/1981
95	WALACE DO NASCIMENTO GONCALVES	6	N	N	Técnico	4	2	N	09/09/1982
96	GABRIEL APARECIDA DE OLIVEIRA GODOY	6	N	N	Técnico	4	2	N	18/08/1997
97	GLEICIANE FONTAO PEREIRA RODRIGUES	6	N	N	Técnico	4	1	N	08/07/1982
98	BEATRIZ DA CONCEIÇÃO FERREIRA	6	N	N	Técnico	4	1	N	21/05/1998
99	CAMILE VITÓRIA DOS SANTOS SOUZA	6	N	N	Técnico	4	1	N	29/06/2003
100	LIVYA DA SILVA LUNA	6	N	N	Técnico	4	0	S	28/09/2001
101	ROSANA DIS SANTOS ALENCAR COUTINHO	6	N	N	Técnico	4	0	N	22/05/1971
102	ANDRÉ COSTA VINTENA	6	N	N	Técnico	4	0	N	13/05/1983
103	JAMILLE BRITO RIBEIRO LOURENÇO	6	N	N	Técnico	4	0	N	12/08/1988
104	CINTIA MORAES DA SILVA	6	N	N	Técnico	4	0	N	06/05/1997
105	MÁRCIA IVANA NEVES TRINDADE	6	N	N	-	6	3	N	31/10/1969
106	MARICE DUARTE FREITAS	6	N	N	-	6	2	N	29/03/1967
107	LENILDA BARBOSA DE FARIAS DE OLIVEIRA	6	N	N	-	6	2	N	27/12/1984
108	GABRIEL FRAGA RIOS	6	N	N	-	6	2	N	12/05/1988
109	NIKIELLEN LEMOS DE SOUZA MESSIAS	6	N	N	-	6	2	N	31/05/1989
110	DILIANE PEREIRA DA SILVA	6	N	N	-	6	2	N	20/06/1991
111	VERÔNICA DO NASCIMENTO SANTOS	6	N	N	-	6	2	N	26/06/1993
112	UELLINGTON COSTA ROMUALDO	6	N	N	-	6	1	N	13/04/1982
113	ROSILENE DE CASSIA PINTO	6	N	N	-	6	0	N	21/03/1967
114	MARIA SANTANA PEREIRA PAULO	6	N	N	-	6	0	N	05/04/1976
115	THAIS LEAL BENTO	6	N	N	-	4	3	N	29/03/1988
116	MANUELA BRASILIENSE TAVARES	6	N	N	-	4	3	N	28/04/1995
117	ANA RAQUEL FERNANDES DO NASCIMENTO RANGEL	6	N	N	-	4	2	N	16/12/1980
118	DÉBORAH LANNES ANASTACIO PEREIRA	6	N	N	-	4	2	N	27/12/1993
119	JOANA RIBEIRO DOS SANTOS	6	N	N	-	4	2	N	02/07/1996
120	LUCAS DE JESUS ALVES	6	N	N	-	4	2	N	23/01/1998
121	MARIA SOUZA CORREIA	6	N	N	-	4	1	N	23/09/1970
122	LILIAN SILVA DA ROSA	6	N	N	-	4	1	N	11/11/1983
123	EDGAR LUIS DE SOUZA RIBEIRO	6	N	N	-	4	1	N	05/10/1987
124	ELISÂNGELA TRUGILHO CARNEIRO	6	N	N	-	4	1	N	10/03/1988
125	KATIA DA SILVA CHAVES BAR	6	N	N	-	4	1	N	09/09/1988
126	RAABE DUQUE DA SILVA ROSA	6	N	N	-	4	1	N	15/11/1990
127	MIRIAN GONÇALVES DE PAULA	6	N	N	-	4	1	N	05/06/2001
128	CRISTIANI LISBOA MUSSI	6	N	N	-	4	0	N	11/03/1969
129	WILZA PINTO DUTRA	6	N	N	-	4	0	N	29/10/1970
130	ADRIANA FEIJÓ DE ALBUQUERQUE	6	N	N	-	4	0	N	01/01/1972
131	ADRIANA DA SILVA PAES	6	N	N	-	4	0	N	30/03/1978



132	FERNANDA CHODACKI DE OLIVEIRA	6	N	N	-	4	0	N	18/12/1978
133	ROSILENE DE SOUZA PEREIRA	6	N	N	-	4	0	N	19/11/1979
134	WALLACE DOS SANTOS ROSA	6	N	N	-	4	0	N	09/01/1986
135	GESSICA DE OLIVEIRA GONCALVES NOGUEIRA	6	N	N	-	4	0	N	11/06/1991
136	GABRIEL CAETANO	6	N	N	-	4	0	N	23/10/1991
137	EMERSON DIAS DA SILVA	6	N	N	-	4	0	N	20/01/1998
138	VINICIUS DOS SANTOS ALVES DA SILVA	6	N	N	-	4	0	N	01/07/2000
139	LEANDRA DIAS PAZINATTO PINTO	6	N	N	-	4	0	N	07/03/2003
140	JOAO PEDRO FLORES RODRIGUES	6	N	N	-	4	0	N	06/11/2003
141	MARCIA DE CASSIA DE JESUS SANTOS	6	N	S	Técnico	4	2	N	25/09/1972
142	CARLOS AUGUSTO MENDES DOS ANJOS	6	N	S	Técnico	4	2	N	16/08/1983
143	ANGELIA DE SOUZA DA PIEDADE	6	N	S	Técnico	4	2	N	30/05/1992
144	DANIEL DE LIMA VARJÃO	6	N	S	Técnico	4	1	N	25/03/1995
145	ALEX DUARTE DE SIQUEIRA	6	N	S	-	6	1	N	18/08/1977
146	JOAO MARCOS DA SILVA SOUZA	6	N	S	-	6	0	N	31/05/1993
147	LEONAN PINHEIRO BANDEIRA	6	N	S	-	6	0	N	19/08/1998
148	GILLIARD LIMA DOS ANJOS	6	N	S	-	4	0	N	25/11/1997
149	LAURA VIVIANE AGUIAR DE OLIVEIRA SOUZA	6	N	S	-	4	0	N	07/11/2002
150	CREUZA SOARES DE CASTRO NUNES	5,5	S	N	-	4	0	N	24/05/1958
151	EDSON DA SILVA	5,5	N	N	-	4	621	N	09/12/1985
152	DANIELLY FERREIRA GUIMARÃES PINHEIRO	5,5	N	N	-	4	2	N	01/11/1989
153	CATIA VALERIA GONCALVES DE ALMEIDA ANDRADE	5,5	N	N	-	4	0	N	08/08/1971
154	MICHAEL JOSE DA SILVA MADALENA	5,5	N	N	-	4	0	N	25/11/1988
155	ISABELA CALDEIRA RIBEIRO VAZ	5	N	N	Graduação	0	1	N	04/10/1982
156	GUILHERME RABELO ALVES	5	N	N	Graduação	0	1	N	06/11/1986
157	MAICON MATOS SANTOS	5	N	N	Graduação	0	0	N	26/06/1987
158	GABRIEL FERREIRA MONTEIRO DA SILVA	5	N	N	Graduação	0	0	N	20/09/1996
159	ROSANA MARIA DE OLIVEIRA SANTOS	5	N	N	-	4	2	N	25/05/1988
160	MARCIO BARRETO CASTELLAR	5	N	N	-	4	1	N	27/07/1976
161	SADI DE OLIVEIRA FERREIRA	5	N	N	-	4	1	N	06/12/1977
162	CRISTINA PEREIRA LEMOS	5	N	N	-	4	0	N	29/03/1983
163	SANDRA PINTO GOMES	4,5	N	N	-	4	2	N	14/12/1970
164	MAURO DE SOUZA SILVA	4	S	N	-	4	2	N	20/11/1959
165	ENIZETE RODRIGUES ARRUDA	4	S	S	-	4	0	N	18/02/1960
166	ROBERTO JORGE DA SILVA	4	S	N	-	4	0	N	11/06/1961
167	PAULO RENATO MARTINS ASSAD	4	N	N	Graduação	0	0	N	09/08/1971
168	NICOLAS DE ALCÂNTARA MONNERAT	4	N	N	Técnico	0	1	N	11/05/2000
169	JÚLIA FREITAS MENDONÇA DE CAMPOS	4	N	N	Técnico	0	1	N	10/05/2001
170	HELLEN MULLER GARCIA	4	N	N	Técnico	0	1	N	22/11/2001
171	GENILZA FERNANDES DE SOUZA	4	N	N	Técnico	0	0	N	22/11/1994
172	INGRID NOBREGA BORGES	4	N	N	Técnico	0	0	N	01/02/1996
173	JOÃO PEDRO GUIMARAES DOS SANTOS	4	N	N	Técnico	0	0	N	24/03/2004
174	MATHEUS DE OLIVEIRA DE ALMEIDA	4	N	N	Técnico	0	0	N	06/02/2005
175	JUAN RICHARD PORTO DA MOTTA	4	N	N	Técnico	0	0	N	25/11/2005
176	ROSA SANTOS ROMAO	4	N	N	-	4	4	N	05/11/1968
177	LUCILENY SOARES	4	N	N	-	4	4	N	27/02/1976
178	MARUCIA CURTY DIAS	4	N	N	-	4	4	N	14/10/1981
179	LILIANNE PEREIRA DA CONCEICAO FRANCA	4	N	N	-	4	3	N	30/03/1984
180	REGILAINE MOTA DA SILVA GOMES	4	N	N	-	4	3	N	12/02/1997
181	JÉSSICA VERÍSSIMO CUSTÓDIO PEREIRA	4	N	N	-	4	3	N	20/04/1997
182	ADENILSON FRANCISCO DE MACEDO	4	N	N	-	4	2	N	23/03/1967
183	ANDREA LUCIA DE CASTRO RODRIGUES DA SULVA	4	N	N	-	4	2	N	07/01/1971
184	BARBARA HELENA ARAÚJO PORTO	4	N	N	-	4	2	N	03/06/1978
185	MARLON SA SILVA QUINTANILHA	4	N	N	-	4	2	N	09/09/1987
186	WILLIAM ARAUJO DE OLIVEIRA	4	N	N	-	4	2	N	10/09/1989
187	JAQUELINE SOARES AGUIAR	4	N	N	-	4	2	N	16/02/1991
188	DAYANE AREAS DE ALMEIDA	4	N	N	-	4	2	N	19/09/1991
189	EDNA CAMPOS BORGES	4	N	N	-	4	2	N	26/07/1993
190	BIANCA DE OLIVEIRA SILVA	4	N	N	-	4	2	N	19/06/1996
191	MARCELO EDUARDO MARTINS DE CAMPOS MATTOS	4	N	N	-	4	2	N	06/09/2002
192	KLEBER MEDEIROS DE SOUZA	4	N	N	-	4	1	N	28/06/1972
193	ANA LIGIA GOMES DE SOUSA	4	N	N	-	4	1	N	29/06/1974
194	PATRÍCIA GOMES DA FONSECA DO ROSÁRIO	4	N	N	-	4	1	N	23/11/1978
195	VIVIAN DA SILVA SOUZA	4	N	N	-	4	1	N	25/10/1980
196	VANESSA MOREIRA DE SA	4	N	N	-	4	1	N	14/11/1981
197	LUANDER JOSÉ ALLÃO DA SILVA	4	N	N	-	4	1	N	12/07/1984
198	SIBELI PEREIRA MAGO	4	N	N	-	4	1	N	20/10/1984
199	ROBERTO ALMEIDA DE SOUZA	4	N	N	-	4	1	N	18/01/1986
200	ELENICE ROCHA SANTOS	4	N	N	-	4	1	N	19/11/1986
201	NUBI ELLEN BELTRAMI DE ARAUJO	4	N	N	-	4	1	N	06/01/1992
202	MICHAEL DA SILVA VITURINO	4	N	N	-	4	1	N	12/12/1996
203	MATHEUS DE OLIVEIRA MARINHO RIBEIRO	4	N	N	-	4	1	N	03/05/2000
204	CLARISSE SANTANA DE SOUZA	4	N	N	-	4	1	N	01/08/2001
205	MARIA EDUARDA TEIXEIRA DA SILVA	4	N	N	-	4	1	N	27/12/2003
206	MAYCON ALVES DA SILVA	4	N	N	-	4	0	S	31/03/1994
207	ROSEMERI INACIO BARROS RIBEIRO	4	N	N	-	4	0	N	17/09/1966
208	LUCIANA ALVES MACHADO DE MESQUITA	4	N	N	-	4	0	N	14/04/1967
209	JOSILENE SILVA DE LUCENA LIMA	4	N	N	-	4	0	N	25/07/1968
210	CLAUDIA AUGUSTA COSTA DE BRITTO	4	N	N	-	4	0	N	26/03/1971
211	LEDA REGINA PAIXAO DA SILVA	4	N	N	-	4	0	N	17/10/1971

212	SIMONE MANHAES TITO	4	N	N	-	4	0	N	03/08/1976
213	SIMONE DA SILVA SOUZA BORGES	4	N	N	-	4	0	N	06/09/1976
214	TALITA NEVES DA COSTA MENDES	4	N	N	-	4	0	N	03/08/1978
215	LUCIENE DE SOUSA NUNES	4	N	N	-	4	0	N	09/10/1981
216	GABRIEL MOURA FERREIRA	4	N	N	-	4	0	N	08/06/1982
217	CLEBER DAS NEVES DE OLIVEIRA	4	N	N	-	4	0	N	23/08/1982
218	OTTON PATERNO DE SOUZA	4	N	N	-	4	0	N	10/05/1983
219	ALINE SILVANO DE OLIVEIRA	4	N	N	-	4	0	N	01/05/1992
220	JULLY LEMOS MIRANDA MARQUES	4	N	N	-	4	0	N	20/08/1996
221	LUCAS RIBEIRO SBANO	4	N	N	-	4	0	N	22/07/2002
222	FABIO RODRIGUES DE SOUZA FILHO	4	N	N	-	4	0	N	01/08/2003
223	KAROLINE MACEDO FERREIRA	4	N	S	Técnico	0	1	N	05/04/1999
224	ANA CARLA REIS DA CONCEICAO	4	N	S	-	4	2	S	06/01/1978
225	ANGELA CRI CARVALHO DA LUZ	4	N	S	-	4	2	S	05/03/1979
226	JOSIMAR DOS SANTOS	4	N	S	-	4	1	N	01/11/1975
227	LEANDRO PEIXOTO RANGEL	4	N	S	-	4	1	N	03/09/1982
228	MONIQUE ALEXANDRA PEREIRA CHAVES	4	N	S	-	4	1	N	29/07/1983
229	DIOGO GOMES DA SILVA PEREIRA	4	N	S	-	4	1	N	15/09/1983
230	FERNANDA MUNIZ DA SILVEIRA	4	N	S	-	4	1	N	10/01/1986
231	WELLINGTON VILLAÇA DAS NEVES	4	N	S	-	4	1	N	13/03/1992
232	LUIZ FERNANDO RODRIGUES FERREIRA	4	N	S	-	4	1	N	26/04/1994
233	LEANDRO DE LIMA JANUÁRIO	4	N	S	-	4	1	N	07/03/1996
234	MISLANE SANTANA DOS SANTOS	4	N	S	-	4	1	N	17/10/1997
235	DYEGO FELIX BRANDAO	4	N	S	-	4	1	N	17/11/2003
236	ANA STEPHANIE LIMA DOS SANTOS	4	N	S	-	4	0	N	31/12/1995
237	MARIANA BRAGA CORDEIRO DOS SANTOS	4	N	S	-	4	0	N	03/02/1999
238	GABRIEL MOTA SILVA COSTA	4	N	S	-	4	0	N	04/03/2003
239	MARLON ROSA BERNARDO	3,5	N	N	Técnico	0	0	N	28/04/2005
240	EVA FERREIRA DE CASTRO	3	N	N	Graduação	0	3	N	27/09/1988
241	AMANDA FERREIRA MACHADO LUCIANO	3	N	N	Graduação	0	2	N	06/09/1994
242	DIEGO COSTA DE PAULA	3	N	N	Graduação	0	1	N	18/08/1981
243	PRISCILA VERAS RIBEIRO GAMA	3	N	N	Graduação	0	0	N	25/11/1985
244	VANDERSON RIBEIRO AMARAL	3	N	N	Técnico	0	0	N	01/04/1995
245	ANDERSON HEITOR	3	N	S	Graduação	0	3	N	05/12/1984
246	YURI BARBOSA MARTINS	3	N	S	Graduação	0	0	N	19/03/2001
247	VALÉRIA APARECIDA DE OLIVEIRA VIEIRA	3	N	S	Técnico	0	1	N	28/04/1989
248	ROSANE CESÁRIO ROCHA ANDRADE	2,5	N	N	Técnico	0	1	N	07/02/9186
249	ALEXANDER FERREIRA SANTOS DE SOUZA	2,5	N	S	Técnico	0	1	N	31/07/1978
250	JOAO BATISTA DE LIMA GASPAR	2	S	N	Técnico	0	0	N	28/10/1962
251	ROGERIO BREVILATO NOVAES	2	S	NAES	-	0	0	N	16/05/1964
252	ALESSANDRA MUGUET MANGUEIRA	2	N	N	Técnico	0	2	N	31/03/1977
253	ELIANA TEIXEIRA DOS SANTOS	2	N	N	Técnico	0	2	N	01/08/1983
254	CARLA DOS SANTOS NASCIMENTO ANDRADE	2	N	N	Técnico	0	2	N	26/06/1984
255	MANOELA DE SOUZA PEREIRA	2	N	N	Técnico	0	2	N	01/06/1986
256	CRISTIANE SAMIA DE ALMEIDA NASCIMENTO	2	N	N	Técnico	0	2	N	11/03/1988
257	CRISTIANE MUNIZ GONÇALVES	2	N	N	Técnico	0	2	N	01/07/1990
258	NATALIA MOREIRA DOS SANTOS	2	N	N	Técnico	0	2	N	28/09/1990
259	RITA DE CASSIA PINTO ROSA	2	N	N	Técnico	0	1	N	28/07/1968
260	VALERIA OLIVEIRA DA SILVA	2	N	N	Técnico	0	1	N	01/05/1982
261	GISELE REZENDE DA SILLVA	2	N	N	Técnico	0	1	N	14/06/1988
262	CATARINE FONSECA PIMENTA CARVALHI DE SOUZA	2	N	N	Técnico	0	1	N	16/01/1993
263	CARLA CAATRO DA SILVEIRA	2	N	N	Técnico	0	0	N	30/04/1989
264	THUANY ROCHA DE LIMA	2	N	N	Técnico	0	0	N	19/06/1997
265	MARCELLE NASCIMENTO LINHARES	2	N	N	Técnico	0	0	N	22/04/2003
266	MIRILEINE JOSE BUENO PACÍFICO	2	N	N	-	0	3	N	19/02/1980
267	JULIO CESAR NEVES DA SILVA	2	N	N	-	0	2	N	08/10/1975
268	ELISABETH DE CASTRO DOS SANTOS DA CONCEIÇÃO	2	N	N	-	0	2	N	21/07/1983
269	ANDERSON SANTOS MAGALHÃES	2	N	N	-	0	2	N	27/02/1990
270	TAIS BARBOSA SANTOS	2	N	N	-	0	2	N	29/06/1992
271	ERICA DA SILVA OLIVEIRA CHICANELIS	2	N	N	-	0	1	N	08/07/1988
272	LAIS VIANA PORTO COSTA	2	N	N	-	0	1	N	19/08/1993
273	ANATANIEL CUNHA PEREIRA	2	N	N	-	0	1	N	13/10/1993
274	KALLEBE DOS SANTOS DA SILVA	2	N	N	-	0	1	N	28/11/1998
275	ALANIS BARROS DOS SANTOS	2	N	N	-	0	0	N	19/03/1979
276	CLEYTHON DOS SANTOS SILVA	2	N	N	-	0	0	N	17/01/1994
277	MYLENA DA COSTA BATISTA	2	N	N	-	0	0	N	12/02/1998
278	ALINE SILVA DA CONCEIÇÃO	2	N	N	-	0	0	N	17/03/2000
279	STEPHANI LIMA FLORENTINO DA SILVA	2	N	N	-	0	0	N	11/09/2001
280	PEDRO AUGUSTO FARIAS ATAIDE	2	N	N	-	0	0	N	10/01/2002
281	MILENA RIBEIRO BEZERRA	2	N	N	-	0	0	N	18/01/2003
282	KAUÃ LARIEL SANTOS CORREIA	2	N	N	-	0	0	N	13/03/2006
283	GABRIEL GARCIA DE SOUZA	2	N	S	Técnico	0	5	N	08/04/1996
284	ANA PAULA DA SILVA PEREIRA	2	N	S	Técnico	0	3	N	16/01/1992
285	ANA CARLA DA SILVA GOMES	2	N	S	-	0	1	N	16/11/1994
286	JOAB DIAS DA SILVA	2	N	S	-	0	0	N	15/07/1966
287	PÂMILLA DA SILVA XAVIER	2	N	S	-	0	0	N	22/11/1983
288	LUIZ LOZANDRES GREGÓRIO DA SILVA	2	N	S	-	0	0	N	09/05/1993
289	NEILA MARCIA CARVALHO PEREIRA	1,5	N	N	-	0	2	N	18/09/1966
290	MARCIO ROGERIO PEREIRA DE ALVARENGA	1,5	N	N	-	0	1	N	19/05/1988
291	ROSE DO NASCIMENTO APOLINARIO CARNEIRO	1,5	N	N	-	0	0	N	05/06/1971



292	LUCINEIA RODRIGUES LIMA NEVES	1,5	N	N	-	0	0	N	14/05/1976
293	ARTUR DA SILVA PEREIRA	1,5	N	N	-	0	0	N	28/05/1993
294	REINALDO VIANA DA SILVA GARCIA	1,5	N	N	-	0	0	N	17/04/1997
295	DANIEL VON PARASKI ESTEFAN	1,5	N	N	-	0	0	N	25/09/1997
296	JOÃO VITOR SILVA DE OLIVEIRA	1,5	N	N	-	0	0	N	17/10/2000
297	ANTONIO CARLOS ALVES BARBOSA	1	S	N	-	0	0	N	05/03/1960
298	RENATO DA SILVA REIS	1	N	N	-	0	4	N	03/10/1988
299	BRUNO LEAO TEIXEIRA	1	N	N	-	0	2	N	28/10/1981
300	ALINE MUNIZ DOS SANTOS ROCHA	1	N	N	-	0	2	N	09/08/1995
301	ALINE FARIAS MACHADO	1	N	N	-	0	1	N	23/03/1980
302	ANDRÉ NEVES VIANA	1	N	N	-	0	1	N	28/02/1985
303	ANDREIA PEREIRA LEMOS	1	N	N	-	0	0	N	26/07/1980
304	PEDRO HENRIQUE FERREIRA DA SILVA	1	N	N	-	0	0	N	05/07/2003
305	IZABELLY ANTONIETA ALENCAR SANTOS	1	N	N	-	0	0	N	06/12/2007
306	LAIS DE OLIVEIRA LIMA	1	N	S	-	0	2	N	30/10/1993
307	ANDRE RICARDO FACANHA	1	N	S	-	0	0	N	01/03/1978
308	RODRIGO VIEIRA DA SILVA	1	N	S	-	0	0	N	12/09/1978
309	FABRICIO DE SOUZA BASILIO	1	N	S	-	0	0	N	10/12/1988
310	ANGELINA NASCIMENTO DOS SANTOS	1	N	S	-	0	0	N	17/02/1989
311	WESLEY DE OLIVEIRA CARDOZO	1	N	S	-	0	0	N	01/04/2005
312	ERISTON HENRIQUE LICHOTTI DIAS	0,5	S	N	-	0	0	N	14/11/1963
313	EDUARDO RIBEIRO	0,5	N	N	-	0	2	N	28/12/1973
314	ANDREA SILVA BORGES	0,5	N	N	-	0	2	N	14/12/1976
315	BRUNO FERREIRA DOS SANTOS	0,5	N	N	-	0	2	N	11/12/1979
316	THAIENE FERREIRA GARCIA	0,5	N	N	-	0	2	N	12/08/1991
317	VANESSA SAID SILVA	0,5	N	N	-	0	1	N	24/02/1976
318	LADIANA MOREIRA CAMBRAIA	0,5	N	N	-	0	1	N	06/05/1976
319	GEISA MARIA DOS SANTOS	0,5	N	N	-	0	1	N	09/04/1982
320	ANA CARLA DE SOUZA MUNIZ	0,5	N	N	-	0	1	N	07/06/1993
321	GEORGE BANDEIRA BAPTISTA	0,5	N	N	-	0	0	N	07/04/1967
322	BRUNA DA SILVA BATALHA	0,5	N	N	-	0	0	N	10/01/1988
323	RENAN DE ABREU SILVA	0,5	N	N	-	0	0	N	09/12/1990
324	LEONARDO OLIVEIRA PINTO	0,5	N	N	-	0	0	N	02/02/1992
325	GABRIEL MOURA PARDINHO	0,5	N	N	-	0	0	N	27/07/1999
326	THIAGO DOS SANTOS VIRGINIO	0,5	N	N	-	0	0	N	20/12/2005
327	ANA CAROLLINA DUARTE DA SILVA	0,5	N	N	-	0	0	N	02/12/2007
328	CESAR AUGUSTO FERREIRA	0,5	N	S	-	0	0	N	01/11/1972
329	JENEFER E SILVA SIQUEIRA	0,5	N	S	-	0	0	N	11/05/2005
330	IZABEL FERREIRA DE MESQUITA	0	S	N	-	0	1	N	29/03/1959
331	NAZARETH APARECIDA SOARES ROCHA	0	S	N	-	0	0	N	25/10/1963
332	JÚLIA MARIA DA SILVA	0	S	S	-	0	0	N	04/08/1964
333	EDNEA DA SILVA ALMEIDA DE ARAÚJO	0	S	N	-	0	0	N	31/12/1964
334	CLEON DE SOUZA DA ROCHA BARBOSA	0	S	N	-	0	2	N	11/02/1965
335	IVONILDES MARIA DE JESUS ANDRÉ	0	S	S	-	0	0	N	01/03/1965
336	SIDNEY BARBOSA DA FONSECA	0	S	N	-	0	0	N	03/09/1965
337	HELENA MARIA DOS SANTOS REIS	0	S	N	-	0	1	N	11/10/1965
338	DARA MAGNA NASCIMENTO SILVA	0	N	N	-	0	18	N	01/06/1997
339	ANA CRISTINA SILVA DA ROCHA TEREZA	0	N	N	-	0	5	N	01/01/1975
340	ELEN CRISTINA FERREIRA DA CONCEICAO	0	N	N	-	0	4	N	16/02/1973
341	VALERIA CRISTINA KARL	0	N	N	-	0	3	N	26/05/1967
342	VALQUÍRIA OLIVEIRA DE SOUZA FERREIRA PINHEIRO	0	N	N	-	0	3	N	29/05/1974
343	FABIO LIMA	0	N	N	-	0	3	N	19/06/1980
344	BARBARA DE OLIVEIRA BRANDAO	0	N	N	-	0	3	N	03/12/1982
345	LUCILENE LACERDA MENDES SILVA	0	N	N	-	0	3	N	07/12/1983
346	FABIANA GUIMARÃES MOREIRA	0	N	N	-	0	3	N	04/02/1984
347	LUCIENE BENVINDO DA SILVA FURTADO	0	N	N	-	0	3	N	12/03/1984
348	ROBERTA BARCELLOS DE ATAUIO	0	N	N	-	0	3	N	05/04/1987
349	ESTHER DOS SANTOS FERNANDES	0	N	N	-	0	3	N	30/11/1995
350	TIFANY FERNANDES XAVIER	0	N	N	-	0	3	N	14/03/1999
351	MARIZETH CUSTODIO DA SILVA PACHECO	0	N	N	-	0	2	N	16/04/1972
352	FERNANDA ANTÔNIO DE ANDRADE ALENCAR ANTÔNIO	0	N	N	-	0	2	N	16/10/1976
353	FERNANDA DE ASSIS ZIMMERL	0	N	N	-	0	2	N	29/04/1977
354	ELIZETE PEREIRA DE MENEZES	0	N	N	-	0	2	N	26/11/1977
355	ALEXANDRE DA CUNHA FERREIRA	0	N	N	-	0	2	N	05/08/1978
356	FERNANDA AMORIM PATE CARVALHO	0	N	N	-	0	2	N	12/11/1979
357	VIVIAN DA COSTA SOARES GONCALVES	0	N	N	-	0	2	N	11/06/1982
358	ADRIANA AZEVEDO DA SILVA GOMES	0	N	N	-	0	2	N	20/09/1982
359	KLAUS WERNER GONCALVES GROSS	0	N	N	-	0	2	N	03/01/1985
360	LÍVIA SOUZA VILLARTA RIBEIRO	0	N	N	-	0	2	N	03/04/1985
361	SONIA DE JESUS AGUIAR	0	N	N	-	0	2	N	24/01/1986
362	ALONEIDE DA SILVA BRITO DO COUTO	0	N	N	-	0	2	N	11/02/1986
363	MARCELA DA SILVA SOUSA	0	N	N	-	0	2	N	28/12/1987
364	JUCILEIA BRITO DA SILVA	0	N	N	-	0	2	N	06/01/1988
365	CARLA PEREIRA DA SILVA	0	N	N	-	0	2	N	25/01/1988
366	JORDÂNIA MARINHO GUIMARÃES	0	N	N	-	0	2	N	18/05/1988
367	ABRAÃO FERREIRA GONÇALVES	0	N	N	-	0	2	N	30/01/1989
368	JULIETTE SAMPAIO DE OLIVEIRA	0	N	N	-	0	2	N	07/08/1989
369	AMANDA DIAS PIRES	0	N	N	-	0	2	N	13/09/1990
370	ROSANA DOS SANTOS LIMA	0	N	N	-	0	2	N	12/12/1990
371	CHAARLES HENRIQUE SANTOS DE OLIVEIRA	0	N	N	-	0	2	N	25/01/1991



372	INGRID NUNES EVANGELISTA DA SILVA BORGES	0	N	N	-	0	2	N	27/03/1991
373	JOYCE GOMES SILVA DE OLIVEIRA	0	N	N	-	0	2	N	10/08/1991
374	JOSIANA RAIIRA DOS SANTOS SOARES	0	N	N	-	0	2	N	28/10/1991
375	LORRANE DA SILVA SANTOS	0	N	N	-	0	2	N	25/06/1992
376	MARIA JOSÉ MARTINS LOURENÇO	0	N	N	-	0	2	N	27/09/1992
377	GRAZIELLY NOGUEIRA POLYCARPO	0	N	N	-	0	2	N	23/10/1993
378	LAILANE COUTINHO CLEMENTE	0	N	N	-	0	2	N	27/12/1993
379	FABRICIA BOTELHO DAMASIO	0	N	N	-	0	2	N	05/07/1994
380	BRUNNA HEILLY NUNES SILVA	0	N	N	-	0	2	N	23/08/1994
381	JESSICA VIANA DA SILVA	0	N	N	-	0	2	N	18/12/1994
382	INGRID PIRES NOGUEIRA CORREA	0	N	N	-	0	2	N	25/07/1995
383	AYARA PINHEIRO DOS SANTOS BICHARA	0	N	N	-	0	2	N	28/06/1996
384	MONIQUE MENDONCA RANGEL DA SILVA	0	N	N	-	0	2	N	12/05/1997
385	IANCA CRISTINE GUIMARÃES DE ARAÚJO	0	N	N	-	0	2	N	05/06/1997
386	LAURIZE DA ROSA CARNEIRO	0	N	N	-	0	2	N	29/06/1998
387	KAROLANY MACHADO RODRIGUES	0	N	N	-	0	2	N	07/12/2000
388	CHARLENE MOTTA ALVES	0	N	N	-	0	2	N	18/05/2021
389	ROSENETE CORREA MORAES	0	N	N	-	0	1	N	31/01/1971
390	DALVALUZIA ALVES DOS SANTOS	0	N	N	-	0	1	N	06/05/1971
391	CLAUD DE OLIVEIRA	0	N	N	-	0	1	N	04/09/1972
392	FABRÍCIA SÁ DE OLIVEIRA CHAGAS	0	N	N	-	0	1	N	25/06/1976
393	PAULO JÚNIOR FARIA LOURENÇO SOUTO	0	N	N	-	0	1	N	28/07/1976
394	ELISANGELA CARDOSO DA SILVA	0	N	N	-	0	1	N	25/09/1976
395	MARCELY MARINHO MARTINS	0	N	N	-	0	1	N	07/11/1976
396	ALEXSANDRA MELO DO ESPIRITO SANTO RANGEL	0	N	N	-	0	1	N	14/06/1978
397	LILIAN RIBEIRO DOS SANTOS	0	N	N	-	0	1	N	25/09/1978
398	DENISE VASCONCELLOS CAVALINI FERREIRA	0	N	N	-	0	1	N	05/09/1979
399	WAGNER VICENTE RIBEIRO JUNIOR	0	N	N	-	0	1	N	27/05/1980
400	ANTÔNIO CARLOS SARAIVA VIEIRA	0	N	N	-	0	1	N	31/08/1980
401	JULIANA DE OLIVEIRA DOS SANTOS DA SILVA	0	N	N	-	0	1	N	21/11/1980
402	CATIANE TAVARES DO NASCIMENTO	0	N	N	-	0	1	N	05/03/1981
403	DAMILA DO CARMO NASCIMENTO	0	N	N	-	0	1	N	28/04/1982
404	ERICA KELLI RODRIGUES GARCIA SANTANA	0	N	N	-	0	1	N	17/05/1982
405	ROSIMERI BERNARDINO BASTOS	0	N	N	-	0	1	N	08/06/1982
406	BEATRIZ REIS TAVARES	0	N	N	-	0	1	N	26/03/1983
407	MAYCON CAETANO PINTO	0	N	N	-	0	1	N	16/01/1984
408	ALAN FERNANDES DOS SANTOS LOPES	0	N	N	-	0	1	N	07/01/1985
409	FABIANA BATISTA MACEDO	0	N	N	-	0	1	N	19/08/1985
410	GILSON DOMINGUES DE FREITAS JUNIOR	0	N	N	-	0	1	N	03/07/1986
411	ANDRESSA DAS DORES MATEUS	0	N	N	-	0	1	N	25/10/1986
412	GABRIELA DE OLIVEIRA COSTA CANTO	0	N	N	-	0	1	N	02/05/1988
413	ALYSON KLEBER ALVES MARRIEL	0	N	N	-	0	1	N	06/12/1988
414	ALINE BATISTS DA SILVA MALVINO	0	N	N	-	0	1	N	13/05/1989
415	FABIANA FERREIRA DE LIMA	0	N	N	-	0	1	N	20/10/1989
416	JULIANA BÁRBARA LOURENÇO DA SILVA SALCEDES	0	N	N	-	0	1	N	28/08/1991
417	VILMA MARINHO MARQUES	0	N	N	-	0	1	N	13/01/1992
418	VANESSA DA SILVA BARBOSA	0	N	N	-	0	1	N	02/10/1992
419	IASMIN FREDMAN GOMES DOS SANTOS	0	N	N	-	0	1	N	09/05/1995
420	THAYZA VIANA DE SOUZA	0	N	N	-	0	1	N	23/04/1997
421	LORENA GONCALVES DE OLIVEIRA	0	N	N	-	0	1	N	06/07/1997
422	FLAVIA DE FREITAS MENDONÇA DE SOUZA	0	N	N	-	0	1	N	15/07/1997
423	JULLY ANNE DE ALEXANDRIA MOREIRA DA SILVA	0	N	N	-	0	1	N	29/07/1998
424	MARIA ANTÔNIA PITANGA MARTINS	0	N	N	-	0	1	N	24/12/1999
425	JÚLIA DE SOUZA ALVES DA SILVA	0	N	N	-	0	1	N	22/03/2000
426	MARIA LETICIA DE ALMEIDA MORAES	0	N	N	-	0	1	N	30/09/2000
427	ADRIENE VICTORIA NUNES DIOGO	0	N	N	-	0	1	N	06/09/2001
428	LARISSA GOMES DA SILVA	0	N	N	-	0	1	N	08/11/2001
429	RYAN MARQUES PENEDO DA SILVA	0	N	N	-	0	1	N	08/05/2004
430	JORGE FERNANDES CHAVES	0	N	N	-	0	0	N	14/09/1967
431	CLAUDIA SILVA CORREA	0	N	N	-	0	0	N	15/10/1967
432	RONALDO FONSECA	0	N	N	-	0	0	N	22/10/1967
433	ANDRÉA MARQUES LISBOA	0	N	N	-	0	0	N	15/04/1969
434	MARIA JOSENILDA DE SOUZA SANTOS	0	N	N	-	0	0	N	02/09/1969
435	VERÔNICA VIANNA PEREIRA	0	N	N	-	0	0	N	13/08/1970
436	EDNA CHAVES SOARES FERNANDES	0	N	N	-	0	0	N	19/08/1970
437	ROGÉRIO DE SOUZA BASTOS CABRERA	0	N	N	-	0	0	N	27/12/1971
438	LUZINETE LOPES	0	N	N	-	0	0	N	10/02/1972
439	SIMONE SOUZA DA SILVA	0	N	N	-	0	0	N	28/05/1972
440	MARCELO DE OLIVEIRA	0	N	N	-	0	0	N	24/06/1974
441	ANA MARIA ALEIXO FERREIRA	0	N	N	-	0	0	N	08/02/1975
442	KATIA NEVES ROSA	0	N	N	-	0	0	N	24/08/1977
443	TANIA MARTINS	0	N	N	-	0	0	N	18/09/1979
444	FABIANE DE REZENDE BENGALY	0	N	N	-	0	0	N	28/12/1979
445	ADRIANA DIAS RODRIGUES	0	N	N	-	0	0	N	04/02/1980
446	SILVANIA DIAS DA SILVA SOUZA	0	N	N	-	0	0	N	12/11/1981
447	RAFAEL FERNANDES DE ASSIS	0	N	N	-	0	0	N	28/11/1981
448	PRISCILA GONSAGA AVANCI	0	N	N	-	0	0	N	26/06/1985
449	LORENA FARIAS DA ROZA	0	N	N	-	0	0	N	01/04/1986
450	LUANA DO NASCIMENTO DA PAIXAO	0	N	N	-	0	0	N	06/04/1988
451	ARIANA BRITO SANTOS SILVA	0	N	N	-	0	0	N	25/04/1988



452	EMANNUEL SILVA DE ANDRADE H	0	N	N	-	0	0	N	21/05/1988
453	THACIARA APARECIDA AURELIO	0	N	N	-	0	0	N	25/01/1989
454	LEONARDO DE OLIVEIRA SILVA	0	N	N	-	0	0	N	05/01/1991
455	LIVIANNE PEREIRA DA CONCEIÇÃO FRANÇA	0	N	N	-	0	0	N	08/05/1991
456	WANDERSON CALDAS PINTO	0	N	N	-	0	0	N	06/09/1991
457	JAEL DE ANDRADE SANTOS RAMOS	0	N	N	-	0	0	N	16/01/1993
458	CHARLES NASCIMENTO OLIVEIRA	0	N	N	-	0	0	N	18/01/1993
459	ALEF SILVA FIGUEIREDO	0	N	N	-	0	0	N	24/09/1993
460	WAGNER ALVES DE SOUZA	0	N	N	-	0	0	N	20/05/1994
461	MARCELE MARQUES BARRETO	0	N	N	-	0	0	N	01/12/1995
462	VANESSA DOS SANTOS VELOSO	0	N	N	-	0	0	N	06/12/1995
463	RAIANA KELLY HORTA	0	N	N	-	0	0	N	04/05/1996
464	LUCIVANIA MATOS DOS SANTOS	0	N	N	-	0	0	N	24/06/1996
465	JULLYANA PEDROSA SILVA RIBEIRO	0	N	N	-	0	0	N	04/06/1997
466	TAMIRES CRUZ FERREIRA	0	N	N	-	0	0	N	12/03/1998
467	LUCAS MORGADO LESSA MACABU	0	N	N	-	0	0	N	29/12/1998
468	GILBERTH LUCAS NASCIMENTO DA SILVA	0	N	N	-	0	0	N	05/07/1999
469	PAMELLA VITORIA DA SILVA VIEIRA	0	N	N	-	0	0	N	12/04/2000
470	RAFAELA GOUVÊA VENTURA	0	N	N	-	0	0	N	03/11/2000
471	AMANDA SOARES DA SILVA E SILVA	0	N	N	-	0	0	N	30/11/2000
472	MICHELY MARIANO DA SILVA	0	N	N	-	0	0	N	20/03/2001
473	ANTONIO LUCAS CORDEIRO DEFRANÇA	0	N	N	-	0	0	N	11/10/2001
474	JORGE IBRAHIM CORDEIRO DE FRANÇA	0	N	N	-	0	0	N	03/04/2003
475	WILLIAN GABRIEL BATISTA PAULINO	0	N	N	-	0	0	N	05/06/2003
476	MARIA ALICE RODRIGUES ARAUJO	0	N	N	-	0	0	N	27/02/2004
477	LUCAS FABRÍCIO TEIXEIRA DE SOUSA	0	N	N	-	0	0	N	05/04/2004
478	LAYANE GUIMARÃES VELASCO	0	N	N	-	0	0	N	18/01/2005
479	ANNA CLARA DOS SANTOS RIBEIRO	0	N	N	-	0	0	N	30/06/2005
480	LETÍCIA VITÓRIA LOURENÇO MOTA	0	N	N	-	0	0	N	14/07/2005
481	RAISSA MARINHO DA MARTA	0	N	N	-	0	0	N	04/01/2006
482	SABRINA BARRETO DA SILVA	0	N	N	-	0	0	N	13/01/2006
483	MARIA GIULIA MACAHE CORDEIRO	0	N	N	-	0	0	N	18/08/2006
484	NICOLAS ABELAR IZAÍAS SANCHES	0	N	N	-	0	0	N	26/09/2006
485	RICK ALVES DE OLIVEIRA GAGO	0	N	N	-	0	0	N	30/03/2007
486	JHENIFFER COELHO DE SOUZ	0	N	N	-	0	0	N	20/06/2007
487	KASSIANO VINÍCIUS GUIMARÃES DA SILVA	0	N	N	-	0	0	N	22/10/2007
488	KEYVISON AGUIAR DA SILVA	0	N	N	-	0	0	N	10/01/2008
489	MARIA CELESTE BARRETO FERREIRA SANTOS	0	N	S	-	0	48	N	30/05/1973
490	HUDSON SERAFIM DA SILVA	0	N	S	-	0	4	N	05/09/1982
491	GISELE DA ROCHA	0	N	S	-	0	4	N	21/06/1991
492	WALLACE VINÍCIUS MARINHO FERREIRA	0	N	S	-	0	4	N	24/05/1997
493	MICHELLE PEIXOTO CARAVELLO	0	N	S	-	0	3	S	27/09/1987
494	ROSANA QUIRINO DA SILVA	0	N	S	-	0	3	N	22/07/1972
495	LETICIA FERREIRA SILVA DE OLIVEIRA	0	N	S	-	0	3	N	25/05/1988
496	GLAYCIANE BARBETO VIANA SALDANHA	0	N	S	-	0	3	N	18/05/1989
497	ANA GLEICE SOUZA DA SILVA	0	N	S	-	0	3	N	24/05/1997
498	LAYNA PINTO MONTEIRO	0	N	S	-	0	2	S	16/05/1996
499	HELENA DE MENEZES MARQUES	0	N	S	-	0	2	N	18/08/1977
500	RERENATO DE SOUZA MOTA	0	N	S	-	0	2	N	08/06/1985
501	MONIQUE DA SILVA SANTOS	0	N	S	-	0	2	N	17/02/1990
502	LUIZ CLAUDIO DA SILVA GONCALVES	0	N	S	-	0	2	N	01/04/2975
503	EVERTON MAIA DE OLIVEIRA	0	N	S	-	0	1	S	04/02/1985
504	FABIANA DAMAZIO DE AZEVEDO	0	N	S	-	0	1	N	14/10/1984
505	JANINE CRISTYNE AGIOVA DE OLIVEIRA	0	N	S	-	0	1	N	13/08/1988
506	MARIA LINE COSTA DOS SANTOS	0	N	S	-	0	1	N	30/09/1991
507	LUIS HENRIQUE DA CONCEIÇÃO	0	N	S	-	0	1	N	24/07/1992
508	DOUGLAS RIBEIRO ABREU LOUBACK	0	N	S	-	0	1	N	01/02/1996
509	FABIANA ANJOS DOS SANTOS	0	N	S	-	0	1	N	11/06/1996
510	ANNA ALYCE GONÇALVES ABREU	0	N	S	-	0	1	N	26/07/2004
511	PATRICIA DA SILVA PEREIRA	0	N	S	-	0	0	N	04/06/1978
512	ANDERSON DA SILVA COSTA	0	N	S	-	0	0	N	11/02/1979
513	JEANE JESUS DOS SANTOS	0	N	S	-	0	0	N	07/08/1984
514	ELAINA OLIVEIRA DA SILVA RIBEIRO	0	N	S	-	0	0	N	12/02/1986
515	ANDRESSA VERISSIMO	0	N	S	-	0	0	N	06/04/1991
516	LUANA CATARINA DE ALVARENGA	0	N	S	-	0	0	N	22/02/1994
517	MATHEUS GUEDES DA SILVA	0	N	S	-	0	0	N	01/05/1998
518	GABRIELE CERQUEIRA MOURA	0	N	S	-	0	0	N	28/11/2000
519	NATACHA FERREIRA	0	N	S	-	0	0	N	15/10/2001
520	LEONARDO MARQUES MARTINS	0	N	S	-	0	0	N	18/11/2002
521	CLARISSA CELESTINO AZEREDO	0	N	S	-	0	0	N	06/06/2004
522	DANIEL SOARES TINOCO	0	N	S	-	0	0	N	06/09/2007

PESSOA COM DEFICIÊNCIA**CLASSIFICAÇÃO PRELIMINAR MONITOR ESCOLAR**

Aos resultados já estão aplicados os critérios de desempate, de acordo com o item 6.9 do referido Edital

Nº	NOME	PONTUAÇÃO TOTAL	MAIOR DE 60 ANOS	TRABALHO FORMAL	MAIOR FORMAÇÃO ACADÊMICA	MAIOR EXPERIÊNCIA PROFISSIONAL	DEPENDENTES	EXERCEU FUNÇÃO DE JURADO	NASCIMENTO
----	------	-----------------	------------------	-----------------	--------------------------	--------------------------------	-------------	--------------------------	------------



1	MARCO ANTÔNIO NUNES MENDES	8	N	N	-	8	0	N	11/02/1970
2	LUIZ RICARDO BARCELOS DE SÁ	6	N	S	Técnico	4	0	N	02/07/1983
3	JUSSARA FERREIRA DE SOUZA RODRIGUES	4	N	N	-	4	1	N	11/01/1969
4	ANDRÉ RIAN DOCAS CRUZ MARINS	2	N	N	-	0	0	N	20/05/2006
5	DANIELLE MOUSINHO DE SOUZA COSTA	0	N	N	-	0	2	N	27/09/1989
6	NATALIA ROCHA DE ARTAGÃO	0	N	N	-	0	0	N	15/04/1986
7	JOAN CARLOS DA ROCHA MARVILA	0	N	N	-	0	0	N	11/01/1989

CLASSIFICAÇÃO PRELIMINAR MOTORISTA

Aos resultados já estão aplicados os critérios de desempate, de acordo com o item 6.9 do referido Edital

Nº	NOME	PONTUAÇÃO TOTAL	MAIOR DE 60 ANOS	TRABALHO FORMAL	MAIOR FORMAÇÃO ACADÊMICA	MAIOR EXPERIÊNCIA PROFISSIONAL	DEPENDENTES	EXERCEU FUNÇÃO DE JURADO	NASCIMENTO
1	RICARDO CAMPOS DE ARAUJO	18	S	N	Medio	10	0	N	27/12/1958
2	ALMIR DUARTE BRITO	18	S	N	Medio	10	2	N	20/03/1965
3	NEWTON GOULART DA SILVA	18	S	N	Medio	10	1	N	08/04/1965
4	RODRIGO DE AQUINO VILELA	18	N	N	Medio	10	2	N	20/11/1978
5	MARX DA SILVA BARROS	18	N	N	Medio	10	1	N	06/02/1968
6	LEANDRO COUTINHO LINHARES	18	N	N	Medio	10	1	N	28/12/1981
7	ALCEIR DA SILVA CARVALHO	18	N	N	Medio	10	0	N	26/07/1974
8	RENATO PINTO GOUVEA	18	N	S	Medio	10	1	N	20/07/1979
9	OTTO KRUMBIEGEL NETO	18	N	S	Medio	10	1	N	08/06/1982
10	MARCOS AURELIO DE SOUZA GOUVEA	18	N	S	Medio	10	0	N	06/09/1967
11	LUIZ CARLOS CÂNDIDO DE CASTRO	17,5	N	S	Medio	10	2	N	04/02/1982
12	EDVALDO BEZERRA DE OLIVEIRA	17	S	S	Medio	10	0	N	29/11/1962
13	GILBERTO CALIXTO DA SILVA	17	N	S	Medio	10	0	N	11/11/1968
14	NATANAEL TEIXEIRA DE MENDONÇA	16,5	S	N	Medio	10	0	N	28/02/1957
15	ROGÉRIO DE SOUZA AMARO	16,5	N	N	Medio	10	0	N	09/05/1971
16	WALMIR MOREIRA DA SILVA JUNIOR	16,5	N	S	Medio	10	0	N	20/03/1969
17	RICARDO SANTOS DE CARVALHO	16	S	N	Medio	10	0	N	14/03/1960
18	DANIEL DOS SANTOS CONCEIÇÃO	16	S	N	Medio	10	0	N	15/04/1960
19	JOSÉ MARIA DE SOUZA ARAÚJO	16	S	N	Medio	10	0	N	23/10/1961
20	JOSE ARI DOS SANTOS	16	S	N	Medio	10	3	N	20/05/1963
21	SERGIO JOSÉ MARIANO	16	S	N	Medio	10	3	N	24/12/1963
22	JOSÉ CARLOS NASCIMENTO DE FIGUEIREDO	16	N	N	Medio	10	3	N	04/03/1974
23	ANDRE DOS SANTOS LOPES	16	N	N	Medio	10	2	N	19/11/1972
24	VANESSA GOMES DA SILVA	16	N	N	Medio	10	2	N	27/10/1979
25	DEYVID DA SILVA GOMES	16	N	N	Medio	10	2	N	09/04/1986
26	CARLOS AUGUSTO FIGUEIREDO DA SILVA	16	N	N	Medio	10	1	N	01/05/1977
27	ROBERTO DE SOUZA AREIAS DE	16	N	N	Medio	10	1	N	19/03/1981
28	CHARLES HENRIQUE DE REZENDE	16	N	N	Medio	10	0	N	11/04/1984
29	RAFAEL DE SOUZA ALMEIDA	16	N	N	Medio	8	1	N	23/02/1989
30	GILSON CESAR PEREIRA DA SILVA	16	N	N	Medio	8	0	N	07/01/1968
31	SERGIO DA CONCEIÇÃO	16	N	N	Medio	8	0	N	15/06/1971
32	MARCUS VINICIUS MUNIZ ARAUJO	16	N	S	Medio	10	1	N	31/05/1967
33	DEIVID JÚNIOR DA SILVA DIAS	16	N	S	Medio	10	0	N	24/03/1988
34	VINÍCIUS TEIXEIRA	16	N	S	Medio	8	1	N	15/09/1977
35	FABIO GARCIA ABREU	16	N	S	Medio	8	1	N	05/08/1981
36	LUIZ HENRIQUE RAMOS	16	N	S	Medio	8	0	N	15/03/1979
37	MARCOS ANTONIO PACHECO LOPES	15	S	N	Específica	10	0	N	18/09/1952
38	GRIVALDO DE LIMA CAMARA	15	S	N	Específica	10	0	N	20/02/1963
39	AZULAY JOSE QUEIROZ RAMOS	15	S	N	Específica	10	2	N	28/05/1964
40	LEONARDO VITORINO COSTA	15	S	S	Medio	10	1	N	19/02/1965
41	NATANAEL FARLI DA SILVA DE OLIVEIRA	15	N	N	Medio	8	5	N	10/01/1988
42	GERSON DOS SANTOS SOARES	15	N	N	Medio	8	0	N	14/10/1977
43	IVONILDO CARNEIRO MENEZES	15	N	N	Específica	10	0	N	21/01/1968
44	SÉRGIO RENATO DOS SANTOS JACARANDÁ	15	N	S	Específica	10	0	N	19/04/1971
45	MARCELO DE OLIVEIRA LIMA	14,5	N	N	Medio	8	1	N	01/10/1978
46	MARCELO MARTINS DE SOUZA	14,5	N	N	Medio	8	1	N	06/05/1982
47	ANTONIO CARLOS BARBOSA DE ABREU	14	S	N	Medio	10	0	N	29/10/1959
48	TADEU COELHO	14	S	N	Específica	10	0	N	10/07/1960
49	MARCELO COUTINHO FIALHO	14	S	N	Medio	8	1	N	23/02/1963
50	GELSON FRANCISCO PEREIRA LIMA	14	S	N	Medio	6	0	N	14/09/1963
51	CARLOS ALBERTO DE SOUZA LISBOA	14	S	S	Medio	6	0	N	05/07/1964
52	NELSON OLIVEIRA NEVES	14	S	S	Medio	6	3	N	17/10/1965
53	JOMAR CARVALHO MACIEL	14	N	N	Medio	8	2	N	13/08/1977
54	LEONARDO ROSA TELES	14	N	N	Medio	8	2	N	13/12/1978
55	DARIO WASHINGTON PEREIRA DOS SANTOS	14	N	N	Medio	8	2	N	07/11/1983
56	CARLOS MAGNO DE AZEVEDO PINTO	14	N	N	Medio	8	0	N	18/06/1966
57	SIDNEY ALEXANDRE DE MATTOS GOMES	14	N	N	Medio	8	0	N	23/06/1970
58	EDILSON NASCIMENTO CALDAS	14	N	N	Medio	8	0	N	27/05/1974
59	WERMESON CARLOS RIBEIRO DOS SANTOS	14	N	N	Medio	8	0	N	12/12/1988
60	JOSE EDUARDO SILVA DAS DORES	14	N	N	Medio	6	3	N	28/03/1977
61	MAURICIO MIRANDA DA CUNHA	14	N	N	Medio	6	2	S	16/09/1981
62	ROBERTO PEREIRA DE AMARAL	14	N	N	Medio	6	2	N	23/08/1976
63	FABIO DA SILVA	14	N	N	Medio	6	2	N	11/06/1984
64	ANDERSON BARCELOS PERROUTT	14	N	N	Medio	6	1	N	22/05/1978
65	SILVANO CARVALHO DO NASCIMENTO	14	N	N	Medio	6	0	N	26/02/1980



66	JORGE EUSTAQUIO FRANCO FERREIRA	14	N	N	Medio	6	0	N	24/08/1982
67	CARLOS EDUARDO TORRES CORREIA	14	N	N	Medio	6	0	N	30/12/1987
68	ITAMAR DA SILVA OLIVEIRA	14	N	N	Específica	10	0	N	25/01/1967
69	ANGELINO RIBEIRO FERREIRA	14	N	S	Medio	8	2	N	02/04/1978
70	FÁBIO FESTAS FERREIRA	14	N	S	Medio	8	2	N	22/02/1984
71	JOSIAS AURINO DA SILVA	14	N	S	Medio	8	0	N	24/01/1972
72	SABRINA DA SILVA RANGEL	14	N	S	Medio	6	2	N	11/06/1993
73	ROBERTO CARLOS SILVA	14	N	S	Medio	6	1	N	27/11/1970
74	MAYKOM LUIZ PEREIRA MOREIRA	14	N	S	Medio	6	1	N	10/12/1987
75	ANGELA ARAUJO MAMEDE	13,5	N	S	Medio	6	2	N	03/08/1980
76	JOSÉ LUIZ FIARES CORDEIRO	13	S	N	Medio	10	0	N	24/09/1956
77	ROBERTO FERREIRA DE SOUZA	13	S	N	Específica	10	0	N	09/02/1957
78	EVERALDO CARVALHO COUTINHO	13	S	N	Específica	8	2	N	27/06/1957
79	JOAQUIM EDUARDO DE SOUZA SÁ	13	S	N	Medio	10	2	N	23/03/1960
80	JOSÉ LAUREANO DE ARAÚJO BARROS	13	S	N	Medio	10	0	N	08/08/1960
81	CELSON GOMES DA SILVA	13	S	N	Medio	10	0	S	17/02/1961
82	WILSON FIGUEIREDO SILVA SOARES	13	S	N	Específica	10	0	N	25/09/1963
83	JHONNY VIANNA DE ALMEIDA	13	N	N	Medio	10	2	N	27/07/1981
84	DAVID BORGES FLOSI	13	N	N	Medio	10	1	N	13/06/1979
85	VANDERLEI DE SOUZA LIMA	13	N	N	Medio	10	0	N	27/10/1971
86	ADILSON COSTA DE OLIVEIRA	13	N	N	Medio	10	0	N	15/12/1971
87	JOELCIO MOURA DE SOUZA	13	N	S	Medio	10	1	N	01/05/1970
88	LEONARDO COELHO DOS SANTOS	13	N	S	Medio	10	1	N	26/07/1971
89	ANDERSON DA SILVA ROCHA	13	N	S	Medio	10	1	N	10/10/1974
90	HENRIQUE LEMOS RODRIGUES	13	N	S	Medio	10	0	N	29/04/1973
91	JOSIMEIRE COSTA ABDALA	13	N	S	Específica	10	0	N	16/06/1967
92	ELITON FIRMINO AMORIM	12,5	N	N	Medio	6	3	N	28/09/1985
93	JOSÉ GERALDO DA SILVA FELIPE	12,5	N	S	Medio	6	2	N	13/03/1985
94	ANDRÉ LUIS RAMOS DE CASTRO	12	N	N	Medio	6	3	N	05/03/1969
95	FABIANO CASTRO DE ARAÚJO	12	N	N	Medio	6	2	N	15/06/1980
96	VICTOR HUGO DA SILVA NOGINO	12	N	N	Medio	6	2	N	10/11/1994
97	ROGERIO GOMES MACABU	12	N	N	Medio	6	1	N	07/01/1977
98	MARCELINO SOUZA DE ALMEIDA	12	N	N	Medio	6	0	N	05/09/1978
99	LUCIANO AGUIAR DA SILVA	12	N	N	Medio	4	3	N	25/02/1982
100	THAWANE NEVES DA COSTA MENDES	12	N	N	Medio	4	3	N	24/03/1995
101	JOSÉ QUIRINO DOS SANTOS FILHO	12	N	N	Medio	4	2	N	05/12/1982
102	PAULO GUSTAVO PORTUGAL DOS SANTOS	12	N	N	Medio	4	2	N	29/04/1983
103	THIAGO LEANDRO ANTUNES COELHO	12	N	N	Medio	4	2	N	28/07/1997
104	WELLINGTON SANTOS ALVES	12	N	N	Medio	4	1	N	18/05/1978
105	FABIANO RANGEL DE SOUZA	12	N	N	Medio	4	1	N	27/04/1979
106	VINICIUS NERES DOS SANTOS	12	N	N	Medio	4	1	N	15/10/1989
107	POMPEU BARROS DE OLIVEIRA	12	N	N	Medio	4	1	N	11/11/1996
108	LUCIANO PAES DE SOUZA	12	N	N	Medio	4	0	N	02/01/1968
109	MÁRCIO DOS SANTOS	12	N	N	Medio	4	0	N	08/06/1979
110	ANDRÉ LUIZ LUCAS DE SOUZA	12	N	N	-	10	0	N	25/11/1981
111	FABRICIO DIAS PINHEIRO	12	N	S	Medio	6	1	N	08/12/1982
112	ANDERSON RIBEIRO DA SILVA	12	N	S	Medio	6	1	N	11/02/1984
113	LUCAS JOSÉ RANGEL	12	N	S	Medio	4	1	N	05/01/1998
114	VANESSA DA SILVA RANGEL GOMES	11,5	N	N	Medio	4	3	N	16/08/1994
115	AYRTON BRANDÃO DE BARROS	11,5	N	N	Medio	4	2	N	12/03/1996
116	JOÃO PEDRO LIRIO DE OLIVEIRA	11,5	N	N	Medio	4	1	N	01/09/1997
117	THAIS CRISTINA FRANCISCO DE SOUZA	11,5	N	S	Medio	4	0	N	02/02/1992
118	ANDRÉ LUIZ ROZARIO DA SILVA	11	N	N	Medio	8	4	N	13/02/1984
119	MARIO LUIZ SILVA DE OLIVEIRA	11	N	N	Medio	8	2	N	13/07/1987
120	RENATO DA SILVA GOMES	11	N	N	Medio	8	1	N	06/12/1973
121	EVANDRO DOS SANTOS	11	N	N	Medio	8	1	N	25/01/1976
122	DIEGO COSTA DE ARAUJO	11	N	N	Medio	8	1	N	18/08/1989
123	LEANDRO DA SILVA CORRÊA	11	N	N	Medio	8	0	N	06/07/1979
124	ADRIELE VIANA CORREA	11	N	N	Medio	4	1	S	10/03/1987
125	EDSON MAURO PEREIRA DE OLIVEIRA	11	N	N	Medio	4	1	N	19/06/1972
126	LINDEMAR CAMPOS SOARES	11	N	N	Específica	8	0	N	27/02/1978
127	GENIVALDO DOS SANTOS	11	N	N	Específica	6	0	N	15/04/1968
128	ANDRÉ VINICIUS DA FONSECA CAMPOS	11	N	S	Medio	8	2	N	31/08/1987
129	ROGERIO BANDEIRA LIMA	11	N	S	Medio	8	0	N	26/04/1975
130	FÁBIO GOMES DAUDT	11	N	S	Específica	8	2	N	16/07/1979
131	CRISTIANO LUIS DEMBERG	11	N	S	Específica	8	1	N	05/02/1974
132	EDSON SOARES PACHECO	10,5	N	N	Medio	4	4	N	26/08/1984
133	VINÍCIUS RODRIGUES NOGUEIRA DA SILVA	10,5	N	N	Medio	4	1	N	19/02/1991
134	ARTUR RENE CARVALHO DE MORAES	10,5	N	N	Medio	4	0	N	06/07/1970
135	NELSON DUTRA ASSIS	10	S	N	-	10	0	N	05/07/1959
136	RONALDO DE ARRUDA	10	S	N	-	10	4	N	08/05/1960
137	PITTER HONORATO INACIO RAMOS	10	N	N	Medio	4	3	N	27/09/1990
138	LEIDIANE SILVA DE MEDEIROS	10	N	N	Medio	4	2	N	03/10/1990
139	FABIANO DA SILVEIRA MAIA	10	N	N	Medio	4	0	N	20/09/1976
140	WELLINGTON MACHADO ROSA	10	N	N	Medio	4	0	N	11/06/1987
141	VIVIANE SILVA DE SOUSA	10	N	N	Medio	4	0	N	31/05/1988
142	JOSE AUGUSTO SANTOS DA SILVA	10	N	N	Medio	4	0	N	17/02/1994
143	DANIEL MARINHO DE OLIV	10	N	N	Medio	4	0	N	18/09/1999
144	ARI FERNANDO DA SILVA	10	N	N	-	10	1	N	30/04/1971
145	DEMARCY KLEIN BONGARD	10	N	N	-	10	1	N	02/04/1976



146	RAFAEL FERREIRA MARQUES	10	N	S	Medio	4	2	N	23/09/1985
147	PRISCILA TRINDADE VILLELA	10	N	S	Medio	4	2	N	04/01/1989
148	EMANUEL PEREIRA RAMOS	10	N	S	Medio	4	2	N	29/09/1989
149	MATHEUS BALBINO MOTA	10	N	S	Medio	4	2	N	23/03/1999
150	LEONARDO CARDOSO DE SADE	10	N	S	Medio	4	1	N	26/06/1993
151	MARCELO RIBEIRO DE SOUZA	10	N	S	Medio	4	0	N	27/08/1976
152	WEVERTON DA SILVA AZEVEDO	10	N	S	Medio	4	0	N	19/01/1995
153	DOMINGOS JOSE FERREIRA	9	S	N	Medio	6	0	N	08/04/1958
154	MARCIO TULIO DE JESUS LACERDA	9	N	N	Medio	6	3	N	10/08/1970
155	ADRIANO CARLOS PESSANHA	9	N	N	Medio	6	3	N	11/04/1975
156	LEONARDO DAVID TAVARES FERREIRA	9	N	N	Medio	6	3	N	04/12/1976
157	ANTÔNIO CARLOS MONTEIRO DE SOUZA JUNIOR	9	N	N	Medio	6	3	N	09/09/1977
158	THIAGO BRAGANCA FERNANDES	9	N	N	Medio	6	3	N	18/04/1980
159	ALEXANDRE SALINO DO COUTO	9	N	N	Medio	6	2	N	23/12/1979
160	ALEXANDRE NASCIMENTO DA SILVA	9	N	N	Medio	6	2	N	08/06/1982
161	FÁBIO REZENDE DA SILVA	9	N	N	Medio	6	1	N	20/06/1973
162	BRUNO DAMIAO PEREIRA DA SILVA	9	N	N	Medio	6	1	N	13/06/1983
163	JEOVANE FERNANDES TEIXEIRA	9	N	N	Medio	6	1	N	29/11/1986
164	JOSUE CASTRO DA SILVA	9	N	N	Medio	6	1	N	19/01/1993
165	THIAGO DA SILVA PEREIRA	9	N	N	Medio	6	1	N	06/03/1998
166	DANIEL FERREIRA DE QUEIROZ ALBUQUERQUE	9	N	N	Medio	6	0	N	15/09/1974
167	UILTON PORCINO CELESTINO	9	N	N	Medio	6	0	N	20/07/1975
168	VILCIMAR BATISTA FARIA	9	N	N	Medio	6	0	N	23/07/1975
169	FLAVIO CESAR BANDEIRA	9	N	N	Medio	6	0	N	29/09/1975
170	WELLINGTON SANTOS CRISPIM	9	N	N	Medio	6	0	N	21/11/1980
171	JOAO PEREIRA DE SOUSA JUNIOR	9	N	N	Medio	6	0	N	10/06/1982
172	MARCEL REGIS DO NASCIMENTO MELLO	9	N	N	Medio	4	3	N	19/11/1987
173	RICARDO HORÁCIO MANGIA	9	N	N	Medio	4	1	N	29/05/1966
174	ALEX ALVES DE OLIVEIRA	9	N	N	Específica	6	1	N	12/08/1981
175	LUIZ CARLOS SOARES DOS SANTOS	9	N	N	Específica	6	0	N	18/05/1976
176	CINTIA FERNANDA BRITO CAMPOS SILVA	9	N	N	Específica	6	0	N	18/06/1981
177	CARLOS OTAVIO FERREIRA DA SILVA	9	N	N	Específica	4	0	N	16/06/1974
178	LEANDRO NOGUEIRA	9	N	S	Medio	6	3	S	15/11/1977
179	CLAUDIO GILMAR CRUZ REIS	9	N	S	Medio	6	2	N	30/11/1984
180	MARCELO AMARAL RIBEIRO	9	N	S	Específica	4	4	N	16/07/1980
181	JOSE CARLOS GASETA JÚNIOR	8,5	N	N	Específica	4	0	N	05/03/1998
182	PAULO CÉSAR MENDES GUIMARÃES	8	S	N	-	8	2	N	21/10/1959
183	SIMONE DOS PRAZERES BABO	8	N	N	Medio	4	1	N	23/09/1975
184	MARCELO MARTINS NOBRE	8	N	N	Medio	4	0	N	30/09/1972
185	DARIO ALVES DA SILVA	8	N	N	-	6	1	N	21/11/1970
186	IGOR IVAN DE PAULA LIMA	8	N	S	Medio	4	1	N	27/12/1997
187	FRANCISCO ALENCAR MARCOLINO JUNIOR	7,5	N	N	Medio	4	3	N	22/06/1987
188	WANDO SILVA DE ASSIS	7,5	N	N	Medio	4	1	N	29/01/1982
189	ANDERSON FERREIRA CANDIDO DE OLIVEIRA	7,5	N	N	Medio	4	1	N	05/06/1982
190	LUCIANA BATISTA COELHO	7,5	N	N	Medio	0	0	N	09/09/1975
191	DANIEL PEIXOTO DA SILVA	7,5	N	S	Medio	4	2	N	27/05/1982
192	CLAUDIO DA CONCEIÇÃO RIBEIRO	7,5	N	S	Medio	4	0	N	07/02/1966
193	RONILDO FRANCISCO DA SILVA	7,5	N	S	Medio	0	2	N	13/03/1980
194	ERIVALDO VIANA DOS SANTOS	7	S	N	Medio	4	0	N	05/07/1958
195	RICARDO SIQUEIRA RAMIREZ DOS SANTOS	7	S	N	Medio	4	0	N	13/05/1964
196	CELENILTON DA SILVA SANTOS RANGEL	7	N	N	Medio	4	144	N	27/05/1985
197	ANDRÉ MARTINS DA COSTA	7	N	N	Medio	4	3	N	25/01/1967
198	WALCIRLEY RAMOS DE SOUZA	7	N	N	Medio	4	2	N	05/06/1978
199	VALTER DE PAULA COSTA JUNIOR	7	N	N	Medio	4	2	N	13/05/1980
200	ANTÔNIO AIRTON MENDES DOS SANTOS	7	N	N	Medio	4	2	N	16/11/1985
201	ALEX RAMON MONTEIRO MOTA	7	N	N	Medio	4	2	N	17/05/1990
202	JOSÉ ROBERTO DA SILVA	7	N	N	Medio	4	1	N	28/10/1971
203	MARCOS VINICIUS BANDEIRA MARZULLO	7	N	N	Medio	4	1	N	05/08/1978
204	PHILLIP RIBEIRO DE SOUZA	7	N	N	Medio	4	1	N	29/05/1982
205	LEONARDO HENRIQUE DE OLIVEIRA	7	N	N	Medio	4	1	N	01/08/1985
206	THOR LUCAS SAUER	7	N	N	Medio	4	1	N	06/02/1994
207	RODRIGO BARRETO DA HORA	7	N	N	Medio	4	1	N	13/07/1995
208	MARCELO OLIVEIRA SANTOS	7	N	N	Medio	4	0	N	09/01/1975
209	LEONARDO RAMOS PINTO	7	N	N	Medio	4	0	N	01/11/1975
210	ANDERSON PESSANHA AZEVEDO	7	N	N	Medio	4	0	N	27/07/1976
211	ALLISSON ROMÃO CAVALCANTE	7	N	N	Medio	4	0	N	03/10/1990
212	JONATHAN BRAGA TRANCOSO	7	N	N	Medio	4	0	N	22/05/1996
213	ALISSON HUGO FERREIRA ALVES	7	N	N	Medio	4	0	N	13/08/1998
214	ALEX MATOS DA SILVA JUNIOR	7	N	N	Específica	4	3	N	11/08/1990
215	VANDSN ARAUJO TEIXEIRA LEITE	7	N	N	Específica	4	1	N	08/10/1988
216	ELIEZER MOREIRA DA SILVA	7	N	N	Específica	4	0	N	09/10/1973
217	MARCOS ROBERTO BICALHO DA SILVA	7	N	N	Específica	4	0	N	23/06/1977
218	HUMMEL CARLOS DUTRA CASTANHEIRA	7	N	S	Medio	4	2	S	10/10/1986
219	IRAMAR ALVES FERNANDES DE ARAÚJO	7	N	S	Medio	4	2	N	16/05/1989
220	ADRILTON DE ASSIS MORAES	7	N	S	Medio	4	2	N	13/07/1996
221	LUCIANO DE SOUZA OLIVEIRA	7	N	S	Medio	4	0	N	18/03/1972
222	RONNAN OLIVEIRA ANDRADE	7	N	S	Medio	4	0	N	20/06/1994
223	TIAGO DE PAULA PINHEIRO	7	N	S	Medio	4	0	N	26/02/1998
224	EWERTON ALMEIDA OLIVEIRA BARRETO	7	N	S	Medio	4	0	N	09/09/2000
225	JOSÉ LUIZ	7	N	S	Específica	4	2	N	21/08/1968



226	ROBERTO LEITE TAVARES JUNIOR	6	N	N	Medio	0	40	N	13/07/1974
227	FLAVIO DA SILVA BRITO	6	N	N	Medio	0	1	N	07/08/1981
228	EDINELSON NASCIMENTO DE CASTRO	6	N	N	Medio	0	0	N	10/06/1977
229	VALCINEI DA SILVA NASCIMENTO	6	N	N	Medio	0	0	N	27/01/1992
230	FELIPE FREITAS DE OLIVEIRA PORTO	6	N	N	-	6	1	N	23/02/1997
231	CHRISTYANO TEIXEIRA DE SOUZA	6	N	N	-	6	0	N	25/07/1976
232	RICARDO GARCIA FRAGA DE JESUS OLIVEIRA	6	N	S	Medio	0	1	N	21/05/1995
233	ALEXANDRE GUIMARÃES DE ARAÚJO	4,5	N	N	-	4	2	N	15/01/1984
234	JONEY MASSONI VARGAS JUNIOR	4	N	N	-	4	3	N	01/12/1976
235	ADRIANO AZEVEDO ALVES	4	N	N	-	4	2	N	13/07/1988
236	ADRIANO LACERDA DA COSTA	4	N	N	-	4	1	N	01/04/1976
237	AILA CRISTINA DA DILVA TATAGIBA	4	N	N	-	4	1	N	03/06/1985
238	ALEXANDRE CHAVES DOS SANTOS	4	N	N	-	4	0	N	07/06/1978
239	ALEX SANDRO MARTINS DOS SANTOS	4	N	S	-	4	1	N	30/11/1989
240	FERNANDO DIAS DE FREITAS	3	N	N	Medio	0	3	N	04/01/1989
241	CARLOS ALBERTO DA SILVA	3	N	N	Medio	0	2	N	11/08/1980
242	GREIZIANE DA CUNHA	3	N	N	Medio	0	1	S	04/07/1987
243	LUAN CHRISTIAN RODRIGUES FARIAS	3	N	N	Medio	0	1	N	01/01/1992
244	MATEUS MAGALHÃES DA SILVA	3	N	N	Medio	0	1	N	23/08/1993
245	RODRIGO DA SILVA OLIVEIRA	3	N	N	Medio	0	0	N	15/12/1973
246	ALEX SANDRO DE OLIVEIRA	3	N	N	Medio	0	0	N	02/02/1976
247	WALLEF MENDONCA DA MOTA PADILHA	3	N	N	Medio	0	0	N	22/09/1993
248	THIAGO MACEDO DE SOUZA	3	N	N	Medio	0	0	N	16/08/1997
249	MARCOS VINICIUS CARVALHO DE SOUZA	3	N	N	Específica	0	3	N	18/03/1971
250	LÁZARO HENRIQUE SOARES LAGES	3	N	S	Medio	0	2	N	20/06/1991
251	FLÁVIO DE AZEVEDO MENEZES	3	N	S	Medio	0	1	N	07/09/1977
252	RENAM PEDRA DA SILVA PEIXOTO	3	N	S	Medio	0	1	N	08/09/1984
253	LUIZ CARLOS FREITAS DE SOUSA	3	N	S	Medio	0	1	N	14/08/1998
254	JORGELI IGNACIO DA SILVA	3	N	S	Medio	0	0	N	10/11/1975
255	BRENO ANTONIO ALVES RIBEIRO	3	N	S	Medio	0	0	N	07/09/1999
256	JOSÉ MARQUES TEIXEIRA JUNIOR	0,5	N	N	-	0	3	N	13/11/2985
257	DERIXK COELHO DOS SANTOS	0	N	N	-	0	4	S	07/06/1991
258	LIVIA NASCIMENTO NKOLA	0	N	N	-	0	3	N	24/04/1983
259	ROMILDO JESUS MOTA	0	N	N	-	0	3	N	12/02/1993
260	ANDERSON ALVARENGA MACEDO	0	N	N	-	0	2	N	19/02/1984
261	LEONARDO NUNES DA SILVA	0	N	N	-	0	2	N	25/05/1994
262	GABRIEL TREVISAN ALBERTO	0	N	N	-	0	0	N	06/10/1984
263	DANIEL PEDRA SOARES	0	N	S	-	0	1	N	22/03/1969

PESSOA COM DEFICIÊNCIA

CLASSIFICAÇÃO PRELIMINAR MOTORISTA

Aos resultados já estão aplicados os critérios de desempate, de acordo com o item 6.9 do referido Edital

Nº	NOME	PONTUAÇÃO TOTAL	MAIOR DE 60 ANOS	TRABALHO FORMAL	MAIOR FORMAÇÃO ACADÊMICA	MAIOR EXPERIÊNCIA PROFISSIONAL	DEPENDENTES	EXERCEU FUNÇÃO DE JURADO	NASCIMENTO
1	CARINE GONÇALVES PEREIRA DE FARIAS	12	N	N	Medio	4	2	N	23/01/1993
2	GILBERTO COSTA ABDALA	7	S	N	Medio	4	2	N	31/05/1962
3	HEBERT DA SILVA EMMEL	6	N	N	Medio	0	1	N	22/10/1981
4	WELLINGTON DA SILVA PONTES	6	N	N	-	6	3	N	30/03/1982
5	MAYKON LUIS INACIO GUSMAO	6	N	S	Medio	0	1	S	15/11/1983

CLASSIFICAÇÃO PRELIMINAR PROFESSOR I - 30 HORAS

Aos resultados já estão aplicados os critérios de desempate, de acordo com o item 6.9 do referido Edital

Nº	NOME	PONTUAÇÃO TOTAL	MAIOR DE 60 ANOS	TRABALHO FORMAL	MAIOR FORMAÇÃO ACADÊMICA	MAIOR EXPERIÊNCIA PROFISSIONAL	DEPENDENTES	EXERCEU FUNÇÃO DE JURADO	NASCIMENTO
1	LUZIA MARIA ROCH A GARCIA FIGUEIREDO	18	S	N	Pós-Graduação	10	0	N	25/06/1961
2	DENISE BAPTISTA	18	S	N	Pós-Graduação	10	0	N	25/09/1961
3	MARIZE FERREIRA JULIAO	18	N	N	Pós-Graduação	10	2	N	20/09/1967
4	EDIMAR LESSA DE SOUZA LINO GONÇALVES	18	N	N	Pós-Graduação	10	2	N	19/08/1973
5	JOSELINE DOS SANTOS SILVA MOTA	18	N	N	Pós-Graduação	10	2	N	05/10/1982
6	JANAÍNA DE ALMEIDA TEIXEIRA	18	N	N	Pós-Graduação	10	1	N	22/02/1973
7	ROSEMERE SANTANA CRUZ	18	N	N	Pós-Graduação	10	1	N	04/11/1973
8	LIZIANE GOMES SOARES	18	N	N	Pós-Graduação	10	1	N	23/07/1981
9	MANUELA DO NASCIMENTO COUTINHO	18	N	N	Pós-Graduação	10	1	N	25/09/1981
10	FERNANDA COSTA CRUZ QUERIOZ	18	N	N	Pós-Graduação	10	1	N	17/04/1984
11	TEREZINHA DE JESUS PEIXOTO	18	N	N	Pós-Graduação	10	0	N	02/10/1966
12	RHOD PECLAT DA SILVA	18	N	N	Pós-Graduação	10	0	N	26/08/1969
13	ANDREA SUZUKI LIMA	18	N	N	Pós-Graduação	10	0	N	03/02/1970
14	ELAINE BARBOSA DE MORAES	18	N	N	Pós-Graduação	10	0	N	03/09/1971
15	ADILSA CONCEIÇÃO CORREIA	18	N	N	Pós-Graduação	10	0	N	28/08/1973
16	ANDREA APARECIDA DAVID	18	N	N	Pós-Graduação	10	0	N	26/06/1974
17	RAFAELA DE OLIVEIRA ALMEIDA	18	N	N	Pós-Graduação	10	0	N	05/02/1978
18	ANA LUZIA DAS GRAÇAS MARCELINO DA COSTA	18	N	N	Pós-Graduação	10	0	N	05/01/1979
19	KÊNIA CRISTINA ELOY SANTOS	18	N	N	Pós-Graduação	10	0	N	06/03/1979
20	FABIANA MOREIRA BARBOSA	18	N	N	Pós-Graduação	10	0	N	08/03/1979



21	SIMONE APARECIDA BARCELOS DE SOUZA	18	N	N	Pós-Graduação	10	0	N	28/05/1979
22	ANA PAULA SANTANA DA SILVA	18	N	N	Pós-Graduação	10	0	N	29/09/1984
23	RAQUEL MELO DE CARVALHO	18	N	N	Pós-Graduação	10	0	N	06/11/1984
24	LUCIANA JESUS DE SOUZA	18	N	S	Mestrado	6	0	N	25/03/1985
25	ROSIMAR CARDOSO GOMES MENDES	18	N	S	Pós-Graduação	10	2	N	03/03/1971
26	MARILIA DE OLIVEIRA SILVA	18	N	S	Pós-Graduação	10	2	N	04/01/1972
27	KRIS MARTINS ANDRADE	18	N	S	Pós-Graduação	10	2	N	29/11/1981
28	MARIA MÁRCIA DA SILVA PASSOS	18	N	S	Pós-Graduação	10	2	N	31/05/1982
29	RENATA RODRIGUES	18	N	S	Pós-Graduação	10	1	N	19/04/1978
30	LUCIVANIA NOGUEIRA PINTO NEVES FRANCISCO	18	N	S	Pós-Graduação	10	1	N	03/11/1979
31	ELISANGELA SILVEIRA FREITAS FARIA	18	N	S	Pós-Graduação	10	1	N	20/03/1980
32	DANIELA ORATO DA SILVA	18	N	S	Pós-Graduação	10	1	N	16/12/1980
33	CINTIA LIMA DOS SANTOS	18	N	S	Pós-Graduação	10	1	N	28/09/1990
34	CLEIA MANHÃES DE PAULA CALDEIRA	18	N	S	Pós-Graduação	10	0	N	25/03/1967
35	VIVIAN CONCEIÇÃO VON RANDOW DE ASSIS	18	N	S	Pós-Graduação	10	0	N	16/10/1978
36	FERNANDA DA SILVA NEGREIROS	18	N	S	Pós-Graduação	10	0	N	02/06/1980
37	MARCELA PESSANHA DA SILVA HENRIQUE	18	N	S	Pós-Graduação	10	0	N	08/02/1985
38	EMILIA PERDIGAO DE OLIVEIRA	18	N	S	Pós-Graduação	10	0	N	19/10/1987
39	FATIMA ALVARENGA DOS SANTOS	16,5	S	N	Pós-Graduação	10	0	N	26/04/1957
40	MARIA ESTHER DE CASTRO BARBOSA	16,5	S	N	Pós-Graduação	10	0	N	06/10/1960
41	DARCILEIA DA SILVA BATISTA PAULINO	16,5	S	N	Pós-Graduação	10	0	N	08/04/1961
42	CÁSSIA VIRGÍNIA MACHADO SODRE BISPO	16,5	S	N	Pós-Graduação	10	0	N	24/10/1961
43	SOLANGE TEIXEIRA DA COSTA	16,5	S	N	Pós-Graduação	10	0	N	29/07/1962
44	ZELIA LEAL DE SOUZA TERRA	16,5	S	S	Pós-Graduação	10	0	N	19/07/1964
45	NELI DE OLIVEIRA DE MENDONÇA	16,5	S	N	Pós-Graduação	10	0	N	19/08/1964
46	DELNICE DE PAULA SANTOS	16,5	S	S	Pós-Graduação	10	1	N	25/03/1965
47	MÁRCIA GABRIELA BERBERT CARVALHO DE BARROS	16,5	N	N	Pós-Graduação	10	2	N	27/01/1971
48	MARCELAINÉ NEVES DA SILVA	16,5	N	N	Pós-Graduação	10	2	N	19/10/1979
49	CRISTIANE SILVA DOS SANTOS	16,5	N	N	Pós-Graduação	10	2	N	11/02/1983
50	DANIANE GONCALVES DE SOUZA	16,5	N	N	Pós-Graduação	10	2	N	23/01/1985
51	CLARISSA PINTO ROSADO MACHADO	16,5	N	N	Pós-Graduação	10	2	N	29/09/1987
52	ANA PAULA DR MENDONÇA ALVES MARCELINO	16,5	N	N	Pós-Graduação	10	2	N	21/11/1988
53	JOCIVÂNIA BATISTA BARRETO	16,5	N	N	Pós-Graduação	10	1	N	29/11/1970
54	ADRIANA DA CRUZ PREVATO MALVEIRA	16,5	N	N	Pós-Graduação	10	1	N	08/07/1972
55	MARIA DAS GRAÇAS DE ARAUJO CHAGAS	16,5	N	N	Pós-Graduação	10	1	N	17/07/1974
56	ANA MARIA COELHO XAVIER	16,5	N	N	Pós-Graduação	10	1	N	20/05/1976
57	KELI CRISTINA ROZA FARIA	16,5	N	N	Pós-Graduação	10	1	N	02/05/1977
58	PATRICIA DE SOUZA DAMACENO LEITAO	16,5	N	N	Pós-Graduação	10	1	N	18/02/1979
59	JACQUELINE IGNEZ FERRIRA DE AMORIM	16,5	N	N	Pós-Graduação	10	0	N	02/02/1971
60	ANA CRISTINA MONTEIRO	16,5	N	N	Pós-Graduação	10	0	N	20/04/1972
61	ANDREA BARROSO DOS SANTOA	16,5	N	N	Pós-Graduação	10	0	N	26/01/1974
62	EDERLANDIA PINHEIRO FERREIRA LAPA	16,5	N	N	Pós-Graduação	10	0	N	16/06/1975
63	IMPERATRIZIA RAMOS NETTO MOTTA	16,5	N	N	Pós-Graduação	10	0	N	20/06/1977
64	DANIELI MACHADO RIBAS	16,5	N	N	Pós-Graduação	10	0	N	01/11/1986
65	ORADIA MENDES SIMOES	16,5	N	S	Pós-Graduação	10	3	N	28/08/1969
66	JOSIANE MATIAS DOS SANTOS RAMOS	16,5	N	S	Pós-Graduação	10	2	N	16/08/1980
67	DANÚBIA DE OLIVEIRA GONÇALVES SOARES	16,5	N	S	Pós-Graduação	10	1	S	24/03/1981
68	GISELE AGUIAR ZEBENDE	16,5	N	S	Pós-Graduação	10	1	S	27/02/1985
69	GABRIELA SILVA BOMFIM	16,5	N	S	Pós-Graduação	10	1	N	12/12/1970
70	MARLA FERNANDES RORIZ AMANCIO	16,5	N	S	Pós-Graduação	10	1	N	27/12/1973
71	JEANSLA DOS SANTOS CAVALIER	16,5	N	S	Pós-Graduação	10	1	N	07/12/1977
72	ROSANA DOS SANTOS FERREIRA	16,5	N	S	Pós-Graduação	10	1	N	30/07/1978
73	DANIELA LOPES BASTOS MATIELI	16,5	N	S	Pós-Graduação	10	1	N	02/08/1979
74	GIOVANA PEREIRA DOS SANTOS	16,5	N	S	Pós-Graduação	10	1	N	02/10/1980
75	WALÉRIA SANTOS DE CARVALHO STESSE	16,5	N	S	Pós-Graduação	10	0	N	21/09/1968
76	GEISA PAZ FABRICIO RIBEIRO	16,5	N	S	Pós-Graduação	10	0	N	11/08/1969
77	INES REGINA DUARTE BOTELHO	16,5	N	S	Pós-Graduação	10	0	N	21/01/1970
78	MARIA DE FÁTIMA RIBEIRO FERNANDES NUNES	16,5	N	S	Pós-Graduação	10	0	N	12/01/1971
79	SALINDEIA DOS SANTOS LIMA	16,5	N	S	Pós-Graduação	10	0	N	30/06/1973
80	ALTIVA DA SILVA LUIZ DE MATTOS	16,5	N	S	Pós-Graduação	10	0	N	23/12/1973
81	VIVIANE RODRIGUES DE SOUZA	16,5	N	S	Pós-Graduação	10	0	N	20/11/1974
82	FRANSCINI KALIL PEREIRA DE CARVALHO	16,5	N	S	Pós-Graduação	10	0	N	04/12/1974
83	DANIELE RAMOS VIEIRA	16,5	N	S	Pós-Graduação	10	0	N	16/05/1983
84	GEISA PINHEIRO BRANDÃO	16,5	N	S	Pós-Graduação	10	0	N	09/06/1984
85	TATIANE DA ROCHA PINHEIRO DE SOUZA	16,5	N	S	Pós-Graduação	10	0	N	29/09/1984
86	REGINA HOFFMANN BAIRRAL	16	S	N	Pós-Graduação	8	0	N	05/10/1954
87	SELMA MARIA OLIVEIRA LINS	16	S	N	Pós-Graduação	8	2	N	15/07/1959
88	SONIA MARIA AGRIFE FREITAS	16	S	N	Pós-Graduação	10	0	N	20/11/1961
89	ANA MARIA MOIZÉS SILVA DO AMARAL	16	S	N	Pós-Graduação	8	2	N	12/10/1963
90	MARIA CECÍLIA THURLER DE SOUZA	16	S	S	Pós-Graduação	10	0	N	02/05/1964
91	ELISABETE XIMENES ARAUJO	16	S	N	Pós-Graduação	10	0	N	27/04/1965
92	MARIA ESTER AMANCIO VIANNA WAYAND	16	S	N	Pós-Graduação	8	0	N	07/05/1965
93	CAROLINE DA SILVA DE QUEIROZ COSTA	16	N	N	Mestrado	4	0	N	12/04/1987
94	TATIANE LOPES MATIAS DE DEUS	16	N	N	Pós-Graduação	10	0	N	10/12/1973
95	DEJANE DE BARROS DOS SANTOS	16	N	N	Pós-Graduação	10	0	N	17/05/1978
96	ANGELITA DIAS DE LIMA DA SILVA	16	N	N	Pós-Graduação	8	3	N	13/07/1972
97	SANDRA MARIA DE SOUZA FREIRE	16	N	N	Pós-Graduação	8	2	N	09/01/1972
98	ANA PAULA SANTOS DE CARVALHO	16	N	N	Pós-Graduação	8	1	N	16/06/1976
99	NELIA APARECIDA DA SILVA	16	N	N	Pós-Graduação	8	1	N	11/01/1978
100	KISSILA CAMPOS MINGUTA	16	N	N	Pós-Graduação	8	1	N	08/03/1978



101	MARCELA ELIAS DA SILVA	16	N	N	Pós-Graduação	8	1	N	04/05/1981
102	ELOISA HELENA DA PAZ RIBEIRO	16	N	N	Pós-Graduação	8	0	N	03/02/1970
103	MARCIA ANACLETO MATTOS	16	N	N	Pós-Graduação	8	0	N	24/05/1970
104	ANGÉLICA DA SILVA GOMES FONTES	16	N	N	Pós-Graduação	8	0	N	19/03/1972
105	SOLANGE CLAUDIA ARAUJO BRINCO VAZ DE LIMA	16	N	N	Pós-Graduação	8	0	N	20/06/1974
106	VÂNIA FERREIRA DE ARAUJO VICENTE DA SILVA	16	N	N	Pós-Graduação	8	0	N	21/10/1974
107	RENATA AZEVEDO DA CONCEICAO	16	N	N	Pós-Graduação	8	0	N	03/01/1977
108	RENATA DOS SANTOS BATISTA	16	N	N	Pós-Graduação	8	0	N	17/06/1977
109	ROSANE ARÉAS SILVA VIANA	16	N	N	Pós-Graduação	8	0	N	26/05/1978
110	ADRIANA GONÇALVES DA SILVA DE CARVALHO	16	N	N	Pós-Graduação	8	0	N	23/06/1980
111	MICHELE MACHADO DA SILVA	16	N	N	Pós-Graduação	8	0	N	01/06/1983
112	PRISCILA GOMES SILVA	16	N	N	Pós-Graduação	8	0	N	24/02/1995
113	DEIVISSON MAURICIO GOMES CAMPOS	16	N	S	Mestrado	10	2	N	13/07/1977
114	FLAVIA CASTRO DOS SANTOS	16	N	S	Pós-Graduação	10	1	N	31/08/1974
115	VALERIA REGINA LIMA SANTANA	16	N	S	Pós-Graduação	10	1	N	14/07/1977
116	BARBARA CASSIA MEIRELES TOMAZ	16	N	S	Pós-Graduação	10	1	N	04/07/1979
117	CELIA REGINA GREGORIO DA SILVA	16	N	S	Pós-Graduação	10	0	N	08/08/1975
118	MARY WILSE FRUTUOSO TEIXEIRA	16	N	S	Pós-Graduação	8	2	N	07/03/1973
119	VIVIANE FERREIRA RANGEL	16	N	S	Pós-Graduação	8	2	N	26/12/1974
120	LUCIANE FERRO DA SILVA	16	N	S	Pós-Graduação	8	2	N	19/10/1979
121	FLAVIA LIMA MANHÃES	16	N	S	Pós-Graduação	8	1	N	08/09/1977
122	ROSILENE MEDEIROS DE SOUSA	16	N	S	Pós-Graduação	8	1	N	15/04/1981
123	GRAZIELA PAULA DA SILVA FONSECA	16	N	S	Pós-Graduação	8	1	N	05/11/1983
124	LIDIANE BARCELOS TOLEDO RIBEIRO	16	N	S	Pós-Graduação	8	1	N	25/01/1984
125	ELIANE MENDES CARDOSO	16	N	S	Pós-Graduação	8	0	N	27/03/1972
126	LINDACI DE JESUS ALVES FERREIRA	16	N	S	Pós-Graduação	8	0	N	28/03/1980
127	SUELLEN PAULA DOS SANTOS	16	N	S	Pós-Graduação	8	0	N	19/04/1982
128	DEBORA DE ASSUMPCÃO MILAGRE VARGAS	15,5	N	S	Pós-Graduação	8	1	N	14/11/1988
129	ROSILENE DOS SANTOS SILVA	15	S	N	Graduação	10	0	N	01/04/1953
130	MARILUCIA DE SOUZA ABICHACRA	15	S	N	Graduação	10	0	N	14/02/1956
131	WDILSINERGES DE NAZARÉ LOPES RAIOL	15	S	N	Graduação	10	0	N	23/07/1960
132	ANGELA MARIA GATTO LOPES	15	S	N	Graduação	10	0	N	02/11/1960
133	ROSA MARIA DA SILVA	15	S	N	Graduação	10	0	N	30/05/1961
134	SOLANGE FERREIRA DA COSTA	15	S	N	Pós-Graduação	10	0	N	11/04/1964
135	SUELY GONÇALVES GOMES DA SILVA	15	S	N	Graduação	10	0	N	04/06/1964
136	VALERIA CANDIDO HENRIQUE	15	S	N	Graduação	10	0	N	29/11/1964
137	DALVA HELENA AVELINA DOS SANTOS	15	S	N	Graduação	10	0	N	29/06/1965
138	CRISTINA QUELEN GUIMARÃES PINTO	15	S	S	Graduação	10	0	N	20/07/1965
139	CLAUDIA BARCELOS PINTO	15	S	S	Graduação	10	2	N	21/08/1965
140	DERLI GRANATA DE ANDRADE OLIVEIRA	15	N	N	Pós-Graduação	10	3	N	19/12/1972
141	SOREYDE FERREIRA GURGEL	15	N	N	Graduação	10	3	N	02/12/1969
142	VALÉRIA ALVES DE MORAIS	15	N	N	Graduação	10	3	N	05/11/1970
143	MARTA VALÉRIA MACHADO SILVA	15	N	N	Graduação	10	2	N	23/05/1968
144	DANIELLE AGOSTINHO DA SILVA	15	N	N	Graduação	10	2	N	01/06/1973
145	DAIANI VIDAL DA SILVA	15	N	N	Graduação	10	2	N	21/12/1974
146	ANDRÉA PAULO DE SOUSA	15	N	N	Graduação	10	1	N	09/12/1970
147	CLAUDIA DA SILVA FERREIRA	15	N	N	Graduação	10	1	N	03/05/1974
148	JOSIANE DA COSTA OLIVEIRA	15	N	N	Graduação	10	1	N	01/05/1977
149	MARIA DAS CANDEIA SOUSA DA SILVA	15	N	N	Graduação	10	0	N	09/04/1966
150	MARIA DE FATIMA MESQUITA NASCIMENTO	15	N	N	Graduação	10	0	N	14/05/1968
151	MARIA DAS NEVES MARQUES VIANA MARTINS	15	N	N	Graduação	10	0	N	09/07/1969
152	ELLEN LUCY DE NOVAES COSTA DOS SANTOS	15	N	N	Graduação	10	0	N	27/07/1970
153	MIRIAN ANA DOMINGOS DO NASCIMENTO	15	N	N	Graduação	10	0	N	25/07/1977
154	ERIVALDO OLIVEIRA DA SILVA	15	N	N	Graduação	10	0	N	04/01/1981
155	NAPAULA DA SILVA CRUZ	15	N	N	Graduação	10	0	N	20/04/1981
156	JACKELINE GAMA RAMOS FERNANDES	15	N	N	Fundamental	10	1	N	20/08/1979
157	ELIZANGELA ALVES DOS SANTOS	15	N	S	Pós-Graduação	10	0	N	09/02/1973
158	CEILA SIMONE MOIZINHO DE MELO	15	N	S	Pós-Graduação	10	0	N	21/06/1974
159	IRACEMA MARTINS DA COSTA	15	N	S	Graduação	10	2	N	12/02/1970
160	ELIZA FÁTIMA DOS SANTOS COSTA	15	N	S	Graduação	10	2	N	13/06/1970
161	GILSEÁ MARIA DE AZEVEDO GOMES	15	N	S	Graduação	10	2	N	09/05/1971
162	ROBERTA BENASSULY GUAPYASSU MACHADO	15	N	S	Graduação	10	2	N	29/03/1979
163	KARLA MAGDA SILVA ROSA	15	N	S	Graduação	10	2	N	15/03/1983
164	MARIANA DO COUTO LIBARDI	15	N	S	Graduação	10	2	N	17/08/1983
165	CAROLINA ARAUJO CORREIA	15	N	S	Graduação	10	2	N	11/11/1990
166	ALESSANDRA NETTO DA COSTA	15	N	S	Graduação	10	1	N	12/03/1972
167	BERNARDETE DO CARMO LIMA TOSTES MANGARAVITE	15	N	S	Graduação	10	1	N	16/07/1975
168	DANIELA MAFFEI MIRANDA TARDELLI	15	N	S	Graduação	10	1	N	26/09/1976
169	MIDIÁ ALVES FREITAS OLMO	15	N	S	Graduação	10	1	N	12/05/1984
170	ANA CLAUDIA VEIGA CORRÊA VIEIRA	15	N	S	Graduação	10	0	N	02/07/1970
171	CARLA LUCIANA BATISTA DOS SANTOS	15	N	S	Graduação	10	0	N	11/11/1971
172	FABIANA ALMEIDA DE OLIVEIRA	15	N	S	Graduação	10	0	N	30/05/1973
173	GABRIELA COELHO DE BARCELOS	15	N	S	Graduação	10	0	N	14/08/1974
174	MARIANA MARCOLONGO DE SANTANA	15	N	S	Graduação	10	0	N	29/05/1984
175	JACKSON SILVA LARANJEIRA	15	N	S	Graduação	10	0	N	17/04/1986
176	ANDREIA DO NASCIMENTO OLIVEIRA	15	N	S	Graduação	10	0	N	02/07/1987
177	GILCELHA FERREIRA LEITE	14,5	S	N	Pós-Graduação	8	3	N	26/01/1963
178	VIVIANE DE MENEZES COLLEM	14,5	S	N	Pós-Graduação	10	0	N	28/08/1964
179	TÂNIA MARIA ABREU SILVA DE JESUS	14,5	S	S	Pós-Graduação	10	1	N	17/11/1964
180	EDINETE APICELO MACIEL	14,5	S	N	Pós-Graduação	8	0	N	09/05/1965



181	DAIANE RODRIGUES CUNHA RIBEIRO	14,5	N	N	Pós-Graduação	10	2	N	12/12/1981
182	MARIZA DOS SANTOS GAMA LAVAREDA	14,5	N	N	Pós-Graduação	10	1	N	21/06/1976
183	ROSANA PRISCILA DE ALMEIDA DA SILVA COSTA	14,5	N	N	Pós-Graduação	10	1	N	03/10/1980
184	TALITA GOMES DE SOUZA DE OLIVEIRA	14,5	N	N	Pós-Graduação	8	3	N	09/06/1989
185	MARIA TEREZA DA SILVA DUARTE	14,5	N	N	Pós-Graduação	8	2	N	02/06/1966
186	FABIANA DA SILVA CESAR BARBOSA	14,5	N	N	Pós-Graduação	8	2	N	27/11/1975
187	FÁTIMA FERREIRA LUCIO DA SILVA	14,5	N	N	Pós-Graduação	8	1	N	08/01/1976
188	JOANA DARC DE OLIVEIRA DE MATTOS	14,5	N	N	Pós-Graduação	8	1	N	28/04/1977
189	VANESA FERREIRA MARVILA	14,5	N	N	Pós-Graduação	8	1	N	20/11/1977
190	GABRIELA CARDOSO MELLO	14,5	N	N	Pós-Graduação	8	1	N	21/02/1978
191	ALINE CAMPOS SANTANA DA SILVA	14,5	N	N	Pós-Graduação	8	1	N	13/10/1980
192	RAYANNE KELEN REGLY OLIVEIRA	14,5	N	N	Pós-Graduação	8	1	N	01/03/1993
193	CARMEN LÚCIA DUMAS NASCIMENTO	14,5	N	N	Pós-Graduação	8	0	N	01/11/1967
194	LIZÂNGELA MARQUES MOREIRA CRUZ	14,5	N	N	Pós-Graduação	8	0	N	14/08/1971
195	AVONEIDE MARIA DOS SANTOS PEREIRA	14,5	N	N	Pós-Graduação	8	0	N	15/12/1973
196	ANA CLÁUDIA VARGAS DE SIQUEIRA COSTA	14,5	N	N	Pós-Graduação	8	0	N	25/05/1974
197	KEILA BAIENSE MARTINS CARDOSO	14,5	N	N	Pós-Graduação	8	0	N	25/09/1974
198	LUCIANE CALDAS DO COUTO	14,5	N	N	Pós-Graduação	8	0	N	25/06/1977
199	VIVIANE LOUVIS CORRÊA	14,5	N	N	Pós-Graduação	8	0	N	19/11/1978
200	CHERRYLL BRUNA DE OLIVEIRA KENUP	14,5	N	N	Pós-Graduação	8	0	N	15/10/1986
201	MARIA EDUARDA RIBEIRO DOS SANTOS	14,5	N	N	Pós-Graduação	8	0	N	30/12/1992
202	MARCELA JESUS DE OLIVEIRA	14,5	N	N	Graduação	10	0	N	13/04/1978
203	WILLA FIRMIANO DA SILVA COSTA	14,5	N	S	Pós-Graduação	10	1	N	12/01/1972
204	BÁRBARA FONSECA CORRÊA RAMOS PEREIRA	14,5	N	S	Pós-Graduação	10	0	N	19/03/1975
205	CRISTIANI ALVES DE ANDRADE	14,5	N	S	Pós-Graduação	8	2	N	19/02/1979
206	RAQUEL PINHO DA ROCHA	14,5	N	S	Pós-Graduação	8	1	N	30/01/1977
207	RENATA LIMA DOS SANTOS ADEGAS	14,5	N	S	Pós-Graduação	8	1	N	17/07/1980
208	VANESSA SIMIONATO RIBEIRO RODRIGUES	14,5	N	S	Pós-Graduação	8	1	N	01/07/1981
209	PAULA APARECIDA DOS SANTOS FEITOZA	14,5	N	S	Pós-Graduação	8	1	N	24/02/1983
210	CAMILA DOS SANTOS TORRES BRUNO	14,5	N	S	Pós-Graduação	8	1	N	28/03/1988
211	CAROLINNE CARVALHO DO AMARAL	14,5	N	S	Pós-Graduação	8	1	N	31/12/1993
212	SARA DE SOUZA DANTAS CORREIA	14,5	N	S	Pós-Graduação	8	0	N	12/11/1969
213	MICHELE RANGEL DE OLIVEIRA	14,5	N	S	Pós-Graduação	8	0	N	03/05/1977
214	LORRAINE DANIELE ALACOQUE FARIAS	14,5	N	S	Pós-Graduação	8	0	N	23/11/1995
215	JULIANA VENTAPANE	14,5	N	S	Graduação	10	1	N	30/05/1980
216	DORIANE PIONKEVICZ DE SOUZA	14,5	N	S	Graduação	10	0	S	17/06/1968
217	TEREZA DE AZEVEDO	14	S	N	Pós-Graduação	6	0	N	05/10/1962
218	ISABEL GOMES DE CARVALHO CAVALCANTI	14	S	N	Pós-Graduação	6	0	N	24/12/1964
219	JOZILENE FERREIRA DE LIMA SILVA	14	S	N	Pós-Graduação	6	3	N	09/09/1965
220	LÚCIA DE FÁTIMA BARRETO DE MORAES	14	N	N	Pós-Graduação	6	2	N	10/11/1966
221	VALERIA DE OLIVEIRA ALVES	14	N	N	Pós-Graduação	6	2	N	06/05/1974
222	JOCIVANIA CALDEIRA MANHÃES LIMA	14	N	N	Pós-Graduação	6	2	N	05/02/1975
223	MONICA DE MATOS SOUZA	14	N	N	Pós-Graduação	6	2	N	26/03/1976
224	ANA LÍVIA PAES DA CONCEIÇÃO BRAGA	14	N	N	Pós-Graduação	6	2	N	06/05/1983
225	JOSILENE DE CARVALHO MARTINS	14	N	N	Pós-Graduação	6	2	N	26/09/1983
226	FABÍOLA COSTA MACHADO DE SOUZA	14	N	N	Pós-Graduação	6	2	N	04/11/1984
227	MARISOL CHAVE NASCIMENTO	14	N	N	Pós-Graduação	6	2	N	20/08/1985
228	ZENILDA COSTA MARTINS SANTOS	14	N	N	Pós-Graduação	6	1	N	30/09/1973
229	EDINEIA RIBEIRO DA SILVA ALMEIDA	14	N	N	Pós-Graduação	6	1	N	18/12/1975
230	LUCIANA LOPES CORRÊA TEIXEIRA	14	N	N	Pós-Graduação	6	1	N	26/12/1975
231	RENATA FIRMINO DOS SANTOS GOMES	14	N	N	Pós-Graduação	6	1	N	29/12/1975
232	CICERO ROGERIO PINHEIRO DE FREITAS	14	N	N	Pós-Graduação	6	1	N	27/12/1977
233	JANAINA SILVA DA CRUZ	14	N	N	Pós-Graduação	6	1	N	29/08/1989
234	MARIZA HELENA NETTO RIBEIRO	14	N	N	Pós-Graduação	6	0	S	16/07/1972
235	ANA ROSANA MORAIS DAPARECIDA	14	N	N	Pós-Graduação	6	0	N	28/03/1966
236	CRISTIANE DA CONCEIÇÃO DE JESUS SILVA	14	N	N	Pós-Graduação	6	0	N	11/08/1968
237	GIRLENE MIRANDA	14	N	N	Pós-Graduação	6	0	N	07/11/1968
238	VERÔNICA DOS SANTOS ACTIS PEREIRA	14	N	N	Pós-Graduação	6	0	N	12/06/1969
239	VALDETE SILVESTRE RONCATTO	14	N	N	Pós-Graduação	6	0	N	28/06/1970
240	PATRICIA PAES DE AZEVEDO CALISTO	14	N	N	Pós-Graduação	6	0	N	13/07/1970
241	LEILA APARECIDA PEREIRA CABRAL GUIMARÃES DA FONSECA	14	N	N	Pós-Graduação	6	0	N	25/10/1970
242	VERA LUCIA MACHADO DA SILVEIRA	14	N	N	Pós-Graduação	6	0	N	16/01/1971
243	REJANE MARIA COSTA DOREA	14	N	N	Pós-Graduação	6	0	N	10/02/1971
244	LOURINETE GOMES DA SILVA BARRETO	14	N	N	Pós-Graduação	6	0	N	08/07/1971
245	MARIA ONEIDE DA SILVA MENDES	14	N	N	Pós-Graduação	6	0	N	16/07/1973
246	LEILA PINHEIRO DOS SANTOS	14	N	N	Pós-Graduação	6	0	N	09/12/1973
247	FATIMA GOMES CARDOZO VIEIRA	14	N	N	Pós-Graduação	6	0	N	21/07/1975
248	JACIRA FONTES DE FREITAS	14	N	N	Pós-Graduação	6	0	N	28/07/1976
249	MARIA JOSE RODRIGUES DA SILVA AMANCIO	14	N	N	Pós-Graduação	6	0	N	19/03/1979
250	CRISTIANE BRAGA CRUZ	14	N	N	Pós-Graduação	6	0	N	16/09/1979
251	ANDREA GARCIA SCHMIDT	14	N	N	Pós-Graduação	6	0	N	04/10/1979
252	EVERTON RAMOS DE ASSIS NASCIMENTO	14	N	N	Pós-Graduação	6	0	N	19/01/1985
253	DEBORAH COSTA DA SILVA DUTRA	14	N	N	Pós-Graduação	6	0	N	26/09/1987
254	BIANCA PIMENTEL MACIEL	14	N	N	Pós-Graduação	6	0	N	20/03/1995
255	ANA CAROLINA DA SILVA BARBOSA	14	N	N	Pós-Graduação	6	0	N	29/12/1996
256	CINTIA CRISTINA DA SILVA OLIVEIRA NASCIMENTO	14	N	N	Graduação	10	1	N	30/05/1979
257	FLAVIA RANGEL DE OLIVEIRA FERREIRA	14	N	S	Pós-Graduação	8	2	N	19/06/1980
258	MARIANA DA SILVA TELLES ARAUJO LIMA	14	N	S	Pós-Graduação	8	1	N	13/06/1984
259	RENATA DE SOUZA COUTINHO CARVALHO PERES	14	N	S	Pós-Graduação	8	1	N	23/05/1989
260	FABIANA DA SILVA SANTOS	14	N	S	Pós-Graduação	6	2	N	28/11/1976



261	CHRISTINE SAMPAIO DA FONSECA RODRIGUES	14	N	S	Pós-Graduação	6	2	N	14/08/1985
262	BIANCA PEREIRA DA SILVA	14	N	S	Pós-Graduação	6	2	N	19/06/1991
263	FERNANDA DE SOUZA SILVA	14	N	S	Pós-Graduação	6	2	N	10/12/1992
264	SIMONE MENDES DA COSTA	14	N	S	Pós-Graduação	6	1	N	27/12/1977
265	PRISCILA GARCIA VIANA	14	N	S	Pós-Graduação	6	1	N	14/05/1979
266	RACHEL PAULUCCI DE ASSIS CALAZANGE	14	N	S	Pós-Graduação	6	1	N	07/12/1985
267	GISELLE MONTEIRO DA SILVA ARAUJO	14	N	S	Pós-Graduação	6	1	N	12/05/1991
268	JULIANA LINS DE CARVALHO	14	N	S	Pós-Graduação	6	1	N	04/04/1992
269	THAMIRIS CARDOSO ELESBAO DE ALMEIDA	14	N	S	Pós-Graduação	6	1	N	14/09/1993
270	SINDI LIMA NUNES	14	N	S	Pós-Graduação	6	1	N	19/03/1998
271	RITA DE CÁSSIA DOS SANTOS DE SOUZA	14	N	S	Pós-Graduação	6	0	N	10/08/1966
272	ROSE MARCIA ALVES DINIZ MARTINS	14	N	S	Pós-Graduação	6	0	N	04/09/1969
273	MARIA DE LOURDES ROSA	14	N	S	Pós-Graduação	6	0	N	09/02/1972
274	SUENI LIMA DA SILVA	14	N	S	Pós-Graduação	6	0	N	25/07/1975
275	ALESSANDRA FARIAS	14	N	S	Pós-Graduação	6	0	N	30/04/1976
276	MARCELO DO NASCIMENTO BARROS	14	N	S	Pós-Graduação	6	0	N	01/08/1977
277	PRISCILA NEVES DE OLIVEIRA	14	N	S	Pós-Graduação	6	0	N	12/07/1978
278	NAYANA ROSA DE MORAES	14	N	S	Pós-Graduação	6	0	N	06/02/1997
279	JULIANA LESSA BATISTA DA SILVA COSTA	14	N	S	Pós-Graduação	6	0	N	15/12/1997
280	AMANDA JULIA FERREIRA BONILHO	14	N	S	Pós-Graduação	6	0	N	29/03/1999
281	ELZA ROSA DA SILVA GOMES	13,5	S	N	Pós-Graduação	10	3	N	26/03/1964
282	SONIA MARIA ROSA DOS SANTOS RANGEL	13,5	S	S	Pós-Graduação	10	0	N	08/07/1964
283	CATIA ANICETO CARVALHO MOURÃO	13,5	N	N	Pós-Graduação	10	2	N	12/02/1973
284	JALDEMARARA CARNEIRO SANTOS	13,5	N	N	Pós-Graduação	10	1	N	01/03/1967
285	FÁBIA FIGUEIREDO DE FREITAS	13,5	N	N	Pós-Graduação	10	1	N	07/04/1974
286	LUCIANA SILVA E SOUZA	13,5	N	N	Pós-Graduação	10	0	N	24/08/1966
287	MARIA APARECIDA MARTINS DAUMAS	13,5	N	N	Pós-Graduação	10	0	N	27/10/1966
288	ILANA GUIMARAES GRAVINO	13,5	N	N	Pós-Graduação	10	0	N	12/01/1975
289	VERILANDIA CRUZ LANDIM	13,5	N	N	Pós-Graduação	10	0	N	16/01/1976
290	SIMONE DA SILVA OLIVEIRA	13,5	N	N	Pós-Graduação	10	0	N	08/06/1976
291	LEIDIANE DA SILVA SOUSA DE ASSIS	13,5	N	N	Pós-Graduação	10	0	N	29/11/1981
292	LUCIANA MORAES CESÁRIO	13,5	N	N	Pós-Graduação	6	982	N	09/08/1981
293	GLEICE LUISA DA SILVA MADEIRA	13,5	N	N	Pós-Graduação	6	1	N	15/02/1981
294	RENATA GOMES DA GAMA PELLUZZO	13,5	N	S	Pós-Graduação	10	2	N	30/09/1969
295	SANDRA MARIA GUIMARÃES MOTA	13,5	N	S	Pós-Graduação	10	1	N	20/06/1970
296	MÁRCIA VALÉRIA DE ALMEIDA SALVADOR	13,5	N	S	Pós-Graduação	10	1	N	03/09/1972
297	ALINE SIQUEIRA DE SANT ANNA	13,5	N	S	Pós-Graduação	10	1	N	22/12/1977
298	THAIS BARBOSA BARRETO	13,5	N	S	Pós-Graduação	10	1	N	11/09/1978
299	JULIANA HOTT DE OLIVEIRA	13,5	N	S	Pós-Graduação	10	1	N	18/10/1984
300	VANUSA CHAVES MATA	13,5	N	S	Pós-Graduação	10	0	N	04/04/1970
301	FABRICIA ESPINDOLA BOTELHO	13,5	N	S	Pós-Graduação	10	0	N	18/04/1976
302	DÉBORA DA SILVA DOS SANTOS	13,5	N	S	Pós-Graduação	10	0	N	22/02/1978
303	ELIANE JÚLIA DA SILVA	13,5	N	S	Pós-Graduação	10	0	N	02/01/1980
304	FRANCIONE DIAS DIOGO	13,5	N	S	Pós-Graduação	10	0	N	03/01/1982
305	ARACI DA SILVA NETA MARTINS	13,5	N	S	Pós-Graduação	8	0	N	31/01/1967
306	MÁRCIA MARIA CARVALHO	13,5	N	S	Graduação	10	1	N	27/10/1977
307	MARGARETH MUNIZ DE SOUZA	13	S	N	Graduação	8	3	N	08/06/1955
308	MARIA DE CÁSSIA DE CARVALHO	13	S	N	Graduação	10	0	N	24/08/1958
309	ANGELA MARIA PEREIRA SOUZA	13	S	N	Graduação	10	0	N	20/01/1962
310	MARIA ALICE MOREIRA DE CASTRO SOUZA	13	S	N	Graduação	10	2	N	09/06/1963
311	MARIA CRISTINA MARTINHO FERREIRA DA SILVA SIQUEIRA	13	S	S	Graduação	8	0	N	24/08/1964
312	CLOVIS ROBERTO SANT ANNA COSTA	13	S	S	Graduação	10	0	N	25/04/1965
313	JACQUELINE RAFAELA MARTINS GENEZIO	13	S	S	Graduação	10	0	N	10/12/1965
314	LUCAS GARCIA NUNES	13	N	N	Mestrado	4	0	N	04/07/1988
315	LEUSA CRISTINA CARDOSO RODRIGUES PAES	13	N	N	Pós-Graduação	10	1	N	08/08/1969
316	CRISTINA JOSEFA LOURENÇO BECK	13	N	N	Pós-Graduação	6	1	N	27/12/1990
317	ANA PAULA MARIA DA SILVA	13	N	N	Graduação	10	2	N	05/07/1977
318	CAMILA DE ALMEIDA CURVELLO	13	N	N	Graduação	10	0	N	30/12/1987
319	GABRIELE GOMES PEREIRA	13	N	N	Graduação	10	0	N	24/01/1991
320	SIMONE GOMES DE OLIVEIRA	13	N	N	Graduação	8	3	N	03/12/1975
321	ROZANA SOARES NEVES RAYMUNDO	13	N	N	Graduação	8	3	N	27/07/1979
322	ANA PAULA GUILHERME DE ARAUJO OLIVEIRA	13	N	N	Graduação	8	3	N	06/01/1992
323	JORGINA AUXILIADORA SILVA DE OLIVEIRA	13	N	N	Graduação	8	2	N	15/07/1967
324	SANDRA MARINS DE OLIVEIRA	13	N	N	Graduação	8	2	N	20/09/1980
325	EWELYN ALMEIDA BARBOSA GOMES	13	N	N	Graduação	8	1	S	16/01/1995
326	NEIDE SUELY DE OLIVEIRA SOARES CREPALDI	13	N	N	Graduação	8	1	N	07/12/1968
327	KATIA CILENE PASSOS DE SOUZA SILVA	13	N	N	Graduação	8	1	N	27/06/1969
328	MÁRCIA DA SILVA FRANCA	13	N	N	Graduação	8	1	N	13/06/1973
329	DEBORA LEAL RIBEIRO RAMOS	13	N	N	Graduação	8	1	N	01/10/1973
330	DEVILENE GONCALVES MATOS	13	N	N	Graduação	8	1	N	17/08/1975
331	SAMANTHA FERNANDES VARGAS GOMES	13	N	N	Graduação	8	1	N	12/01/1977
332	ADRIANA LEOPOLDINO CORDEIRO	13	N	N	Graduação	8	1	N	05/01/1980
333	JANILCE PORTO DA SILVEIRA	13	N	N	Graduação	8	1	N	01/11/1981
334	TALITA DA CONCEICAO ALVES NUNES	13	N	N	Graduação	8	1	N	06/02/1984
335	CARLA REGINA MACEDO DUARTE	13	N	N	Graduação	8	1	N	26/11/1984
336	LARISSA DA SILVA FERREIRA	13	N	N	Graduação	8	1	N	23/05/1990
337	ANNA CLARA PEREIRA ALVES	13	N	N	Graduação	8	1	N	02/03/1996
338	PATRÍCIA HENRIQUES MACEDO	13	N	N	Graduação	8	0	N	30/09/1967
339	SUELÍ DE FÁTIMA DA SILVEIRA REZENDE	13	N	N	Graduação	8	0	N	25/11/1967
340	MARIA ANGELA FERREIRA RIBEIRO	13	N	N	Graduação	8	0	N	18/08/1969



341	LUANA MARTINS MIRANDA	13	N	N	Graduação	8	0	N	07/05/1982
342	ELY CORREA	13	N	S	Pós-Graduação	10	0	N	25/11/1970
343	DEBORA MORAES GOMES	13	N	S	Pós-Graduação	8	2	N	24/10/1975
344	MAYARA CAETANO FERREIRA RODRIGUES	13	N	S	Pós-Graduação	8	1	N	18/03/1990
345	LUCIANA DE MELLO MORAES CARVALHO	13	N	S	Graduação	10	3	S	21/01/1974
346	CECÍLIA MACHADO MACEDO LIMA	13	N	S	Graduação	10	3	N	30/04/1980
347	ANA LÚCIA NASCIMENTO DE OLIVEIRA SALLES	13	N	S	Graduação	10	2	N	13/04/1968
348	CRISTINA FERREIRA DA SILVA	13	N	S	Graduação	10	2	N	16/01/1974
349	DANIELE LEITE DA SILVA	13	N	S	Graduação	10	1	N	10/05/1978
350	FABIANA ALMEIDA DA COSTA	13	N	S	Graduação	10	1	N	27/04/1979
351	MICHELLE DE SOUZA HELICH	13	N	S	Graduação	10	1	N	21/09/1983
352	ANA WALESKA MESQUITA	13	N	S	Graduação	10	1	N	02/12/1987
353	RUTH LIMA PEREIRA	13	N	S	Graduação	8	2	N	28/03/1980
354	LIVIA HELENA JARDIM MENEZES DA SILVA	13	N	S	Graduação	8	2	N	25/04/1982
355	MABEL PATRICIO DE OLIVEIRA NOGUEIRA	13	N	S	Graduação	8	2	N	29/03/1983
356	CELMAR DOS SANTOS SILVA NEVES CONCEIÇÃO	13	N	S	Graduação	8	2	N	25/09/1985
357	FABIANA PORTO ALVES	13	N	S	Graduação	8	1	N	02/04/1978
358	VANIA CONCEICAO DE SOUSA E PEREIRA	13	N	S	Graduação	8	1	N	07/05/1982
359	JENAINA DO NASCIMENTO OLIVEIRA SILVA	13	N	S	Graduação	8	1	N	13/05/1990
360	LUZIA ALEXSILBA DE SOUSA FELIX	13	N	S	Graduação	8	0	N	13/12/1979
361	SABRINA BOTELHO MORAES SARMENTO	13	N	S	Graduação	8	0	N	15/10/1980
362	PATRÍCIA GOMES MANHÃES	13	N	S	Graduação	8	0	N	15/10/1983
363	MARCIA RITA DIAS LAZARUS NUNES	12,5	S	N	Pós-Graduação	8	0	N	29/10/1959
364	MARIA APARECIDA SILVA DUARTE	12,5	S	N	Pós-Graduação	6	0	N	27/05/1962
365	CLAUDINEA DA SILVA SOUZA	12,5	S	N	Pós-Graduação	6	0	N	04/10/1962
366	MARLUCI CORREA CAETANO	12,5	S	N	Pós-Graduação	6	0	N	02/11/1963
367	ROSEMERE MAGALHÃES DOS SANTOS	12,5	S	S	Pós-Graduação	10	0	N	11/04/1964
368	MICHELE GORNÍ LEONARDO ROTOONDO DO NASCIMENTO	12,5	N	N	Pós-Graduação	8	0	N	06/03/1979
369	RAQUEL DOS SANTOS BATISTA	12,5	N	N	Pós-Graduação	6	66	N	08/10/1979
370	MONICA ARAUJO DE FREITAS FLOR	12,5	N	N	Pós-Graduação	6	3	N	19/08/1974
371	ROSANGELA FRANCISCA SANTANA PESSANHA	12,5	N	N	Pós-Graduação	6	2	N	04/02/1969
372	ANA CRISTINA ARAUJO DE SOUSA RAMOS	12,5	N	N	Pós-Graduação	6	2	N	04/02/1977
373	VANESSA DINIZ ROCHA PAIXÃO	12,5	N	N	Pós-Graduação	6	2	N	04/06/1980
374	EDNA DA SILVA MARIA	12,5	N	N	Pós-Graduação	6	2	N	16/04/1986
375	NAYARA COLLIN DE OLIVEIRA SOUZA LOPES	12,5	N	N	Pós-Graduação	6	2	N	01/03/1992
376	FERNANDA CRISTINA CARDOSO MOURA	12,5	N	N	Pós-Graduação	6	1	N	21/09/1978
377	FLAVIANE DE OLIVEIRA BARBOSA SANTOS	12,5	N	N	Pós-Graduação	6	1	N	26/10/1981
378	FÁBIA FAUSTO DA SILVA FERREIRA	12,5	N	N	Pós-Graduação	6	1	N	24/03/1982
379	ANA MARA CUNHA DA SILVA	12,5	N	N	Pós-Graduação	6	1	N	14/09/1986
380	RÍZIA TONASSI PARREIRA	12,5	N	N	Pós-Graduação	6	1	N	25/03/1994
381	ALYNE GOMES MOLINAROLI GARCIA	12,5	N	N	Pós-Graduação	6	1	N	27/04/1994
382	MARIA EDUARDA FIGUEIRO MOREIRA RODR DE MELLO	12,5	N	N	Pós-Graduação	6	1	N	29/07/1997
383	ELI PEREIRA RIBEIRO MOREIRA	12,5	N	N	Pós-Graduação	6	0	N	24/09/1966
384	ELIANE RAMOS GONÇALVES	12,5	N	N	Pós-Graduação	6	0	N	04/10/1968
385	ANA LÚCIA RODRIGUEZ MARTINS	12,5	N	N	Pós-Graduação	6	0	N	23/06/1969
386	VANIA LUCIA CORREA GOMES LOPES	12,5	N	N	Pós-Graduação	6	0	N	18/12/1969
387	CLAUDIA CRISTINA PINTO PEREIRA	12,5	N	N	Pós-Graduação	6	0	N	28/12/1971
388	MARIA CLÁUDIA PINHEIRO SILVA	12,5	N	N	Pós-Graduação	6	0	N	08/02/1973
389	ELIANE MIRANDA BATISTA LIMA	12,5	N	N	Pós-Graduação	6	0	N	26/04/1975
390	MAGALI ODILIA SILVA DE OLIVEIRA	12,5	N	N	Pós-Graduação	6	0	N	29/10/1975
391	KATIA CILENE OLIVEIRA DE SOUZA DUARTE	12,5	N	N	Pós-Graduação	6	0	N	02/11/1976
392	ALESSANDRA DE OLIVEIRA SOUZA SILVA	12,5	N	N	Pós-Graduação	6	0	N	07/04/1978
393	JULIANA CRISTINA SILVA DOS SANTOS SOUZA	12,5	N	N	Pós-Graduação	6	0	N	09/04/1991
394	RAFAELLI DIAS DE LIMA SILVA	12,5	N	N	Pós-Graduação	6	0	N	18/05/1994
395	ANA PAULA DE BARROS FERREIRA NASCIMENTO	12,5	N	N	Pós-Graduação	6	0	N	01/03/1996
396	ALAN GOMES BASTOS	12,5	N	N	Pós-Graduação	6	0	N	19/11/1997
397	MARGARETH VERISSIMO DA SILVA	12,5	N	N	Graduação	8	2	N	05/02/1971
398	VANESSA CRISTINA PEREIRA DA SILVA	12,5	N	N	Graduação	8	2	N	17/08/1977
399	CAROLINE GONÇALVES PEREIRA DA SILVA	12,5	N	N	Graduação	8	2	N	03/10/1991
400	CARLI MARIA BERNARDO DIAS	12,5	N	N	Graduação	8	1	N	11/01/1978
401	CARMELA IMPROTA	12,5	N	N	Graduação	8	1	N	02/01/1992
402	VANADI SILVA NORONHA PINTO	12,5	N	N	Graduação	8	0	N	22/10/1974
403	THAMARA VIZZONI VIEIRA REZIER	12,5	N	S	Pós-Graduação	8	0	N	18/07/1992
404	ENOI BARROS JUNQUEIRA	12,5	N	S	Pós-Graduação	6	2	N	08/09/1973
405	ANGELA PATRÍCIA DA SILVA	12,5	N	S	Pós-Graduação	6	2	N	08/09/1976
406	ALINE MATTOS LOFRANO	12,5	N	S	Pós-Graduação	6	2	N	08/07/1981
407	LÍVIA CRUZ DE MOURA	12,5	N	S	Pós-Graduação	6	2	N	27/12/1983
408	LÍDIA DE OLIVEIRA RODRIGUES	12,5	N	S	Pós-Graduação	6	2	N	17/02/1985
409	VALERIA TELES DA SILVA ASSIS	12,5	N	S	Pós-Graduação	6	2	N	24/12/1986
410	ALESSANDRA MEDEIROS	12,5	N	S	Pós-Graduação	6	1	N	10/04/1969
411	JULIO CEZAR PEREIRA FELIX DE OLIVEIRA	12,5	N	S	Pós-Graduação	6	1	N	29/03/1976
412	JOSIANE MOREIRA DE MELO MACÊDO	12,5	N	S	Pós-Graduação	6	1	N	01/07/1978
413	CARLOS AUGUSTO DE NOVAES	12,5	N	S	Pós-Graduação	6	1	N	27/12/1983
414	ANDRÉA CORRÊA MORENO	12,5	N	S	Pós-Graduação	6	0	N	20/01/1976
415	MARIA GABRIELA DAMASCENO EVANGELISTA	12,5	N	S	Pós-Graduação	6	0	N	21/02/1983
416	TAÍS COELHO MATOS DE OLIVEIRA SILVA	12,5	N	S	Pós-Graduação	6	0	N	01/03/1983
417	ALINE OLIVEIRA DOS SANTOS	12,5	N	S	Pós-Graduação	6	0	N	11/05/1987
418	ANGELA MARIA DE ALMEIDA OLIVEIRA	12	S	N	-	10	0	N	04/07/1948
419	ELZA MARIA BAPTISTA DE ARAUJO PINHEIRO LUCIO	12	S	S	-	10	3	N	26/03/1955
420	MARIA LUCIA DA SILVA SAMPAIO DA FONSECA	12	S	N	Pós-Graduação	6	0	N	27/05/1956



421	MARINES FRANCISCO DE FREITAS	12	S	N	-	10	0	N	12/08/1961
422	ELIANE PEREIRA RIBEIRO	12	S	N	Pós-Graduação	4	0	N	08/02/1964
423	MARIA DE FÁTIMA SILVA	12	S	S	-	10	0	N	23/03/1964
424	SANDRA REGINA XAVIER DE SOUZA	12	S	N	Pós-Graduação	6	0	N	13/06/1964
425	DARLENE CARDOSO DE SOUZA	12	S	N	Pós-Graduação	4	0	N	25/12/1965
426	ROSILANDIA RANGEL DO CARMO	12	N	N	Pós-Graduação	10	2	N	02/08/1980
427	SANDRA REGINA DA SILVA	12	N	N	Pós-Graduação	8	2	N	07/03/1976
428	EMANUELE MANHÃES MIRANDA	12	N	N	Pós-Graduação	6	1	N	17/07/1980
429	FERNANDA LAMBRANHO SALDANHA	12	N	N	Pós-Graduação	6	0	N	13/04/1990
430	ELISTEPHANY LEAL TAVARES	12	N	N	Pós-Graduação	6	0	N	01/03/1994
431	IVANETE DA PAIXÃO SOUZA LISBOA	12	N	N	Pós-Graduação	4	2	N	10/10/1982
432	TAÍS BARCELOS JULIÃO	12	N	N	Pós-Graduação	4	2	N	03/03/1984
433	ERODIAS PEREIRA PENA	12	N	N	Pós-Graduação	4	2	N	16/02/1987
434	JAQUELINE ALVES DO NASCIMENTO BRAGA	12	N	N	Pós-Graduação	4	2	N	14/10/1989
435	EMILIA DA SILVA SIQUEIRA	12	N	N	Pós-Graduação	4	2	N	29/12/1989
436	STELLA ANTUNES MORAES PEREIRA	12	N	N	Pós-Graduação	4	2	N	19/08/1991
437	TAIZA TOLEDO DE CARVALHO	12	N	N	Pós-Graduação	4	2	N	25/08/1992
438	THAYANE DE ASSIS E SILVA GARCEZ	12	N	N	Pós-Graduação	4	2	N	18/04/1995
439	LUCIANA ANTUNES DA SILVA LIMA	12	N	N	Pós-Graduação	4	2	N	10/04/1996
440	ALANA LINDINA MARTINS SIMAS FERREIRA	12	N	N	Pós-Graduação	4	2	N	26/12/1999
441	PATRICIA PENHA GRAVINA BASSU	12	N	N	Pós-Graduação	4	1	N	12/08/1970
442	JAQUELINE DE SOUZA NOGUEIRA	12	N	N	Pós-Graduação	4	1	N	20/04/1972
443	ADRIANA PAULA SILVA	12	N	N	Pós-Graduação	4	1	N	13/12/1973
444	LUCIANA DE SOUZA PASCOAL FONSECA	12	N	N	Pós-Graduação	4	1	N	18/10/1974
445	FABIANA DO VALE SOARES ROSA	12	N	N	Pós-Graduação	4	1	N	09/03/1977
446	JUSSIARA GONÇALVES PORTO DO ROSARIO	12	N	N	Pós-Graduação	4	1	N	06/12/1977
447	ANA PATRICIA DOS SANTOS MARINHO	12	N	N	Pós-Graduação	4	1	N	25/11/1978
448	LUCIANA AZEDIAS DOS SANTOS	12	N	N	Pós-Graduação	4	1	N	22/12/1979
449	ELEN DE SOUZA OLIVEIRA FIGUEIREDO	12	N	N	Pós-Graduação	4	1	N	27/06/1981
450	FERNANDA PENELLO DIGNAZIO	12	N	N	Pós-Graduação	4	1	N	06/08/1983
451	CRISTIANE OLIVEIRA DA SILVA	12	N	N	Pós-Graduação	4	1	N	18/02/1984
452	GRACIELE GOMES DE CASTRO SEVERIANO	12	N	N	Pós-Graduação	4	1	N	14/06/1992
453	THAMIRYS ANTÃO LYRA CARDOSO	12	N	N	Pós-Graduação	4	1	N	06/09/1997
454	MAYARA DOS SANTOS GONÇALVES	12	N	N	Pós-Graduação	4	1	N	26/04/1998
455	ANA LARA MIRANDA GONÇALVES	12	N	N	Pós-Graduação	4	1	N	15/03/2001
456	LUIZA HELENA DA SILVA COSTA	12	N	N	Pós-Graduação	4	0	N	22/12/1966
457	ANA LUCIA MARQUES DE SOUZA ALVES	12	N	N	Pós-Graduação	4	0	N	07/04/1968
458	CLAUDIA REGINA GOMES NEVES DE MORAIS	12	N	N	Pós-Graduação	4	0	N	31/08/1972
459	ALEXANDRA BARBOSA DO NASCIMENTO	12	N	N	Pós-Graduação	4	0	N	06/11/1972
460	DENISE DA SILVA MANGUEIRA	12	N	N	Pós-Graduação	4	0	N	06/08/1973
461	RONALD HOBERT OLIVEIRA LISBOA	12	N	N	Pós-Graduação	4	0	N	06/02/1975
462	VANIA MOREIRA LOPES	12	N	N	Pós-Graduação	4	0	N	15/12/1975
463	ELIZANGELA BARBOSA OLIVEIRA	12	N	N	Pós-Graduação	4	0	N	22/04/1978
464	BEATRIZ DO NASCIMENTO PRUDENCIO DE SOUZA	12	N	N	Pós-Graduação	4	0	N	14/12/1978
465	THAÍS PEREIRA BATISTA DE OLIVEIRA	12	N	N	Pós-Graduação	4	0	N	17/05/1979
466	GRACIELE TELES MEDEIROS KEYER	12	N	N	Pós-Graduação	4	0	N	20/01/1981
467	ROSÂNGELA MONTEIRO RANGEL	12	N	N	Pós-Graduação	4	0	N	22/03/1981
468	GLEICILAINE SOUZA DA SILVA	12	N	N	Pós-Graduação	4	0	N	21/02/1989
469	ANNA GLEIZI DE ARAUJO MAIA	12	N	N	Pós-Graduação	4	0	N	05/03/1992
470	RAIZA MANHAES ROCHA	12	N	N	Pós-Graduação	4	0	N	21/05/1992
471	EMANUELI MARQUES DA SILVA PRATA	12	N	N	Pós-Graduação	4	0	N	13/10/1997
472	LORENA LOPES DE CARVALHO	12	N	N	Pós-Graduação	4	0	N	25/02/2000
473	AMANDA EYER CONSIDERA DJURIC	12	N	N	Pós-Graduação	4	0	N	21/06/2000
474	BEATRIZ FREIRE REINOZO RAMALHO	12	N	N	Pós-Graduação	4	0	N	14/12/2000
475	CHARBELLE SALUM FAHUR DE ALBUQUERQUE	12	N	N	Graduação	8	1	N	15/05/1983
476	VALDETE DE SOUZA FONSECA	12	N	N	-	10	3	N	01/01/1971
477	SONIA MARIA TORRES DAFON	12	N	N	-	10	2	N	13/01/1976
478	BRUNA BATISTA PAULINO LEAL	12	N	N	-	10	2	N	14/08/1981
479	MARIA LÚCIA CARVALHO BERSOT	12	N	N	-	10	0	N	13/04/1966
480	ANGELICA DE ALMEIDA SARDINHA	12	N	N	-	10	0	N	27/08/1966
481	ELIANE FERNANDES DA SILVA RIBEIRO	12	N	N	-	10	0	N	11/11/1967
482	ADRIANA SALES FERREIRA PINTO	12	N	N	-	10	0	N	25/03/1968
483	MONICA PEREIRA COUTINHO DAVID	12	N	N	-	10	0	N	26/01/1971
484	VALDINEIA ROMÃO FLAUZINO	12	N	N	-	10	0	N	22/04/1972
485	CARMEN LUCIA PEREIRA RIBEIRO	12	N	N	-	10	0	N	23/09/1973
486	ALESSANDRA NASCIMENTO DE SOUZA.	12	N	N	-	10	0	N	31/05/1978
487	JAQUELINE DA SILVA SANTOS	12	N	N	-	10	0	N	05/09/1980
488	ALINE DE OLIVEIRA DE SOUZA	12	N	S	Pós-Graduação	6	2	N	11/07/1978
489	ROSIANE SODRÉ DE OLIVEIRA BATISTA	12	N	S	Pós-Graduação	6	2	N	11/09/1981
490	PALOMA SOUZA DA SILVA	12	N	S	Pós-Graduação	6	2	N	21/08/1988
491	TATIANA ALVES RODRIGUES	12	N	S	Pós-Graduação	6	1	S	01/07/1986
492	MONIQUE DE SOUZA	12	N	S	Pós-Graduação	6	1	N	27/02/1992
493	TAMIRIS LEAL DE SENA LEMOS	12	N	S	Pós-Graduação	6	0	N	10/05/1990
494	MARIA APARECIDA DA SILVA RAIMUNDO DUTRA FILHA	12	N	S	Pós-Graduação	4	3	N	03/12/1972
495	DEBORA CRISTINA COSTA CHAGAS ABREU	12	N	S	Pós-Graduação	4	2	N	23/06/1983
496	MICHELLY APARECIDA FERREIRA BORGES DE SOUZA	12	N	S	Pós-Graduação	4	2	N	03/01/1989
497	MARCIANE MOREIRA DE SOUZA	12	N	S	Pós-Graduação	4	2	N	11/07/1990
498	BEATRIZ DA CUNHA PINTO ACÁCIO	12	N	S	Pós-Graduação	4	2	N	07/05/1994
499	MAISA SANTOS DA SILVA NUNES	12	N	S	Pós-Graduação	4	1	N	25/11/1981
500	RAQUEL SUANE MEIRA DE SOUZA	12	N	S	Pós-Graduação	4	1	N	06/01/1982



501	ROSANA DE MELO LIMA	12	N	S	Pós-Graduação	4	1	N	18/03/1982
502	JULIANA FERRAZ FARIA	12	N	S	Pós-Graduação	4	1	N	16/02/1987
503	WALECKSON BARBOSA CHAVES	12	N	S	Pós-Graduação	4	1	N	08/08/1990
504	ELLEM BARRETO DE OLIVEIRA	12	N	S	Pós-Graduação	4	1	N	16/06/1995
505	PALOMA PEREIRA DE OLIVEIRA DAVIDOVICH	12	N	S	Pós-Graduação	4	1	N	24/02/2000
506	HELTON SOARES MOYLE	12	N	S	Pós-Graduação	4	0	S	10/04/1995
507	ROSENILDA SANTOS SILVA LOUZADA DE SOUZA	12	N	S	Pós-Graduação	4	0	N	02/12/1969
508	MARCIA DORA BATISTA DA VEIGA AZAMOR	12	N	S	Pós-Graduação	4	0	N	15/12/1970
509	JANAYNA APARECIDA DE AMORIM BRAZ	12	N	S	Pós-Graduação	4	0	N	09/10/1985
510	MARSELLE ABICALIL SANTOS OLIVEIRA	12	N	S	Pós-Graduação	4	0	N	07/06/1986
511	MARTHA RODRIGUES OLIVEIRA ROCHA	12	N	S	Pós-Graduação	4	0	N	13/06/1986
512	TATIANE COSTA DOS SANTOS	12	N	S	Pós-Graduação	4	0	N	09/08/1990
513	MARIANA CARLA DA SILVA BRAZ	12	N	S	Pós-Graduação	4	0	N	07/09/1993
514	TAILANE ARAUJO DE SOUZA	12	N	S	Pós-Graduação	4	0	N	16/10/1993
515	MARCIENE VARGAS VIEIRA	12	N	S	Pós-Graduação	4	0	N	02/01/1994
516	LÉIA DA SILVA GOMES	12	N	S	Pós-Graduação	4	0	N	25/02/1994
517	CAROLINA PINTO DA SILVA CASTRO CALDEIRA	12	N	S	Pós-Graduação	4	0	N	22/07/1994
518	GLEICIANE SILVA NUNES	12	N	S	Pós-Graduação	4	0	N	27/02/1997
519	VITORIA LOUREDO CAETANO	12	N	S	Pós-Graduação	4	0	N	25/02/2000
520	RAPHAELIN LINS BATISTA	12	N	S	Pós-Graduação	4	0	N	14/08/2000
521	JULIANA TELES SA DA LUZ	12	N	S	Pós-Graduação	4	0	N	02/10/2000
522	PEDRO HENRIQUE RODRIGUES PIMENTEL	12	N	S	Pós-Graduação	4	0	N	14/06/2001
523	ANA PAULA CARDOSO DA SILVA	12	N	S	Graduação	8	0	N	27/04/1977
524	BEATRIZ PEREIRA GARCEZ	12	N	S	-	10	5	N	17/02/1987
525	ANDREA PACHECO LINS	12	N	S	-	10	2	N	13/10/1972
526	TATIANA VIANA DA SILVA COSTA	12	N	S	-	10	2	N	30/05/1979
527	LEILA CRISOSTOMO BATISTA ROCHA	12	N	S	-	10	2	N	02/08/1979
528	NEYSA YANE DOS REIS SALGUEIRO	12	N	S	-	10	2	N	23/04/1980
529	VALÉRIA DO NASCIMENTO E SOUZA	12	N	S	-	10	2	N	19/04/1991
530	CLAUDIA ROBERTA LUZIA DE BARROS	12	N	S	-	10	1	N	04/01/1976
531	FLAVIA NUNES COIMBRA BASTOS	12	N	S	-	10	1	N	07/04/1978
532	ROBERTA DE SOUZA BARRETO	12	N	S	-	10	1	N	27/10/1979
533	MARGARETE VENANCIA MARIANO	12	N	S	-	10	0	N	14/08/1967
534	LUCI PEIXOTO DA CUNHA	11,5	S	S	Pós-Graduação	10	0	N	11/03/1959
535	MAXIMA DE SOUZA MELO	11,5	S	N	-	10	0	N	15/02/1962
536	LUZETE DA SILVA MENDES	11,5	S	N	Pós-Graduação	4	1	N	19/11/1963
537	ROSILDA DE SOUSA SANTOS	11,5	S	N	Pós-Graduação	10	4	N	03/09/1964
538	REGINA FERNANDES DA SILVA JORGE	11,5	S	N	Pós-Graduação	8	0	N	02/10/1965
539	ELISIA ANDRADE DOS SANTOS	11,5	N	N	Pós-Graduação	10	2	N	13/04/1970
540	VIRLEA ALVES FRANCA	11,5	N	N	Pós-Graduação	8	2	N	19/02/1966
541	ALESSANDRA AUAD DE OLIVEIRA	11,5	N	N	Pós-Graduação	8	2	N	02/12/1976
542	MARCELY DE SOUZA BERSOT	11,5	N	N	Pós-Graduação	8	1	N	12/03/1981
543	DIRENE DOS SANTOS SIMAS	11,5	N	N	Pós-Graduação	8	1	N	24/02/1982
544	JUCIELLY DOMINGOS FELINTO MESSIAS	11,5	N	N	Pós-Graduação	8	0	N	26/10/1978
545	TATIANE ROSA SIQUEIRA DO NASCIMENTO	11,5	N	N	Pós-Graduação	8	0	N	08/03/1982
546	TATIANE DE SOUZA LIMA DE OLIVEIRA	11,5	N	N	Pós-Graduação	8	0	N	31/12/1984
547	MANOELA SOUZA AZEVEDO SANTOS.	11,5	N	N	Pós-Graduação	8	0	N	17/12/1985
548	DILMA DA SILVA SOUZA	11,5	N	N	Pós-Graduação	6	2	N	08/06/1983
549	MARIA JANIA MOURA DE AZEVEDO	11,5	N	N	Pós-Graduação	6	1	N	28/02/1974
550	RAQUEL BRITO DA FONSECA DIAS	11,5	N	N	Pós-Graduação	6	1	N	13/05/1983
551	CREUZA GOMES	11,5	N	N	Pós-Graduação	6	0	N	15/09/1966
552	ELIZABETH GONÇALVES SILVA	11,5	N	N	Pós-Graduação	6	0	N	05/03/1982
553	LUANA BASSIN DE AZEVEDO	11,5	N	N	Pós-Graduação	4	1	N	31/01/1982
554	JOSE JEIMES NONATO TORRES	11,5	N	N	Pós-Graduação	4	0	N	11/04/1986
555	JESSICA DE OLIVEIRA PROENÇA	11,5	N	N	Pós-Graduação	4	0	N	27/12/1990
556	VIVIANE DE SOUZA GALDINO	11,5	N	N	Graduação	8	1	N	15/02/1977
557	SUZANA FERREIRA DOS SANTOS	11,5	N	N	-	10	0	N	30/08/1980
558	MARCELLO RODRIGUES DOS SANTOS	11,5	N	S	Mestrado	6	1	N	09/02/1970
559	YOHANE CARDOSO DA COSTA	11,5	N	S	Mestrado	4	0	N	30/12/1990
560	MARIA ANGÉLICA CHANÇA	11,5	N	S	Pós-Graduação	10	1	N	24/05/1967
561	EMILCE BERNARDO DE SOUZA ALVARENGA	11,5	N	S	Pós-Graduação	10	1	N	25/01/1975
562	JULIA BAPTISTA VIEIRA	11,5	N	S	Pós-Graduação	8	3	N	19/04/1983
563	DARLANE CRISTINA DOS SANTOS SILVEIRA	11,5	N	S	Pós-Graduação	8	2	N	15/11/1981
564	LILIANA BACELAR CORRÊA	11,5	N	S	Pós-Graduação	8	1	N	10/05/1967
565	MIRIAM OLEGARIO DE OLIVEIRA	11,5	N	S	Pós-Graduação	8	1	N	16/02/1974
566	DANIELE DE OLIVEIRA PAULO	11,5	N	S	Pós-Graduação	8	1	N	30/09/1980
567	RAQUEL FERNANDES CYPRIANO	11,5	N	S	Pós-Graduação	8	0	S	31/12/1986
568	MÔNICA DE BARROS LOPES	11,5	N	S	Pós-Graduação	8	0	N	04/10/1970
569	RENATA APARECIDA DA SILVA SCHAEFER SURERUS	11,5	N	S	Pós-Graduação	8	0	N	05/02/1980
570	ADRIANA MAILA PEREIRA LOURENÇO	11,5	N	S	Pós-Graduação	8	0	N	11/03/1981
571	JANINE PEREIRA DA SILVA	11,5	N	S	Pós-Graduação	6	0	N	18/08/1980
572	KAMILA ANASTACIA BAPTISTA DE OLIVEIRA MAXIMIANO	11,5	N	S	Pós-Graduação	4	2	N	26/10/1985
573	MICHELLE RAMOS DA SILVA	11,5	N	S	Pós-Graduação	4	2	N	29/01/1996
574	GRAZIELE MACHADO DOS SANTOS	11,5	N	S	Pós-Graduação	4	1	N	29/08/1979
575	ANDREA OLIVEIRA DA SILVA	11,5	N	S	Pós-Graduação	4	0	N	29/03/1971
576	ISADORA CRISTINA FERREIRA DOS SANTOS	11,5	N	S	Pós-Graduação	4	0	N	23/04/1990
577	EMILAINÉ APARECIDA PEREIRA DE MATOS	11,5	N	S	Graduação	8	2	N	23/02/1977
578	GLÓRIMAR VELASCO PEREIRA DE CARVALHO	11	S	N	Graduação	6	1	N	21/08/1959
579	GENAIDE ROSA DO LIVRAMENTO	11	S	N	Graduação	6	1	N	12/04/1960
580	SALVADORA BARBOSA PEREIRA ANTUNES	11	S	N	Pós-Graduação	6	0	N	30/06/1962



581	ALZEMIR ALCANTARA DE AZEVEDO	11	S	N	Graduação	6	0	N	09/09/1962
582	ROSANE VIEIRA DE MELO	11	S	N	Graduação	6	0	N	01/07/1963
583	AFLANICE FREITAS MATOS	11	S	N	Graduação	6	1	N	22/07/1963
584	MARILEDA SOUZA DE OLIVEIRA	11	S	N	Graduação	6	0	N	17/09/1964
585	SEBASTIANA CAMÊLO DA SILVA	11	S	N	Graduação	6	1	N	24/05/1965
586	SHEILA DE SOUZA MORAES	11	S	N	Graduação	6	0	N	07/01/1966
587	YANN ALMEIDA BELMONT PAULA	11	N	N	Mestrado	4	0	N	13/11/1990
588	RAQUEL ROSA DE MENDONÇA CURCINO	11	N	N	Pós-Graduação	6	2	N	30/04/1984
589	LUCIANA SOUZA ALVES ROSA	11	N	N	Pós-Graduação	6	0	N	30/04/1973
590	NEIVA MEIRELLES COSTA SANTOS	11	N	N	Pós-Graduação	4	1	N	17/05/1985
591	ADRIANA NUNES SOARES PESSANHA	11	N	N	Graduação	8	2	N	04/08/1976
592	ANASTACIA CRISTINA ROSA LIMA	11	N	N	Graduação	8	2	N	10/12/1982
593	BRUNA MAGALHÃES ROSA DA SILVA	11	N	N	Graduação	8	2	N	10/03/1987
594	DANIELLE PAULA DE SOUZA	11	N	N	Graduação	8	1	N	12/03/1976
595	TAIANE FONTES LAPROVITERA	11	N	N	Graduação	8	1	N	25/03/1988
596	RAQUEL GONZAGA DE ALCANTARA	11	N	N	Graduação	8	0	N	28/04/1982
597	MARIA CAROLINA BELARMINO BORGES	11	N	N	Graduação	8	0	N	15/01/1988
598	BEATRIZ BATISTA DOS SANTOS	11	N	N	Graduação	6	3	N	16/07/1979
599	MAGDA CABRAL RIBEIRO	11	N	N	Graduação	6	3	N	28/02/1991
600	TATIANE CASA NOVA DE PAULA	11	N	N	Graduação	6	2	N	20/08/1979
601	ANNA MARY DOS ANJOS MILILA SILVA	11	N	N	Graduação	6	2	N	15/04/1983
602	EMANUELLE CRISTINE RODRIGUES DUARTE DE CARVALHO	11	N	N	Graduação	6	2	N	24/08/1983
603	NATHALIA MENDES DE LIMA	11	N	N	Graduação	6	2	N	23/12/1988
604	LIDIA CARNEIRO DA SILVA NUNES	11	N	N	Graduação	6	2	N	27/05/1989
605	SABRINA PIMENTEL VALERIOTE CASTANHEIRA	11	N	N	Graduação	6	2	N	06/09/1989
606	ALESSANDRA CABRAL LOPES	11	N	N	Graduação	6	1	N	01/09/1976
607	CLEYDE DOS SANTOS OLIVEIRA	11	N	N	Graduação	6	1	N	16/07/1978
608	PRISCILA TAVARES DA SILVA	11	N	N	Graduação	6	1	N	03/06/1979
609	JANAINA MOREIRA RAMALHO DA SILVA	11	N	N	Graduação	6	1	N	27/09/1979
610	ROSALIA MARQUES DA SILVA BOAVENTURA	11	N	N	Graduação	6	1	N	11/05/1981
611	ALICE SOUSA DOS SANTOS	11	N	N	Graduação	6	1	N	12/07/1981
612	FRANCYS ARAUJO DOS SANTOS SANTANA	11	N	N	Graduação	6	1	N	19/02/1982
613	PRISCILLA OLIVEIRA SILVA NASCIMENTO	11	N	N	Graduação	6	1	N	26/03/1982
614	SEVERINO RAMOS DOS SANTOS	11	N	N	Graduação	6	1	N	02/12/1984
615	JESSIKA CRISTINE MARTINS DE CARVALHO	11	N	N	Graduação	6	1	N	26/05/1992
616	MAYARA CONCEIÇÃO SILVA PEREIRA	11	N	N	Graduação	6	1	N	17/10/1995
617	BÁRBARA RENATA CARDOSO GOMES DO AMPARO	11	N	N	Graduação	6	1	N	01/03/1998
618	BRUNO ALBINO MONTEIRO	11	N	N	Graduação	6	0	S	27/11/2006
619	ROSE MERI HENRIQUES SANTIAGO FERREIRA	11	N	N	Graduação	6	0	N	06/06/1966
620	MÔNICA MARTINS DE CAMPOS	11	N	N	Graduação	6	0	N	03/09/1967
621	MARIANGELA DE SALDANHA MARQUES PORTELA	11	N	N	Graduação	6	0	N	08/12/1967
622	MARIA ZELIA DOS SANTOS MENDES	11	N	N	Graduação	6	0	N	14/11/1968
623	ORLANIA QUINTANILHA DE FREITAS	11	N	N	Graduação	6	0	N	17/01/1976
624	PRISCILA MARQUES ALVES	11	N	N	Graduação	6	0	N	03/08/1981
625	FLAVIA HELENA DA SILVA	11	N	N	Graduação	6	0	N	19/05/1982
626	ALEXSANDRA FERREIRA DA SILVA	11	N	N	Graduação	6	0	N	05/06/1983
627	ÉRICA COELHO LIMA	11	N	N	Graduação	6	0	N	07/07/1990
628	THAMIRES PAES BENEVIDES FABIANO	11	N	N	Graduação	6	0	N	25/02/1993
629	DAYANE GABRIELE SOTTO FERREIRA BATISTA	11	N	N	Graduação	6	0	N	07/02/1995
630	NATHALIA GOMES MARZORQUE	11	N	N	Graduação	6	0	N	18/03/1996
631	THAIANE DE SOUZA NASCIMENTO	11	N	N	Graduação	6	0	N	25/03/1997
632	CAMILA MELEGARI DE OLIVEIRA	11	N	N	Graduação	6	0	N	06/05/1997
633	ERIKA MARIA DE SOUZA CORREA	11	N	N	Graduação	6	0	N	10/11/1998
634	BEATRIZ MAIA LISBÔA	11	N	N	Graduação	6	0	N	23/03/2000
635	ELISABETE MARIA DA SILVA BAZILIO	11	N	N	-	10	0	N	25/10/1968
636	ANDRÉA FRAGA DE JESUS	11	N	N	-	10	0	N	01/05/1972
637	KATIA REGINA DA SILVA VIEIRA PACHECO	11	N	S	Pós-Graduação	6	2	N	28/06/1984
638	RENATA PINTO BARROSO	11	N	S	Pós-Graduação	6	1	N	15/08/1972
639	ANDREA MORE LOPES	11	N	S	Pós-Graduação	6	1	N	18/02/1977
640	RENATA DE SOUZA SILVA PAULA	11	N	S	Pós-Graduação	6	1	N	09/07/1977
641	DANIELA FERNANDA DA SILVA ARAUJO	11	N	S	Pós-Graduação	6	1	N	07/03/1987
642	NÁTHALY DA SILVA COELHO	11	N	S	Pós-Graduação	6	1	N	30/01/1996
643	JEANE CARLA DA SILVA	11	N	S	Pós-Graduação	4	0	N	29/03/1993
644	ANA PAULA COSTA MOREIRA	11	N	S	Graduação	8	3	N	24/02/1995
645	ELISANGELA PALMEIRA DE ALENCAR	11	N	S	Graduação	8	1	N	02/12/1973
646	CINTIA DA SILVA GOMES LIMA	11	N	S	Graduação	8	1	N	08/05/1981
647	ANTONIA ORINALVA FREITAS MEDEIROS	11	N	S	Graduação	8	1	N	07/12/1981
648	CAMILA CRISTINA RIBEIRO MELO	11	N	S	Graduação	8	1	N	25/02/1988
649	LETÍCIA DUARTE DE ALMEIDA	11	N	S	Graduação	8	1	N	18/11/1994
650	MAYSA APARECIDA DIAS FARIA	11	N	S	Graduação	8	0	N	09/03/1977
651	MAURO MARQUES GONÇALVES	11	N	S	Graduação	8	0	N	12/04/1981
652	THAINA BARROS CORRÊA	11	N	S	Graduação	8	0	N	29/04/1992
653	ADEIR DE OLIVEIRA	11	N	S	Graduação	6	5	N	19/08/1971
654	ALINE DE OLIVEIRA RIBEIRO	11	N	S	Graduação	6	3	N	17/10/1980
655	CRISTIANE DA SILVA FRANCOZO	11	N	S	Graduação	6	2	N	16/01/1973
656	MONIQUE RIBEIRO DE SOUZA	11	N	S	Graduação	6	2	N	26/10/1989
657	RITA DE CÁSSIA OLIVEIRA DA SILVA	11	N	S	Graduação	6	1	S	28/08/1975
658	ELIANA MARTINS DE ANDRADE	11	N	S	Graduação	6	1	S	20/07/1979
659	ANDREA CRITINA BATISTA DE FRANÇA	11	N	S	Graduação	6	1	N	17/09/1973
660	INGRID SOUZA DA CONCEIÇÃO RODRIGUES	11	N	S	Graduação	6	1	N	27/08/1982



661	PATRICIA PARRINI ECCARD	11	N	S	Graduação	6	1	N	27/03/1985
662	PRISCILA DOS SANTOS CARDOSO	11	N	S	Graduação	6	1	N	30/12/1986
663	JAQUELINE DIAS DE AZEVEDO	11	N	S	Graduação	6	1	N	30/06/1992
664	ROSILANE SILVA MIRANDA NASCIMENTO	11	N	S	Graduação	6	0	N	19/12/1967
665	ADRIANO ALMEIDA DOS SANTOS	11	N	S	Graduação	6	0	N	29/01/1976
666	KAROLINE CANDIDA DA SILVA	11	N	S	Graduação	6	0	N	18/07/1987
667	MARI LANE NEIVA GONÇALVES	11	N	S	-	10	0	N	26/06/1978
668	GISELLE MARIA DE LIMA DOS SANTOS	10,5	S	N	Pós-Graduação	4	0	N	13/06/1964
669	CARLOS ANTONIO RIBEIRO	10,5	S	N	Graduação	6	2	N	07/09/1964
670	LIVIA DE FÁTIMA DE OLIVEIRA MARQUES DA CONCEIÇÃO	10,5	N	N	Mestrado	0	0	N	08/08/1998
671	GERUSA AZEVEDO GOMES	10,5	N	N	Pós-Graduação	6	1	N	01/12/1973
672	TATIANE DE SOUZA SANTOS RANGEL	10,5	N	N	Pós-Graduação	6	1	N	28/01/1993
673	MARCIA ALBUQUERQUE ALVES	10,5	N	N	Pós-Graduação	6	0	N	22/04/1966
674	SILVIA COUTINHO LIMA	10,5	N	N	Pós-Graduação	6	0	N	22/12/1970
675	DÉBORA GABRIEL DA SILVA BORGES	10,5	N	N	Pós-Graduação	6	0	N	02/10/1973
676	CARLOS ROBERTO PEREIRA ASSIS	10,5	N	N	Pós-Graduação	6	0	N	25/11/1978
677	VALDINEIA APARECIDA DO NASCIMENTO	10,5	N	N	Pós-Graduação	4	3	N	30/04/1982
678	HALISSE CHRISTINE DE OLIVEIRA FLAUSINO	10,5	N	N	Pós-Graduação	4	3	N	21/01/1991
679	DEBORA GREGORIO DA FONSECA	10,5	N	N	Pós-Graduação	4	2	N	07/05/1974
680	MARIA ANGELICA BARCELOS DA SILVA	10,5	N	N	Pós-Graduação	4	2	N	07/11/1976
681	CRISTIANE ANDRE DA SILVA ALMEIDA	10,5	N	N	Pós-Graduação	4	2	N	24/12/1978
682	FERNANDA KELLY AGUIAR RIBEIRO	10,5	N	N	Pós-Graduação	4	2	N	01/03/1980
683	KEZIA FREITAS MENDONCA	10,5	N	N	Pós-Graduação	4	2	N	06/12/1983
684	VIVIAN CARLA PEREIRA DE MOURA DE OLIVEIRA ASSIS	10,5	N	N	Pós-Graduação	4	2	N	19/01/1986
685	LUANA DA SILVA OLIVEIRA	10,5	N	N	Pós-Graduação	4	2	N	14/09/1987
686	KARINE LOPES FERREIRA SANTOS	10,5	N	N	Pós-Graduação	4	2	N	25/11/1987
687	CAROLINA RODRIGUES MARQUES DA SILVA	10,5	N	N	Pós-Graduação	4	2	N	09/02/1994
688	GLÓRIA DE SOUZA GONÇALVES	10,5	N	N	Pós-Graduação	4	1	N	16/07/1969
689	LIDIA ELAINE SOUZA DA SILVA	10,5	N	N	Pós-Graduação	4	1	N	18/11/1982
690	GISANA FERNANDES DO VALLE	10,5	N	N	Pós-Graduação	4	1	N	07/03/1986
691	FERNANDA CRISTINA NASCIMENTO DE ALMEIDA	10,5	N	N	Pós-Graduação	4	1	N	12/01/1987
692	BÁRBARA DIDOU CABRAL DE MELO DE MARIA	10,5	N	N	Pós-Graduação	4	1	N	04/11/1988
693	MARA RODRIGUES DE CAMPOS	10,5	N	N	Pós-Graduação	4	1	N	27/01/1995
694	BIANCA ELLEN CAITANO DE OLIVEIRA	10,5	N	N	Pós-Graduação	4	1	N	09/01/1997
695	VICTORIA DE SOUSA OLIVEIRA	10,5	N	N	Pós-Graduação	4	1	N	08/03/1999
696	ANA PAULA CORREA ROSA	10,5	N	N	Pós-Graduação	4	0	N	04/10/1968
697	PAULA MARIA MONTEIRO BASTOS	10,5	N	N	Pós-Graduação	4	0	N	02/11/1969
698	GLAUCIA MARIA DOS SANTOS	10,5	N	N	Pós-Graduação	4	0	N	09/05/1970
699	SANDRA CRISTINA MESQUITA	10,5	N	N	Pós-Graduação	4	0	N	25/11/1970
700	ANDRÉIA DE SOUZA LINHARES	10,5	N	N	Pós-Graduação	4	0	N	28/02/1971
701	JUCELANI DA CONCEIÇÃO LEANDRO POMBO	10,5	N	N	Pós-Graduação	4	0	N	26/07/1974
702	CRISTIANE PEÇANHA ELETERIO COTRIM	10,5	N	N	Pós-Graduação	4	0	N	25/12/1974
703	ADRIANA AGOSTINHO LEONCIO DE LIMA	10,5	N	N	Pós-Graduação	4	0	N	11/03/1975
704	MICHELE MACEDO DA SILVA	10,5	N	N	Pós-Graduação	4	0	N	08/10/1976
705	MALENA ABREU COSTA SOARES	10,5	N	N	Pós-Graduação	4	0	N	13/12/1976
706	TATIANA FELIX DOS SANTOS DE SOUSA OLIVEIRA	10,5	N	N	Pós-Graduação	4	0	N	17/08/1977
707	CARLA MONIQUE MENDES	10,5	N	N	Pós-Graduação	4	0	N	15/08/1979
708	GISELLE E SÁ BOMFIM	10,5	N	N	Pós-Graduação	4	0	N	30/06/1982
709	LUCRECIA FERREIRA CABRAL DOS SANTOS	10,5	N	N	Pós-Graduação	4	0	N	30/05/1984
710	ALINE MAGALHAES PESSANHA	10,5	N	N	Pós-Graduação	4	0	N	25/02/1985
711	TATIANE VAZ DA SILVA	10,5	N	N	Pós-Graduação	4	0	N	08/06/1985
712	ISABELLI DIAS DE LIMA DA SILVA	10,5	N	N	Pós-Graduação	4	0	N	18/09/1991
713	JORGE LUIZ DA CRUZ VARGAS FARIA	10,5	N	N	Pós-Graduação	4	0	N	29/12/1992
714	QUÉZIA BARRETO DA SILVA MMARQUES	10,5	N	N	Pós-Graduação	4	0	N	09/02/1994
715	RENATA DA SILVA FERREIRA	10,5	N	N	Pós-Graduação	4	0	N	26/02/1994
716	ANDRESSA DOS SANTOS FERNANDES	10,5	N	N	Pós-Graduação	4	0	N	15/04/1994
717	LORENA COUTINHO DIAS	10,5	N	N	Pós-Graduação	4	0	N	16/02/1995
718	CAMILA LIMA ARAÚJO RIBEIRO	10,5	N	N	Pós-Graduação	4	0	N	08/08/1995
719	ANDRÉ DOS SANTOS SANTANA	10,5	N	N	Pós-Graduação	4	0	N	18/03/1996
720	MARCELA LOURENCO DE SOUZA	10,5	N	N	Pós-Graduação	4	0	N	01/10/1996
721	KAROLYNE GOMES MOREIRA CARVALHO	10,5	N	N	Pós-Graduação	4	0	N	08/10/1998
722	MARIA CLARA MARINHO PEDRO	10,5	N	N	Pós-Graduação	4	0	N	07/05/2000
723	LARA RODRIGUES CARVALHO DA SILVEIRA	10,5	N	N	Pós-Graduação	4	0	N	09/11/2002
724	PATRICIA ALVES DE OLIVEIRA CLEMENTINO	10,5	N	N	Graduação	6	2	N	24/01/1977
725	VANIA FERREIRA CRUZ DA SILVA	10,5	N	N	Graduação	6	2	N	19/02/1980
726	ROMULO CONCEICAO DA SILVA	10,5	N	N	Graduação	6	0	S	11/05/1990
727	LUCIANA DE FÁTIMA ANTUNES CHAGAS OLIVEIRA	10,5	N	S	Pós-Graduação	8	0	N	05/11/1974
728	JESSICA SOARES DE MEDEIROS GOMES	10,5	N	S	Pós-Graduação	6	2	N	29/01/1988
729	JANAYNA DE ARAUJO BUSCH	10,5	N	S	Pós-Graduação	6	1	N	22/10/1984
730	SIMARA LEITE DE SOUSA	10,5	N	S	Pós-Graduação	6	1	N	22/07/1985
731	SARA CRISTINA ROCHA DE ALMEIDA SALES	10,5	N	S	Pós-Graduação	6	1	N	20/11/1990
732	PRISCILLA DOS SANTOS MARTINS	10,5	N	S	Pós-Graduação	6	0	N	13/11/1988
733	GLEICEANE DE SOUZA RIBEIRO NORBERTO	10,5	N	S	Pós-Graduação	4	3	N	31/05/1990
734	ROSANGELA ALBINO DE SANTANA	10,5	N	S	Pós-Graduação	4	2	N	12/12/1981
735	LEILA PEREIRA GONÇALVES	10,5	N	S	Pós-Graduação	4	2	N	05/01/1983
736	FRANCISCA FABRÍCIA BATISTA LIMA	10,5	N	S	Pós-Graduação	4	1	N	31/07/1975
737	SUZAINNE DA SILVA DOS SANTOS	10,5	N	S	Pós-Graduação	4	1	N	05/06/1978
738	PAULA RUBANO DOS SANTOS	10,5	N	S	Pós-Graduação	4	1	N	12/01/1981
739	PATRICIA JOYCE DE SOUZA CAMPOS	10,5	N	S	Pós-Graduação	4	1	N	05/01/1983
740	DANIELLE DA COSTA FIGUEIREDO SEIPEL	10,5	N	S	Pós-Graduação	4	1	N	10/11/1985



741	LUDMILA DE SOUZA BERNARDO FERREIRA ALVES	10,5	N	S	Pós-Graduação	4	1	N	27/06/1986
742	CAMILLA DE OLIVEIRA NASCIMENTO MACIEL RANGEL	10,5	N	S	Pós-Graduação	4	1	N	19/02/1989
743	INGREDI CUNHA DE FREITAS DE SOUZA	10,5	N	S	Pós-Graduação	4	1	N	14/04/1989
744	LUISA MARTINS RIBEIRO	10,5	N	S	Pós-Graduação	4	1	N	11/09/1994
745	THAYNÁ REGINA CORDEIRO MOURA	10,5	N	S	Pós-Graduação	4	1	N	25/12/1995
746	RAQUEL ANGELA DA SILVA DE SOUZA	10,5	N	S	Pós-Graduação	4	0	N	10/07/1983
747	WILIAN VIEIRA	10,5	N	S	Pós-Graduação	4	0	N	26/08/1985
748	LUIZA MARIA REDUZINO DA CONCEIÇÃO	10,5	N	S	Pós-Graduação	4	0	N	07/08/1989
749	RAFAELA SANTOS DA SILVA	10,5	N	S	Pós-Graduação	4	0	N	26/06/1990
750	PALOMA BATISTA SOUZA	10,5	N	S	Pós-Graduação	4	0	N	27/08/1993
751	RAQUEL LACERDA DE SOUZA	10,5	N	S	Pós-Graduação	4	0	N	23/02/1998
752	NOADIA SUNAMITA DE PASSOS SOUSA	10,5	N	S	Pós-Graduação	4	0	N	19/08/1999
753	ISIS FREIRE DE SOUZA	10,5	N	S	Pós-Graduação	4	0	N	07/12/1999
754	GÉSSICA CAROLINE PEREIRA DA SILVA	10,5	N	S	Pós-Graduação	4	0	N	24/06/2000
755	KARINA ALBUQUERQUE DA SILVA	10,5	N	S	Pós-Graduação	4	0	N	14/01/2002
756	DAVI MESQUITA LIRIO	10,5	N	S	Pós-Graduação	4	0	N	14/08/2003
757	CAROLINE FARANNY DO ROSARIO MAGALHAES	10,5	N	S	Graduação	6	3	N	30/03/1994
758	CAMILA DA COSTA CARVALHO	10,5	N	S	Graduação	6	1	N	02/09/1989
759	HANNA TOMAZ DE SOUZA	10,5	N	S	Graduação	6	0	N	03/04/1995
760	JOSE CARLOS DOS SANTOS	10	S	S	-	10	1	N	31/05/1955
761	JEFFERSON CAMARA PORCIUNCULA	10	S	N	-	10	0	N	11/08/1959
762	ELIZABETH GONCALVES DE OLIVEIRA DA CRUZ	10	S	N	-	8	2	N	07/04/1960
763	SUELY XAVIER DE LIMA	10	S	N	-	10	0	N	22/03/1961
764	SHEILA DA SILVA ANDRE PORTELA	10	S	N	-	10	0	N	07/05/1961
765	SANDRA OLIVEIRA DE MENEZES	10	S	N	-	10	0	N	25/01/1962
766	SONIA CRISTINA DE SOUSA MOURA	10	S	N	-	10	0	N	05/05/1964
767	CLÁUDIA MARA SANTOS FERREIRA	10	S	N	-	10	0	N	01/09/1964
768	ALZIRA DA SILVA ESPINDOLA	10	S	N	-	10	0	N	17/09/1964
769	OULADINA STORCK DE QUEIROZ	10	S	N	-	10	0	N	08/05/1965
770	LIDIANE ROSA DE MELO	10	N	N	Pós-Graduação	4	1	N	23/10/1976
771	ALDENIRA DA SILVA ROSA NOGUEIRA	10	N	N	Pós-Graduação	4	1	N	12/12/1977
772	SABRINA ALMEIDA DE MIRANDA AMORIM	10	N	N	Pós-Graduação	4	1	N	26/07/1999
773	CREUZELIDES DOS SANTOS GOMES	10	N	N	Pós-Graduação	4	0	N	04/10/1968
774	MICHELE DO NASCIMENTO SILVA	10	N	N	Pós-Graduação	4	0	N	05/02/1991
775	TAMARA CARDOSO MARCOLONGO	10	N	N	Pós-Graduação	4	0	N	31/07/1991
776	CAROLINA MACHADO DE CARVALHO	10	N	N	Pós-Graduação	4	0	N	04/03/1993
777	SARA PERES CÉRCA	10	N	N	Pós-Graduação	4	0	N	14/02/1996
778	ALLICY APARECIDA GOMES BARRETO	10	N	N	Pós-Graduação	4	0	N	16/03/1999
779	ELAINE PEREIRA DA SILVA COSTA DE MENDONÇA	10	N	N	Graduação	6	1	N	01/03/1990
780	LAÍS CAETANO DE OLIVEIRA	10	N	N	Graduação	6	1	N	06/12/1993
781	CLEBIA MORELLO	10	N	N	-	10	3	N	25/01/1978
782	CINTIA RIBEIRO DA COSTA	10	N	N	-	10	2	N	23/03/1978
783	REGIANE BARROS MARTINS DE CARVALHO	10	N	N	-	10	2	N	19/05/1981
784	MARILISE DIAS FERREIRA	10	N	N	-	10	1	N	11/02/1980
785	VIVIAN HENRIQUES MACHADO FREIRE	10	N	N	-	10	1	N	21/09/1983
786	ANA MARIA BEZERRA GARAU	10	N	N	-	10	0	N	03/08/1970
787	CASSANDRA DE SOUZA	10	N	N	-	10	0	N	10/06/1979
788	DIONEY DIAS PORTO DOS SANTOS	10	N	N	-	10	0	N	03/03/1982
789	JANE SOUZA DE OLIVEIRA CABRAL	10	N	N	-	8	3	N	23/03/1978
790	VIVIANE DE SOUZA MARTINS VELOSO	10	N	N	-	8	3	N	12/03/1980
791	ESTELA CARREIRO GUEDES	10	N	N	-	8	2	N	13/08/1984
792	MONIQUE MAGALHÃES DE ÁVILA	10	N	N	-	8	2	N	05/01/1992
793	DANIELLE QUINTANILHA ROCHA LEITE	10	N	N	-	8	1	N	09/09/1973
794	MARILIA DANIELA DOS SANTOS MACEDO	10	N	N	-	8	1	N	15/01/1976
795	JÚLIA GRACIELE CESAR	10	N	N	-	8	1	N	21/01/1984
796	GISELE NORONHA DIMAS	10	N	N	-	8	1	N	07/07/1986
797	MARTA CHAVES SILVA OUVREY	10	N	N	-	8	1	N	31/01/1987
798	MARCELA FONSECA DOS SANTOS GLORIA	10	N	N	-	8	1	N	08/04/1988
799	JESSICA GIOIA ALVES	10	N	N	-	8	1	N	18/03/1991
800	MARLENE PEREIRA	10	N	N	-	8	0	N	18/10/1966
801	GRACIETE PATRICIA DA SILVA	10	N	N	-	8	0	N	08/06/1967
802	TERESA CRISTINA SILVA DE CASTRO OLIVEIRA MOREIRA	10	N	N	-	8	0	N	03/04/1969
803	ROSALIA DELPHINO DA SILVA GONÇALVES	10	N	N	-	8	0	N	21/04/1970
804	REJANE DE LEMOS SORRENTI	10	N	N	-	8	0	N	08/05/1970
805	CLAUDIA MARIA DOS SANTOS RENTE	10	N	N	-	8	0	N	14/08/1971
806	CRISTIANNE NASCIMENTO DE ARAUJO	10	N	N	-	8	0	N	20/07/1972
807	KATIA DA CONCEIÇÃO PAULO	10	N	N	-	8	0	N	02/09/1974
808	ROSINEIDE ALVES DA SILVA DE SOUZA	10	N	N	-	8	0	N	06/02/1975
809	LUCIENE VIEIRA DE CARVALHO	10	N	N	-	8	0	N	12/01/1976
810	PATRICIA LOURENÇO DOS SANTOS DA ROCHA	10	N	N	-	8	0	N	09/02/1979
811	CRISTIANE CARVALHO PITA DE SOUZA	10	N	N	-	8	0	N	22/08/1979
812	JULIA FERNANDA PEREIRA CARVALHO	10	N	N	-	8	0	N	17/11/1980
813	LARIENE DA CONCEIÇÃO MERATH LACERDA	10	N	N	-	8	0	N	28/07/1982
814	PALOMA RODRIGUES DA SILVA	10	N	N	-	8	0	N	13/02/1995
815	FABIANA DE LIMA BARBOSA	10	N	N	-	8	0	N	10/05/1997
816	INGRID MARINS FONSECA RIBEIRO	10	N	S	Pós-Graduação	4	1	N	28/06/1983
817	MARY COELY ALVES CAVALCANTE	10	N	S	Pós-Graduação	4	0	N	08/08/1966
818	CINTIA ENEIDA DOS SANTOS SOARES ARGEMIL	10	N	S	Pós-Graduação	4	0	N	26/02/1968
819	EMANUELE SILVEIRA DE ARAUJO	10	N	S	Pós-Graduação	4	0	N	09/01/1980
820	SABRINA TOSTES OLIVEIRA	10	N	S	Pós-Graduação	4	0	N	05/05/2000



821	CRISTIANA ALVES ALENCAR	10	N	S	Graduação	6	2	N	25/10/1976
822	ERICA LEMOS DA SILVA	10	N	S	Graduação	6	0	S	28/06/1989
823	RITA DE CÁSSIA NASCIMENTO NUNES	10	N	S	-	10	2	S	03/01/1977
824	CRISTIANE TREVISAN DA SILVA	10	N	S	-	10	1	N	27/07/1981
825	MÍDIAM RODRIGUES COSTA LEMOS	10	N	S	-	10	0	N	21/03/1970
826	CRISTIANI GIOVANNINI DA SILVA	10	N	S	-	10	0	N	23/04/1971
827	DANIELA MAIA BRANCO CRUZ	10	N	S	-	10	0	N	13/12/1977
828	MARIANA DE SOUZA ARAÚJO	10	N	S	-	10	0	N	20/06/1983
829	THALITA BARBOSA DE OLIVEIRA	10	N	S	-	10	0	N	24/09/1984
830	CLAUDIA MARCIA BORGES NASCIMENTO	10	N	S	-	8	3	N	26/05/1978
831	LIVIANE DE FIGUEIREDO GERALDO	10	N	S	-	8	2	N	24/10/1978
832	ERICA CRISTINA DE OLIVEIRA DE MENDONÇA RODRIGUES	10	N	S	-	8	2	N	15/11/1982
833	LEILA ROZA FÁRIA RIBEIRO	10	N	S	-	8	2	N	18/05/1985
834	LUANA MARQUES DA NOBREGA	10	N	S	-	8	1	N	02/10/1985
835	ALINE CRISTINA NICOLAU DA SILVA	10	N	S	-	8	1	N	06/12/1989
836	LÍVIA VIANA GONÇALVES	10	N	S	-	8	1	N	07/10/1991
837	MANOEL INÁCIO PEREIRA FERREIRA	10	N	S	-	8	0	N	01/04/1971
838	LUAN PEREIRA DA SILVA	10	N	S	-	8	0	N	18/08/1987
839	CAROLINA FRANÇA PESSANHA	9,5	N	N	Mestrado	4	0	N	26/11/1993
840	ELISSANDRA PASSOS ROCHA	9,5	N	N	Pós-Graduação	6	2	N	14/11/1975
841	DEBORA ALHADEF ROMAN	9,5	N	N	Pós-Graduação	6	2	N	18/12/1983
842	LUANA MOREIRA DIAS	9,5	N	N	Pós-Graduação	6	2	N	12/02/1984
843	JULIANA MEDEIROS DA SILVA	9,5	N	N	Pós-Graduação	6	2	N	31/07/1985
844	SHEILA MACHADO PEREIRA	9,5	N	N	Pós-Graduação	6	1	N	24/06/1973
845	ROBERTA DE VASCONCELOS VIEIRA DADO	9,5	N	N	Pós-Graduação	6	1	N	05/12/1975
846	FERNANDA GRACIELA DE SOUZA MOREIRA	9,5	N	N	Pós-Graduação	6	1	N	09/05/1986
847	SANDY SANTANA DA SILVA HERNANDES	9,5	N	N	Pós-Graduação	6	1	N	24/02/1989
848	JUSSARA CRISTINA PEREIRA PINTO	9,5	N	N	Pós-Graduação	6	0	N	12/06/1967
849	REGINA CÉLIA HENRIQUES SANTIAGO TEIXEIRA	9,5	N	N	Pós-Graduação	6	0	N	28/07/1971
850	DUCILEIDE MARIA DE JESUS GARCIA	9,5	N	N	Pós-Graduação	6	0	N	23/11/1972
851	PATRICIA CORTINES MENENGOI	9,5	N	N	Pós-Graduação	6	0	N	16/06/1981
852	LUCIANA PECANHA DE MENEZES	9,5	N	N	Pós-Graduação	6	0	N	07/03/1989
853	MAYARA DE SOUZA ALVARENGA	9,5	N	N	Pós-Graduação	6	0	N	29/04/1995
854	VANESSA LAUREANO RUFINO DE SOUZA	9,5	N	N	Pós-Graduação	4	2	N	23/01/1982
855	ANA PAULA JACQUES MARQUES	9,5	N	N	Pós-Graduação	4	0	N	12/04/1971
856	MYLENA DE PAULA SILVA	9,5	N	N	Pós-Graduação	4	0	N	06/03/2000
857	TATIANA TAVARES DE SOUZA	9,5	N	N	Graduação	6	1	N	21/12/1976
858	GABRIELLA GONÇALVES DE SOUZA	9,5	N	N	Graduação	6	1	N	03/04/1998
859	DEBORA DOS SANTOS BITTENCOURT	9,5	N	N	-	8	1	N	19/06/1989
860	DÉBORA SIQUEIRA DIAS	9,5	N	N	-	8	0	N	05/08/1977
861	RAQUEL DE SOUZA VALIM FERREIRA	9,5	N	S	Pós-Graduação	8	2	N	23/04/1986
862	JUSSARA MORAES NUNES VIEIRA FOURNY	9,5	N	S	Pós-Graduação	6	1	S	19/08/1982
863	TAÍS COELHO MATOS DE OLIVEIRA SILVA	9,5	N	S	Pós-Graduação	6	1	N	01/03/1983
864	LANUCE PEREIRA VITORINO ABREU GUIMARÃES	9,5	N	S	Pós-Graduação	6	1	N	06/11/1983
865	CAROLINE DA COSTA LANG	9,5	N	S	Pós-Graduação	6	1	N	15/11/1988
866	TATIANE DA COSTA ALBUQUERQUE TAVARES	9,5	N	S	Pós-Graduação	6	0	N	16/09/1981
867	ELIZABETE FERREIRA DA SILVEIRA	9,5	N	S	Pós-Graduação	6	0	N	26/02/1982
868	PÂMELLA SIQUEIRA DE SOUZA	9,5	N	S	Pós-Graduação	6	0	N	22/02/1991
869	DAIANA BASTOS MOREIRA	9,5	N	S	Pós-Graduação	6	0	N	13/12/1992
870	THAYNÁ BARROS MOREIRA MARTINS	9,5	N	S	Pós-Graduação	4	1	N	03/07/1996
871	MARCIA REGINA ALVES DE SOUZA	9,5	N	S	-	8	1	N	06/10/1974
872	ADRIANA CRISTINA RABELO DO REGO	9,5	N	S	-	8	0	N	21/01/1973
873	GABRIELA DA FONSECA SILVA	9,5	N	S	-	8	0	N	17/08/1993
874	CRISTINA MARIA DE SOUZA ALVES	9	S	N	Graduação	6	0	N	11/09/1960
875	DENISE MORES LUCIO LOPES	9	S	N	Graduação	4	0	N	24/08/1961
876	ANA CLÁUDIA LOPES CARNEIRO	9	S	N	Graduação	6	0	N	03/01/1964
877	VALERIA RAMOS DE OLIVEIRA	9	S	N	Graduação	6	0	N	27/03/1964
878	JORGINA MARIA DE OLIVEIRA	9	S	N	Graduação	4	0	N	09/05/1964
879	SONIA DOS SANTOS DO NASCIMENTO	9	S	N	Graduação	6	0	N	25/05/1964
880	ELMA SANTOS DE BRITTO	9	S	S	Graduação	6	0	N	04/07/1965
881	TANIA CRISTINA PRATA	9	S	N	Graduação	6	0	N	14/09/1965
882	GISELLE CARVALHO SILVA	9	N	N	Pós-Graduação	6	1	N	27/11/1981
883	KELLY MARTINS FERREIRA	9	N	N	Pós-Graduação	6	1	N	06/06/1990
884	ALESSANDRICA SILVA BRAGA	9	N	N	Pós-Graduação	4	3	N	26/10/1989
885	ANDREZA SANTOS KRETCHI	9	N	N	Pós-Graduação	4	2	N	01/03/1976
886	MICHELE GLÓRIA BEZERRA GOUDARD	9	N	N	Pós-Graduação	4	2	N	23/03/1976
887	MONIKE BIET SAMPAIO	9	N	N	Pós-Graduação	4	2	N	27/09/1984
888	JULIANA DA CONCEIÇÃO SILVA RIGUETI	9	N	N	Pós-Graduação	4	2	N	16/06/1986
889	LIDIANE LUZ BALTÁZAR COSTA	9	N	N	Pós-Graduação	4	2	N	15/07/1987
890	JULIANA OLIVEIRA FÁRIA SILVA	9	N	N	Pós-Graduação	4	1	N	05/12/1980
891	WANESSA RODRIGUES GOUVÊA RIBEIRO	9	N	N	Pós-Graduação	4	1	N	10/02/1989
892	TATIANA SELMANE DEJESUS SANTOS	9	N	N	Pós-Graduação	4	0	N	08/01/1974
893	ALBANIZE OLIVEIRA FONSECA	9	N	N	Pós-Graduação	4	0	N	06/01/1978
894	EDILÉA RODRIGUES OLIVEIRA	9	N	N	Pós-Graduação	4	0	N	18/09/1979
895	RAFAELLI OLIVEIRA MARROQUE WULPI	9	N	N	Pós-Graduação	4	0	N	10/02/1992
896	DAYANA GONÇALVES RAMOS	9	N	N	Pós-Graduação	4	0	N	08/02/2001
897	ROSEMERE DE CÁSSIA RODRIGUES DA SILVA	9	N	N	Graduação	6	3	N	28/02/1974
898	PATRICIA AMARAL CAMARGO	9	N	N	Graduação	6	2	N	11/11/1976
899	FERNANDA RODRIGUES DE SOUZA FERREIRA	9	N	N	Graduação	6	2	N	16/03/1978
900	JANAINA LEAL PEREIRA VIEIRA	9	N	N	Graduação	6	2	N	13/09/1980



901	CRISCILENE CABRAL DE.MIRANDA MARTINS	9	N	N	Graduação	6	2	N	25/06/1982
902	SUELEN MARTINS DA SILVA ABREU	9	N	N	Graduação	6	2	N	24/10/1983
903	GLEICE KELLY DOS SANTOS SILVA	9	N	N	Graduação	6	2	N	13/04/1998
904	MIELLE PEREIRA RANGEL VIVEIROS	9	N	N	Graduação	6	1	N	07/08/1977
905	ANGELICA DA SILVA E SOUZA	9	N	N	Graduação	6	1	N	01/01/1980
906	JACIANE BARCELOS RIBEIRO DO NASCIMENTO	9	N	N	Graduação	6	1	N	16/07/1990
907	THAIS MUZI MACEDO	9	N	N	Graduação	6	1	N	05/07/1991
908	LUZIA DE FATIMA XAVIER STEIN	9	N	N	Graduação	6	0	N	13/12/1967
909	ANDRÉA ALBUQUERQUE	9	N	N	Graduação	6	0	N	12/04/1975
910	RICHELLY MÁRCIA DO AMARAL LIMA	9	N	N	Graduação	6	0	N	07/12/1978
911	DANIELLE ARAUJO DA ROSA	9	N	N	Graduação	6	0	N	26/04/1985
912	DAVID TEIXEIRA DA SILVA	9	N	N	Graduação	6	0	N	11/09/1986
913	DÉBORA DE FÁTIMA DE CARVALHO SANTOS	9	N	N	Graduação	4	4	N	28/06/1983
914	MARIA DA PENHA RODRIGUES DE LIMA	9	N	N	Graduação	4	4	N	12/04/1990
915	ELAINE CAMPOS DE AQUINO	9	N	N	Graduação	4	3	N	31/07/1976
916	JÉSSICA DE ARAUJO PINTO	9	N	N	Graduação	4	3	N	03/03/1991
917	CLAUDIA REGINA DA SILVA JOSÉ	9	N	N	Graduação	4	2	N	27/03/1968
918	JANAINA APARECIDA BRAGA DE SOUZA ALMEIDA	9	N	N	Graduação	4	2	N	06/02/1974
919	ELIZANGELA SOARES CORDEIRO LEITE	9	N	N	Graduação	4	2	N	24/03/1976
920	RAQUEL BENEDITA DA SILVA SANTOS	9	N	N	Graduação	4	2	N	01/09/1979
921	VALERIA KELLEN DA SILVA FERRAZ	9	N	N	Graduação	4	2	N	19/06/1980
922	ERICA RANGEL MARQUES DA SILVA	9	N	N	Graduação	4	2	N	26/05/1981
923	TATHIANA SOARES PESSANHA	9	N	N	Graduação	4	2	N	15/06/1982
924	VANESSA DA FONSECA CONCEIÇÃO	9	N	N	Graduação	4	2	N	04/05/1983
925	THIAGO BENEDICTO GOVEIA	9	N	N	Graduação	4	2	N	26/09/1985
926	SHEILA DOS SANTOS JARDIM DO NASCIMENTO	9	N	N	Graduação	4	2	N	03/10/1985
927	EVELYNE BRUN DE ALMEIDA	9	N	N	Graduação	4	2	N	06/03/1986
928	ANA CLAUDIA GOMES BARBOSA DA SILVA	9	N	N	Graduação	4	2	N	06/06/1987
929	TAMI FERNANDA DA SILVA	9	N	N	Graduação	4	2	N	04/07/1987
930	GILCILEIA MARIA DE ANDRADE GUILHERME	9	N	N	Graduação	4	2	N	08/11/1988
931	DARCELE FURTADO DOS SANTOS XAVIER	9	N	N	Graduação	4	2	N	10/02/1994
932	ALESSANDRA GONÇALVES ARANTES	9	N	N	Graduação	4	1	N	13/11/1978
933	LIDIANE AGAPITO DA CONCEICAO DA SILVA	9	N	N	Graduação	4	1	N	18/04/1980
934	MARCIELA DE OLIVEIRA GONZAGA	9	N	N	Graduação	4	1	N	20/04/1980
935	WILSIANE VIEIRA DE FARIA	9	N	N	Graduação	4	1	N	27/09/1981
936	QUEILA BARRETO DOS SANTOS DA ROCHA	9	N	N	Graduação	4	1	N	02/01/1982
937	MAISA FONSECA NASCIMENTO BARROS	9	N	N	Graduação	4	1	N	04/09/1983
938	RAQUEL ALVES FERNANDES DE ANDRADE REZENDE	9	N	N	Graduação	4	1	N	30/03/1985
939	RITA DE CASSIA CARVALHO CORREIA	9	N	N	Graduação	4	1	N	10/10/1985
940	LILIANE PASSOS DA SILVA	9	N	N	Graduação	4	1	N	17/12/1985
941	ALINE DOS SANTOS FERREIRA	9	N	N	Graduação	4	1	N	15/04/1986
942	RAYANNA PESSANHA PINTO ESTEVES	9	N	N	Graduação	4	1	N	10/06/1986
943	GRACIENE DE SOUZA SAMPAIO	9	N	N	Graduação	4	1	N	04/02/1987
944	SUELLEN GREMION DE SANTANA	9	N	N	Graduação	4	1	N	05/06/1987
945	CELIA CATHARINE SANTOS DE OLIVEIRA	9	N	N	Graduação	4	1	N	08/07/1990
946	AGATHA COSTA VITURINO	9	N	N	Graduação	4	1	N	18/12/1999
947	ROSEMARY GOMES RIBEIRO DE FARIAS	9	N	N	Graduação	4	0	N	21/07/1968
948	CRISTIANE DÉBORA DIAS	9	N	N	Graduação	4	0	N	05/07/1970
949	MARIA CRISTINA SANTOS GALDINO DE ALMEIDA	9	N	N	Graduação	4	0	N	13/03/1971
950	CLAUDIA MARCIA GOMES AMARANTE SILVA	9	N	N	Graduação	4	0	N	14/01/1972
951	LUZINETE VENANCIO DOS SANTOS	9	N	N	Graduação	4	0	N	02/03/1973
952	LEILA RODRIGUES DA SILVA	9	N	N	Graduação	4	0	N	12/06/1973
953	ANA CRISTINA DOS SANTOS	9	N	N	Graduação	4	0	N	16/02/1974
954	MARIA APARECIDA FIRMO CAVALCANTE	9	N	N	Graduação	4	0	N	05/05/1974
955	JANAINA DE SOUZA DE BRITO	9	N	N	Graduação	4	0	N	21/05/1974
956	KÁTIA ROLANDI PEREIRA DE SOUZA	9	N	N	Graduação	4	0	N	12/06/1976
957	ERIKA OLIVEIRA DO CARMO CORREA	9	N	N	Graduação	4	0	N	27/06/1976
958	GLEICE BRUM DA SILVA	9	N	N	Graduação	4	0	N	10/03/1978
959	ROSILENE LIRA DA SILVA	9	N	N	Graduação	4	0	N	17/10/1980
960	IZAÍAS BETUEL BASTOS LACERDA	9	N	N	Graduação	4	0	N	04/04/1986
961	ALINE DA SILVA ANDRADE	9	N	N	Graduação	4	0	N	10/04/1986
962	TAMIRIS FARIAS BUENO	9	N	N	Graduação	4	0	N	29/06/1988
963	RACHEL ZANGRANDO GARCIA	9	N	N	Graduação	4	0	N	29/06/1989
964	JENIFFER MARTINS DO NASCIMENTO	9	N	N	Graduação	4	0	N	17/11/1990
965	ÉVELIN MARCELE DA FONSECA BASTOS	9	N	N	Graduação	4	0	N	17/06/1993
966	LAIANE MARIA FORTES PEREIRA DE MENDONÇA	9	N	N	Graduação	4	0	N	23/01/1994
967	RUAN DE CARVALHO OLIVEIRA	9	N	N	Graduação	4	0	N	09/02/1994
968	RENATA DOS SANTOS ORESTE DE LIMA	9	N	N	Graduação	4	0	N	16/12/1997
969	SARA DAS NEVES RITA DOS SANTOS	9	N	N	Graduação	4	0	N	12/02/1998
970	MONIQUE ALVARENGA BRASILEIRO	9	N	N	Graduação	4	0	N	07/11/1998
971	MARIA LUÍZA MARTINS DA SILVA	9	N	N	Graduação	4	0	N	26/05/1999
972	DANIEL LIQUES DE ANDRADE REZENDE	9	N	N	Graduação	4	0	N	23/06/2001
973	VICTÓRIA ROCHA DOS SANTOS	9	N	N	Graduação	4	0	N	04/05/2002
974	YASMIN SANTOS NERY SERGIO	9	N	N	Graduação	4	0	N	06/08/2002
975	RHUANNE TEIXEIRA ESTEVAO	9	N	N	Graduação	4	0	N	15/05/2003
976	MILLENA DA SILVA RUFINO	9	N	N	Graduação	4	0	N	16/02/2005
977	YASMIN DE MATOS BONAN AMARAL	9	N	N	Graduação	4	0	N	16/04/2005
978	MÁRCIO ARTHUR RODRIGUES JORDÃO	9	N	N	Graduação	4	0	N	11/04/2007
979	GABRIELA XAVIER PEREIRA	9	N	N	Graduação	4	0	N	18/07/2007
980	DANIELLE REGINA ALVES DA SILVA	9	N	S	Pós-Graduação	4	1	N	09/10/1984



981	HERIKA ANDRADE DOS SANTOS FELIX	9	N	S	Pós-Graduação	4	1	N	18/06/1991
982	MARIAH ITACY DE OLIVEIRA MAURICIO MENDES	9	N	S	Pós-Graduação	4	1	N	25/08/1992
983	PATRÍCIA MARIA LIMA DE OLIVEIRA DE FARIA	9	N	S	Pós-Graduação	4	0	N	17/12/1991
984	KATIA VIEIRA DOS SANTOS DIAS	9	N	S	Graduação	6	2	N	21/01/1980
985	VANESSA MACHADO SANTANA SILVA	9	N	S	Graduação	6	1	N	21/12/1979
986	ROBERTA DOS SANTOS BATISTA CERQUEIRA	9	N	S	Graduação	6	1	N	12/02/1981
987	JEISEANE LIMA PESSANHA GRANGEIRO	9	N	S	Graduação	6	1	N	11/01/1988
988	VICKI COSTA DE GÓES PERES SILVA	9	N	S	Graduação	6	1	N	30/08/1988
989	JULIANA CORDEIRO DE OLIVEIRA	9	N	S	Graduação	6	1	N	13/01/1989
990	ANA CLAUDIA CARVALHO DA COSTA MACABU	9	N	S	Graduação	6	0	N	12/06/1972
991	ANDRESSA DA SILVA DOMINGOS	9	N	S	Graduação	6	0	N	15/08/1993
992	MARIANA DOS SANTOS COUTO PACHECO	9	N	S	Graduação	6	0	N	25/06/1994
993	NATHALIA MENDES ABREU DA SILVA	9	N	S	Graduação	6	0	N	18/07/1998
994	MARCIA FRAGOSO DE ARAÚJO CRUZ	9	N	S	Graduação	4	2	N	12/09/1977
995	ROSE APARECIDA REIS DO CARMO DOS SANTOS	9	N	S	Graduação	4	2	N	30/03/1978
996	JOSENIER DE OLIVEIRA LIMA	9	N	S	Graduação	4	2	N	28/09/1978
997	PRISCILA SANTOS DA COSTA	9	N	S	Graduação	4	2	N	23/10/1981
998	PATRÍCIA DA SILVA MORAES VERDUGO	9	N	S	Graduação	4	2	N	10/08/1991
999	LILIAN DE MORAIS ALMEIDA	9	N	S	Graduação	4	2	N	22/04/1995
1000	BEATRIZ SCHUELER RIBEIRO	9	N	S	Graduação	4	2	N	07/08/2000
1001	ALCIMONE DO AMARAL SANTOS ABREU	9	N	S	Graduação	4	1	N	19/03/1978
1002	MONICA CRISTINA DA SILVA	9	N	S	Graduação	4	1	N	02/07/1978
1003	VIVIANE DO COUTO SILVA GOULART	9	N	S	Graduação	4	1	N	09/05/1981
1004	SARA CRISTINA GOMES BARBOSA DA SILVA	9	N	S	Graduação	4	1	N	19/12/1981
1005	NYVIA FELIX DE ALMEIDA	9	N	S	Graduação	4	1	N	06/08/1985
1006	GRAZIELA BRAZ DA SILVA DE ANDRADE	9	N	S	Graduação	4	1	N	30/10/1986
1007	VANESSA ALVES RIBEIRO	9	N	S	Graduação	4	1	N	28/04/1987
1008	DAIANA DE SOUZA CAMPOS QUEIROZ	9	N	S	Graduação	4	1	N	16/10/1988
1009	PAULA CAROLINE DE ALMEIDA VIEIRA	9	N	S	Graduação	4	1	N	07/01/1989
1010	ERICA MARTINS PELEGRINO ABREU	9	N	S	Graduação	4	1	N	24/02/1989
1011	JENNIFER APARECIDA MEDEIROS DOS SANTOS FLOR	9	N	S	Graduação	4	1	N	09/08/1989
1012	LORRANA MATIAS BULHOES LACERDA VASCONCELLOS IZIDORO	9	N	S	Graduação	4	1	N	26/11/1989
1013	ROBERTA DE CARVALHO MARQUES	9	N	S	Graduação	4	1	N	03/02/1991
1014	JULIANA DA S REIS	9	N	S	Graduação	4	1	N	09/06/1992
1015	MARIA EDUARDA DOS SANTOS CURCIO	9	N	S	Graduação	4	1	N	19/07/2003
1016	ANA CLÁUDIA DOS SANTOS MARIANO DAVID	9	N	S	Graduação	4	0	S	30/11/2001
1017	JOSEANNE ARAUJO DA FONSECA	9	N	S	Graduação	4	0	N	09/10/1971
1018	IVANILCE CRISTINA BARBOZA	9	N	S	Graduação	4	0	N	01/01/1973
1019	RAQUEL DE SÁ TAVARES	9	N	S	Graduação	4	0	N	06/12/1982
1020	IRENE DE ANDRADE FLÖR	9	N	S	Graduação	4	0	N	24/09/1984
1021	NATALIA SCHWARTZ DA SILVA MIRANDA	9	N	S	Graduação	4	0	N	22/11/1985
1022	JAMIRES DA SILVA GOMES	9	N	S	Graduação	4	0	N	23/09/1991
1023	BIBIANA ROSA DA PAIXÃO	9	N	S	Graduação	4	0	N	17/10/1991
1024	RAIANE GOMES DA SILVA FIGUEIREDO	9	N	S	Graduação	4	0	N	21/10/1992
1025	RAQUEL DOS PASSOS CHAVAO	9	N	S	Graduação	4	0	N	11/01/1993
1026	TATIANE FELIX GUIMARÃES MASIOLI	9	N	S	Graduação	4	0	N	08/04/1993
1027	INGRITY LEANDRO DA SILVA	9	N	S	Graduação	4	0	N	31/05/1996
1028	JOSIANE CRISTINE NUNES LIMA	9	N	S	Graduação	4	0	N	27/06/1997
1029	LEID KELLI SILVEIRA DA SILVA	9	N	S	Graduação	4	0	N	29/09/1998
1030	MARIANA MENEZES SIMOES	9	N	S	Graduação	4	0	N	23/03/2000
1031	ELIAS RODRIGUES DE MATTOS	9	N	S	Graduação	4	0	N	29/05/2000
1032	PÂMELA MOREIRA RODRIGUES	9	N	S	Graduação	4	0	N	15/08/2000
1033	ELLEN THAIANNE LIMA PEREIRA MOREIRA	9	N	S	Graduação	4	0	N	22/10/2000
1034	YASMIM PAES DA SILVA MENDONÇA	9	N	S	Graduação	4	0	N	18/01/2002
1035	BRUNA FERNANDES DE BARCELOS	9	N	S	Graduação	4	0	N	18/01/2002
1036	PEDRO HENRIQUE CORDEIRO SOARES	9	N	S	Graduação	4	0	N	20/08/2002
1037	VALDELINA LOPES DOS SANTOS	9	N	S	-	8	1	N	01/04/1977
1038	MELISSA MOREIRA CARVALHO DE OLIVEIRA	9	N	S	-	8	0	N	15/06/1979
1039	ROSENIER DA COSTA LIRA RODRIGUES	8,5	S	N	Graduação	4	0	N	17/08/1963
1040	JORGE ROBERTO BERSOT LEAL	8,5	S	N	Pós-Graduação	6	0	N	18/09/1963
1041	SANDDRA DE MENDONÇA JUND	8,5	S	N	Pós-Graduação	4	2	N	14/10/1963
1042	GERALDO PEREIRA DOS SANTOS	8,5	S	N	Pós-Graduação	4	0	N	25/03/1964
1043	VERÔNICA DA CONCEIÇÃO PEREIRA RIMES	8,5	N	N	Pós-Graduação	4	2	N	07/11/1971
1044	FLAVIA SANCHES LEITE	8,5	N	N	Pós-Graduação	4	2	N	09/12/1979
1045	POLYANNA DE OLIVEIRA BARBALHO SOARES	8,5	N	N	Pós-Graduação	4	2	N	07/04/1982
1046	ANA CAROLINA DE OLIVEIRA PESSANHA	8,5	N	N	Pós-Graduação	4	2	N	21/09/1988
1047	THAIS BRITO SANTOS DA SILVA GOMES	8,5	N	N	Pós-Graduação	4	2	N	13/04/1993
1048	VILMA DE SOUZA SANTIAGO	8,5	N	N	Pós-Graduação	4	1	N	19/01/1971
1049	RIANNIE LIMA MUNIZ DOS SANTOS	8,5	N	N	Pós-Graduação	4	1	N	03/07/1984
1050	BRUNA MARTINS HORACIO	8,5	N	N	Pós-Graduação	4	1	N	14/02/1996
1051	MARCIA SALETE DA CONCEIÇÃO	8,5	N	N	Pós-Graduação	4	0	N	11/03/1968
1052	ARTEMIZA SOUZA NOVAIS	8,5	N	N	Pós-Graduação	4	0	N	19/01/1994
1053	TAINARA ITALA DA SILVA ASSUNCAO	8,5	N	N	Pós-Graduação	4	0	N	07/03/1995
1054	JULIANA LAU FÉLIX QUADRA DE MOURA	8,5	N	N	Pós-Graduação	4	0	N	19/05/1997
1055	GABRIELA FERREIRA SILVA	8,5	N	N	Graduação	4	2	N	07/06/1988
1056	HELLEN VIEIRA SIQUEIRA DE VALENCA	8,5	N	N	Graduação	4	1	N	23/07/1973
1057	FRANCINE DE OLIVEIRA MACABU	8,5	N	N	Graduação	4	1	N	10/08/1983
1058	ELOAN ARCHANJO MOREIRA GOMES DA SILVA	8,5	N	N	Graduação	4	1	N	30/12/1989
1059	TAYNA DOS SANTOS PACHECO DE SOUZA	8,5	N	N	Graduação	4	1	N	13/07/1995
1060	JULIANA SERPA DE ANDRADE DUARTE	8,5	N	N	Graduação	4	0	N	13/03/1979



1061	ADRIANA MARIA DOS SANTOS BARRETO	8,5	N	N	Graduação	4	0	N	29/10/2001
1062	LARISSA MARQUES DE ALMEIDA	8,5	N	N	Graduação	4	0	N	05/07/2002
1063	MÔNICA FERNANDA DA SILVA MENDONÇA	8,5	N	N	-	8	1	N	18/03/1980
1064	CONCEIÇÃO MARIA DO NASCIMENTO	8,5	N	S	Pós-Graduação	6	0	N	14/03/1966
1065	ANDRESSA OLIVEIRA DA SILVA	8,5	N	S	Pós-Graduação	4	2	N	29/09/1994
1066	JOEL MENDES SANTOS	8,5	N	S	Pós-Graduação	4	1	N	09/03/1985
1067	ANDERSON SANTOS RIBEIRO	8,5	N	S	Pós-Graduação	4	0	N	19/10/1979
1068	SARAH DOS SANTOS COBRA	8,5	N	S	Pós-Graduação	4	0	N	27/07/1994
1069	THAMIRIS MARQUES SILVA CABRAL PAULINO	8,5	N	S	Pós-Graduação	4	0	N	14/06/2000
1070	MATHEUS LANNES DE CAMARGO WEINHARDT GONÇALVES	8,5	N	S	Pós-Graduação	4	0	N	18/01/2001
1071	RENATA CHAVES LEITAO	8,5	N	S	Graduação	4	1	N	26/12/1980
1072	EMANUELE FABIANA DE ATAIDES SALES	8,5	N	S	Graduação	4	1	N	30/05/1981
1073	MARIANA DO NASCIMENTO VIANA	8,5	N	S	Graduação	4	1	N	19/12/1985
1074	ALICE VASCONCELOS MENEZES	8,5	N	S	Graduação	4	0	N	26/08/2002
1075	TAMIRIS DAVID MARTINS	8,5	N	S	-	8	2	N	22/07/1995
1076	LEILA DENIZE ALVES VASCONCELLOS	8	S	N	-	6	0	N	16/11/1955
1077	MARIA DE OLIVEIRA PASSOS COSTA	8	S	N	-	8	4	N	10/09/1960
1078	SILVANA DE AZEVEDO BAPTISTA	8	S	S	-	6	0	S	26/01/1962
1079	FRANCIDALVA ALVES DE OLIVEIRA PRADO	8	S	N	-	8	2	N	22/07/1963
1080	JULIANA DOS PASSOS	8	N	N	Pós-Graduação	4	1	N	24/12/1987
1081	DÉBORA GONÇALVES DA CUNHA	8	N	N	Pós-Graduação	4	1	N	02/06/2000
1082	KENIA INAGAKI WOLINO	8	N	N	Pós-Graduação	0	4	N	25/08/1981
1083	ALINE ROGÉRIA DE SOUZA OLIVEIRA MOREIRA	8	N	N	Pós-Graduação	0	3	N	27/04/1981
1084	LUCINÉIA DA ENCARNÇÃO DE SOUZA	8	N	N	Pós-Graduação	0	2	N	14/08/1975
1085	JACKELINE PINHO MARTINS	8	N	N	Pós-Graduação	0	2	N	25/10/1975
1086	VANESSA DE SOUZA GALVAO	8	N	N	Pós-Graduação	0	2	N	06/06/1984
1087	PÂMELA PEREIRA SILVA DE MEDEIROS	8	N	N	Pós-Graduação	0	2	N	17/01/1990
1088	DAIANA CORREA GUIMARAES DE PAULA	8	N	N	Pós-Graduação	0	1	N	10/06/1988
1089	MARCELO DOS SANTOS SILVA	8	N	N	Pós-Graduação	0	1	N	05/02/1992
1090	YASMIN CHAVES SILVA PINHO FERNANDES LEVY	8	N	N	Pós-Graduação	0	1	N	18/07/1996
1091	ELOISA CLAUDIA RAYMUNDO	8	N	N	Pós-Graduação	0	0	N	17/12/1971
1092	CÁTIA NASCIMENTO BARCELOS	8	N	N	Pós-Graduação	0	0	N	16/07/1974
1093	JULIANA CAMILLO DE OLIVEIRA	8	N	N	Pós-Graduação	0	0	N	21/08/1981
1094	MARCOS NUNES DE SOUZA	8	N	N	Pós-Graduação	0	0	N	21/09/1981
1095	AMANDA CRISTINE GUIMARAES MEDEIROS	8	N	N	Pós-Graduação	0	0	N	05/02/1991
1096	RAFAEL POMPEU DE SOUZA CONSTANTINO	8	N	N	Pós-Graduação	0	0	N	13/02/1996
1097	JANAINA BRAGA NUNES COELHO	8	N	N	Pós-Graduação	0	0	N	09/08/1996
1098	MAYARA DE OLIVEIRA SANTOS	8	N	N	Pós-Graduação	0	0	N	11/09/1997
1099	KETHYLEN EUZÉBIO LEANDRO	8	N	N	Pós-Graduação	0	0	N	23/03/1999
1100	THAISA RODRIGUES RAMOS NASCIMENTO	8	N	N	Graduação	4	3	N	11/07/1990
1101	RITA DE CÁ SSIA CARVALHO DA SILVA	8	N	N	Graduação	4	2	N	20/04/1980
1102	RENATA MOREIRA SILVA	8	N	N	Graduação	4	1	N	21/07/1982
1103	MIRIAM PEREIRA DE SOUSA	8	N	N	Graduação	4	0	N	16/10/1970
1104	ALCILEIA MOTA GOMES PEÇANHA	8	N	N	Graduação	4	0	N	14/08/1975
1105	ISABELA VIEIRA FERNANDES DE LIMA	8	N	N	Graduação	4	0	N	17/04/1995
1106	VICTORIA BATISTA CUNHA DE OLIVEIRA	8	N	N	Graduação	4	0	N	28/08/2004
1107	SÍLVIA CRISTINA PEREIRA DE JESUS MACEDO	8	N	N	-	8	3	N	02/12/1973
1108	CINTIA CONCEIÇÃO FRAGA	8	N	N	-	8	3	N	15/06/1981
1109	LUCIANA RAMOS GIL	8	N	N	-	8	1	N	13/03/1978
1110	LULUDMILLA DIAS MATTOS	8	N	N	-	8	1	N	05/08/1991
1111	THAÍS DA CONCEIÇÃO MARTINS	8	N	N	-	8	1	N	04/09/1992
1112	MARIA ELAINE ESPINDOLA PEREIRA	8	N	N	-	8	0	N	08/03/1972
1113	KELY LIMOEIRO MOTA	8	N	N	-	8	0	N	18/04/1975
1114	DANIELLE BRAGA CORDEIRO DOS SANTOS	8	N	N	-	8	0	N	14/01/1977
1115	IAGO KAIQUE DA SILVA CARVALHO	8	N	N	-	8	0	N	15/07/1992
1116	THAIS DOS SANTOS DE FREITAS	8	N	N	-	6	4	N	13/08/1987
1117	MICHELLE COUTO MENEZES DA SILVA	8	N	N	-	6	2	N	20/10/1978
1118	PRISCILA KELLY DOMINGOS DA SILVA	8	N	N	-	6	2	N	31/05/1980
1119	ANA CAROLINA DOS REIS	8	N	N	-	6	2	N	30/12/1982
1120	CARLA DA SILVA COSTA DE SOUZA	8	N	N	-	6	2	N	26/08/1985
1121	RENATA FERNANDES DE ABREU	8	N	N	-	6	2	N	08/10/1986
1122	FLÁVIA DE OLIVEIRA VIEIRA	8	N	N	-	6	2	N	13/12/1986
1123	ALESSANDRA DA SILVA PONTES PEREIRA	8	N	N	-	6	2	N	19/09/1994
1124	BIANCA DE SOUZA SILVA	8	N	N	-	6	2	N	17/03/1996
1125	MAIARA PEREIRA DE SOUSA LACERDA	8	N	N	-	6	2	N	05/02/1998
1126	MARIANNA BRAGA GEBER DA SILVA	8	N	N	-	6	2	N	06/07/1998
1127	GILCEIA GONÇALVES FERREIRA	8	N	N	-	6	1	N	25/02/1969
1128	IERIMAR CARDOSO FERREIRA	8	N	N	-	6	1	N	13/03/1974
1129	PAULA CRISTINA RODRIGUES DA SILVA	8	N	N	-	6	1	N	21/11/1977
1130	ROBERTA CARRIÇO LOPES	8	N	N	-	6	1	N	10/09/1986
1131	MARIANGELA BATISTA RAIMUNDO PEREIRA	8	N	N	-	6	1	N	22/06/1987
1132	RAFAELA DA SILVA BARRETO DOS SANTOS DO NASCIMENTO	8	N	N	-	6	1	N	24/11/1991
1133	LETICIA DOS SANTOS BORGES	8	N	N	-	6	1	N	13/04/1992
1134	ALEXANDRA FRANCIS PEREIRA DOS SANTOS	8	N	N	-	6	1	N	24/12/1996
1135	ANA CLAUDIA ARAÚJO MAGALHÃES	8	N	N	-	6	0	N	12/02/1968
1136	SIMONE RAMOS	8	N	N	-	6	0	N	21/02/1968
1137	SILVERIA DOS SANTOS REIS	8	N	N	-	6	0	N	13/01/1970
1138	MÁRCIA MACHADO DA SILVA CASADO	8	N	N	-	6	0	N	20/02/1971
1139	ELIZETE DE ALMEIDA AFONSO	8	N	N	-	6	0	N	09/12/1976
1140	SAYONARA TAVARES DOS SANTOS GUEDES	8	N	N	-	6	0	N	06/04/1978

1141	SILVANA VIEIRA DA CUNHA	8	N	N	-	6	0	N	27/03/1982
1142	SCARLETT OHANA PEREIRA TEIXEIRA DE SOUZA	8	N	N	-	6	0	N	02/03/1991
1143	GABRIELLE MARTINS DOS SANTOS	8	N	N	-	6	0	N	14/03/1992
1144	MANOELA VIANA DA SILVA	8	N	N	-	6	0	N	01/06/1993
1145	HORTÊNCIA DA SILVA PAULO CALEIA	8	N	N	-	6	0	N	09/06/1994
1146	VITORIA CHICONE VIEIRA SANTOS	8	N	N	-	6	0	N	12/07/1998
1147	ANA LUÍZA RODRIGUES DA CRUZ	8	N	N	-	6	0	N	22/02/2002
1148	KAYLANI AZEVEDO DOS SANTOS	8	N	N	-	6	0	N	24/02/2008
1149	ROSANA DE SOUZA SILVA GONÇALVES	8	N	S	Pós-Graduação	4	1	N	30/03/1983
1150	CLAUDIA LIMA TEODORO	8	N	S	Pós-Graduação	0	2	N	14/07/1975
1151	BIANCA LOPES SOARES	8	N	S	Pós-Graduação	0	1	N	10/06/1999
1152	EMILCE PINTO CARNEIRO DE ANDRADE	8	N	S	Pós-Graduação	0	0	N	14/05/1967
1153	ELLEN GONÇALVES DA CONCEIÇÃO	8	N	S	Pós-Graduação	0	0	N	15/10/1982
1154	JULIA FERREIRA CERUTT RAMOS	8	N	S	Graduação	4	0	N	14/12/1996
1155	ADRIANA DE ALVARENGA BARBOSA	8	N	S	-	8	3	N	28/11/1985
1156	JANAINA AROUCHA BATISTA CORREA	8	N	S	-	8	2	N	11/12/1974
1157	EMANUELLE LUCIANO DE CASTRO	8	N	S	-	8	2	N	09/05/1980
1158	ALINE SANTOS DA SILVA	8	N	S	-	8	2	N	25/05/1986
1159	CLAYRE RIBEIRO ALVES DA SILVA	8	N	S	-	8	1	N	28/06/1986
1160	JOANA MARIA DO NASCIMENTO FRAGA	8	N	S	-	8	1	N	17/04/1988
1161	CRISTIANE NASCIMENTO MARQUES	8	N	S	-	8	0	N	16/06/1976
1162	DANIELE MARINS DE SOUZA FERREIRA	8	N	S	-	6	2	S	23/06/1986
1163	KARINA FERNANDES PACHECO DE MOURA ESTIENE	8	N	S	-	6	2	N	16/09/1992
1164	DANDARA BRENDA BRANDAO VELOZO MAZIN	8	N	S	-	6	2	N	14/10/1994
1165	ROBERTA PORTO DUARTE	8	N	S	-	6	1	N	24/08/1978
1166	ELIZANE SANTANA DA PAZ	8	N	S	-	6	1	N	27/08/1981
1167	VANESSA DA SILVA RIBEIRO	8	N	S	-	6	1	N	05/03/1989
1168	BIANCA DE SOUZA PEREIRA VASCONCELOS	8	N	S	-	6	1	N	27/04/1990
1169	FATIMA DA SILVA BARBOSA ANDRADE	8	N	S	-	6	0	N	31/10/1972
1170	THAIS ALVES DA COSTA	8	N	S	-	6	0	N	21/04/1983
1171	WANESSA MATTOS DOS SANTOS MELLO	8	N	S	-	6	0	N	21/01/1988
1172	LORENA DA SILVA RUFATO	8	N	S	-	6	0	N	13/04/1994
1173	ANGÉLICA MIRANDA DE LIMA CORDEIRO	8	N	S	-	6	0	N	11/01/1997
1174	STHEFANY MERENDES DE ARAUJO	8	N	S	-	6	0	N	12/09/1999
1175	ROSANGELA MARIA SANTOS SOLANO VASCO	7,5	S	N	Pós-Graduação	6	0	N	08/05/1958
1176	OSENI MENDES MARINHO	7,5	S	N	Pós-Graduação	6	0	N	17/11/1962
1177	ELOIZA EZECHIELLO PEREIRA DA SILVA	7,5	S	N	Pós-Graduação	4	0	N	26/01/1964
1178	ALDILÉIA CAETANO DE OLIVEIRA ANASTÁCIO	7,5	S	N	Pós-Graduação	4	0	N	26/08/1964
1179	LUCIANA COSCARELLI ALVES	7,5	N	N	Pós-Graduação	6	2	N	06/01/1967
1180	CARLA ALINE SIMONACI DO COUTO	7,5	N	N	Pós-Graduação	6	2	N	06/04/1981
1181	SUELEN AZEVEDO SILVA COUTO	7,5	N	N	Pós-Graduação	6	2	N	08/07/1986
1182	AMANDA GLEICE NEVES GOMES DE FREITAS	7,5	N	N	Pós-Graduação	6	0	N	15/02/1997
1183	ELAINE MIRANDA MOREIRA	7,5	N	N	Pós-Graduação	4	2	N	23/04/1968
1184	DAMARES SANT ANNA DE PAULA	7,5	N	N	Pós-Graduação	4	2	N	07/01/1977
1185	DAIANE DOS SANTOS BRITO SILVA	7,5	N	N	Pós-Graduação	4	2	N	21/03/1983
1186	DÉBORA FELIX DO NASCIMENTO ARAUJO	7,5	N	N	Pós-Graduação	4	2	N	13/02/1985
1187	GABRIELA DOS SANTOS	7,5	N	N	Pós-Graduação	4	2	N	29/07/1992
1188	PAULA KILZA FERRAZ BATISTA DA SILVA ALVES DE AQUINO	7,5	N	N	Pós-Graduação	4	1	N	28/02/1981
1189	ÉRICA ROCHA DE ALMEIDA CONCEIÇÃO	7,5	N	N	Pós-Graduação	4	1	N	15/02/1984
1190	MONICA DE OLIVEIRA SANTANA	7,5	N	N	Pós-Graduação	4	1	N	30/01/1985
1191	MILENA TOME BRACA DA SILVA	7,5	N	N	Pós-Graduação	4	1	N	31/12/1985
1192	LUCIANA DE SOUZA MORENO	7,5	N	N	Pós-Graduação	4	1	N	26/07/1996
1193	IANCA MARQUES BERNARDINO DA SILVA	7,5	N	N	Pós-Graduação	4	1	N	27/05/1997
1194	KARINA REIS RIBEIRO SANTOS PINTO	7,5	N	N	Pós-Graduação	4	0	N	24/03/1971
1195	EDILAMAR DA SILVA DE SOUSA CONCEIÇÃO	7,5	N	N	Pós-Graduação	4	0	N	13/01/1975
1196	VERA LUCIA MENDES PORTAL	7,5	N	N	Pós-Graduação	4	0	N	04/09/1976
1197	JULIANA GARCIA FRANCISCO	7,5	N	N	Pós-Graduação	4	0	N	10/08/1978
1198	MARIA GRASIELA DA CONCEIÇÃO DE OLIVIERA	7,5	N	N	Pós-Graduação	4	0	N	23/02/1985
1199	SHAYENE SILVA DE ANDRADE	7,5	N	N	Pós-Graduação	4	0	N	18/05/1990
1200	PATRÍCIO GONSAGA DE ARAÚJO	7,5	N	N	Pós-Graduação	4	0	N	15/02/1993
1201	BEATRIZ ALVES ROBERTO DA SILVA CHAGAS	7,5	N	N	Pós-Graduação	4	0	N	23/06/1993
1202	FLAVIA RENATA MARCHON DE MELO PIO.	7,5	N	N	Pós-Graduação	4	0	N	07/12/1998
1203	MARTA MARIA DE ANDRADE RIBEIRO	7,5	N	N	Graduação	4	3	N	30/10/1991
1204	POLYANA ALVES FRANCISCO FERREIRA	7,5	N	N	Graduação	4	2	N	09/01/1997
1205	REGINA LUCIA VASCONCELOS DE CASTRO	7,5	N	N	Graduação	4	1	N	04/01/1967
1206	JULIANA AMARAL DE MAGALHÃES	7,5	N	N	Graduação	4	1	N	31/03/1983
1207	VANUSA NEVES RIBEIRO	7,5	N	N	Graduação	4	0	N	06/08/1968
1208	JULIANA BORGES LOPES	7,5	N	N	-	6	0	N	15/05/1987
1209	MARCELLA MARIA DUARTE DA SILVA VIEIRA	7,5	N	N	-	6	0	N	25/12/2003
1210	RIVKA DE OLIVEIRA FERREIRA	7,5	N	N	-	6	0	N	07/03/2008
1211	ANA CAROLINA BARBOSA TAVARES	7,5	N	S	Pós-Graduação	6	1	N	16/03/1989
1212	LUCIANA RAMOS DA SILVA	7,5	N	S	Pós-Graduação	6	0	N	15/07/1994
1213	JULIANA MARQUES VIEIRA	7,5	N	S	Pós-Graduação	4	4	N	16/04/1985
1214	DEÍZE GARCIA FERREIRA RANGEL	7,5	N	S	Pós-Graduação	4	2	N	23/01/1976
1215	ANGÉLICA LUANA OLIVEIRA DE SOUZA	7,5	N	S	Pós-Graduação	4	2	N	28/07/1983
1216	ARIELA MARTINS LEITE	7,5	N	S	Pós-Graduação	4	2	N	01/06/1984
1217	MARIA CAR BRI BRISIO COSTA	7,5	N	S	Pós-Graduação	4	2	N	17/05/1985
1218	YARA CRISTINA DOS SANTOS SOARES DA CONCEIÇÃO	7,5	N	S	Pós-Graduação	4	2	N	21/02/1992
1219	ANDRÉIA CRISTINA FIDELI SILVA	7,5	N	S	Pós-Graduação	4	1	N	15/11/1976
1220	JANAÍNA VIEIRA DE OLIVEIRA	7,5	N	S	Pós-Graduação	4	1	N	14/07/1981



1221	DESIELLY TAVARES VENTURA AZEREDO	7,5	N	S	Pós-Graduação	4	1	N	24/02/1988
1222	MARCELLE GONÇALVES DA SILVA GOMES	7,5	N	S	Pós-Graduação	4	1	N	13/10/1997
1223	MONICA CONCEIÇÃO DA SILVA SANTOS	7,5	N	S	Pós-Graduação	4	0	N	24/03/1971
1224	ANGELA MARIA BARCELOS PERROUT	7,5	N	S	Pós-Graduação	4	0	N	19/12/1975
1225	MARCELE SOUSA DOS SANTOS NUNES	7,5	N	S	Pós-Graduação	4	0	N	13/11/1986
1226	DIOGO PAULO MARTINS	7,5	N	S	Pós-Graduação	4	0	N	27/03/1993
1227	THAINÁ SANTOS MENDONÇA	7,5	N	S	Pós-Graduação	4	0	N	23/07/1999
1228	REGINA TERESA BATEL CELESTINO	7,5	N	S	Graduação	4	0	N	01/03/1993
1229	NATÁLIA BENTO DOS SANTOS	7,5	N	S	Graduação	4	0	N	13/04/1999
1230	VICTÓRIA ANTUNES FERREIRA BRAGA	7,5	N	S	Graduação	4	0	N	23/11/2000
1231	PAOLA SILVA DE SOUZA	7,5	N	S	-	6	0	N	31/07/1981
1232	REBECCA MARTINS LUCENA	7,5	N	S	-	6	0	N	24/07/2004
1233	VERONICA MARIA LOPES COIMBRA	7	S	N	Graduação	4	2	N	13/05/1955
1234	MARIA LÚCIA NOGUEIRA CAMPELO	7	S	N	Graduação	4	0	N	23/05/1962
1235	LAERCIA PEREIRA RIBEIRO	7	S	N	Pós-Graduação	4	3	N	21/04/1964
1236	MARIA ROSÁLIA DOS SANTOS SAAR	7	S	N	-	6	126	N	30/08/1965
1237	NILZA ALEXANDRA DE ARAUJO GOMES	7	N	N	Pós-Graduação	4	1	N	02/02/1968
1238	ALCILENE PESSOA DOS SANTOS	7	N	N	Pós-Graduação	4	1	N	04/07/1977
1239	ELIANE DE FÁTIMA NUNES	7	N	N	Pós-Graduação	4	0	N	05/07/1966
1240	LUCIANA PEREIRA BUTTI	7	N	N	Graduação	4	3	N	16/03/1982
1241	LUCIENE SANTOS LACERDA BONFIM	7	N	N	Graduação	4	3	N	18/02/1985
1242	MAIARA SAMPAIO ALMEIDA	7	N	N	Graduação	4	2	S	21/01/1996
1243	RAYSSA C S OLIVEIRA	7	N	N	Graduação	4	2	S	12/11/1999
1244	ALINE KELLY SANTOS ALVES CABRAL	7	N	N	Graduação	4	2	N	16/08/1987
1245	JENNIFFER ROSA TORRES FARIA	7	N	N	Graduação	4	2	N	22/08/1987
1246	NATHALIA MICHELE DE OLIVEIRA BARROS	7	N	N	Graduação	4	2	N	13/09/1988
1247	EMANUELLE MARIA DE LIMA RAMOS	7	N	N	Graduação	4	2	N	25/12/1990
1248	MARIANA CATRINCK GOMES	7	N	N	Graduação	4	2	N	16/06/1991
1249	JESSICA GAMA DE ASSIS	7	N	N	Graduação	4	2	N	10/08/1991
1250	JANE DA SILVA MENDES	7	N	N	Graduação	4	2	N	22/04/1992
1251	LYA KELLY BARBOSA PEREIRA FRANCESCHI	7	N	N	Graduação	4	2	N	27/11/2000
1252	TATIANA LEAL LEDO	7	N	N	Graduação	4	2	N	28/01/2978
1253	MARIA DA PAZ NEGREIROS DEOLIVEIRA	7	N	N	Graduação	4	1	N	02/06/1971
1254	TATIANA GUIMARÃES DAS DORES	7	N	N	Graduação	4	1	N	24/12/1976
1255	LUCIANA DANTAS MANO	7	N	N	Graduação	4	1	N	04/05/1978
1256	DÉBORA DA SILVA MAGALGAS JULIAO	7	N	N	Graduação	4	1	N	18/01/1982
1257	VANIA MARTINS FONTES PEREIRA	7	N	N	Graduação	4	1	N	25/01/1982
1258	THAIS LIMA MANHAES	7	N	N	Graduação	4	1	N	10/02/1985
1259	ROBERTA ROSSO DE SOUZA	7	N	N	Graduação	4	1	N	12/12/1988
1260	JESSICA RODRIGUES BENTON	7	N	N	Graduação	4	1	N	25/04/1990
1261	KATIANE DE MENEZES SILVA	7	N	N	Graduação	4	1	N	21/07/1991
1262	RENATA REIS DA SILVA	7	N	N	Graduação	4	1	N	21/03/1992
1263	KARINE BATISTA FERREIRA	7	N	N	Graduação	4	1	N	04/08/2003
1264	NÚBIA SOARES CRESPO	7	N	N	Graduação	4	0	N	08/11/1968
1265	ROSINES SILVA DOS SANTOS	7	N	N	Graduação	4	0	N	16/05/1971
1266	PATRICIA ROGERIA CUNHA	7	N	N	Graduação	4	0	N	07/10/1971
1267	JACQUELINE FRANCISCO DE ALMEIDA FONTES DOS SANTOS	7	N	N	Graduação	4	0	N	22/02/1973
1268	VANIA THEMOTEO DA SILVA RODRIGUES	7	N	N	Graduação	4	0	N	28/07/1973
1269	CARLA ALVES FRANCISCO FERREIRA	7	N	N	Graduação	4	0	N	04/09/1974
1270	LILIANE RO	7	N	N	Graduação	4	0	N	16/10/1975
1271	VANESSA QUEIROZ DE JESUS	7	N	N	Graduação	4	0	N	06/05/1980
1272	JULIENNE DA COSTA GALDINO	7	N	N	Graduação	4	0	N	10/02/1981
1273	ALINE PONTES DA COSTA	7	N	N	Graduação	4	0	N	06/05/1983
1274	JOYCE DE CARVALHO DOS SANTOS	7	N	N	Graduação	4	0	N	22/07/1987
1275	SAMANDA BRUNNELLY SOARES DE LIMA	7	N	N	Graduação	4	0	N	26/07/1989
1276	JÉSSICA COSTA FERREIRA MAGALHÃES	7	N	N	Graduação	4	0	N	12/08/1991
1277	MUNIKE TAYNARA CUNHA DA SILVA	7	N	N	Graduação	4	0	N	20/11/1993
1278	THIAGO DE LAIA CORDEIRO	7	N	N	Graduação	4	0	N	25/04/1994
1279	ELLEN KARINE GOMES AMORIM	7	N	N	Graduação	4	0	N	27/02/1996
1280	VICTORIA HELENA BASTOS DOS SANTOS	7	N	N	Graduação	4	0	N	25/07/1997
1281	ALANA BATISTA PAIVA	7	N	N	Graduação	4	0	N	14/03/1999
1282	ISABELLA MENDANHA FERREIRA	7	N	N	Graduação	4	0	N	26/04/1999
1283	LUANA RIBEIRO MIGUEL DA SILVA	7	N	N	Graduação	4	0	N	25/09/2000
1284	AMANDA PEREIRA BERNARDO	7	N	N	Graduação	4	0	N	11/01/2001
1285	TATIANA RODRIGUES LEITE DA CRUZ	7	N	N	Graduação	4	0	N	19/01/2001
1286	GABRIELLE DA SILVA VENANCIO	7	N	N	Graduação	4	0	N	05/07/2004
1287	LARA LOPES NOGUEIRA	7	N	N	Graduação	4	0	N	06/08/2007
1288	ANA LUIZA DE SOUZA DA SILVA	7	N	N	Graduação	4	0	N	04/06/2008
1289	VANESSA OLIVEIRA DE MELO	7	N	N	-	6	1	N	07/01/1985
1290	CRISTIANE BARBOSA DE SANTANA TEIXEIRA	7	N	N	-	6	0	N	26/02/1983
1291	ANDERSON ALVES MORGADO	7	N	S	Pós-Graduação	4	0	N	15/06/1974
1292	DEISE CÂMARA BRITO	7	N	S	Pós-Graduação	4	0	N	02/02/1993
1293	ROSINEIA LEMOS BARRETO	7	N	S	Graduação	4	3	S	03/02/1983
1294	DANIELA SANTIAGO CASTRO	7	N	S	Graduação	4	2	N	11/10/1975
1295	MARINA NANCY MOREIRA FENELON	7	N	S	Graduação	4	1	S	17/09/1998
1296	JUCILENE FERREIRA PIMENTEL GOES	7	N	S	Graduação	4	1	N	21/03/1973
1297	EDSON DE SOUZA	7	N	S	Graduação	4	1	N	08/12/1976
1298	GEANE RAQUEL DA SILVA	7	N	S	Graduação	4	1	N	17/08/1977
1299	SANDRA MARIA BENEDITO DE SOUZA	7	N	S	Graduação	4	1	N	08/10/1977
1300	GRAZIANE ANGELIA BENTO JORGE	7	N	S	Graduação	4	1	N	16/10/1977



1301	SILVIA HELENA KNEIPP DO NASCIMENTO	7	N	S	Graduação	4	1	N	18/03/1978
1302	ELISANGELA PEREIRA GOMES	7	N	S	Graduação	4	1	N	07/04/1979
1303	FABIANA RAMOS CUSTODIO	7	N	S	Graduação	4	1	N	09/01/1980
1304	THAIS LETICIA DE ANDRADE DIAS DA SILVA	7	N	S	Graduação	4	1	N	22/10/1991
1305	TAYENE ARAUJO AZEVEDO	7	N	S	Graduação	4	1	N	16/02/1992
1306	ARIANE CAVALCANTE SIQUEIRA DA SILVA	7	N	S	Graduação	4	1	N	22/03/1994
1307	JULIA DA SILVA FRE	7	N	S	Graduação	4	1	N	08/07/1997
1308	PAMELLA CARVALHO DOS SANTOS	7	N	S	Graduação	4	0	S	13/08/2000
1309	JOANNE MARIA VELOZO DA SILVA	7	N	S	Graduação	4	0	S	30/11/2000
1310	ANA PAULA JUSTO PESSANHA	7	N	S	Graduação	4	0	N	08/02/1971
1311	MARCIO DE SOUZA VENANCIO JUNIOR	7	N	S	Graduação	4	0	N	26/02/1989
1312	LUCAS ESPERANTE DE MORAES	7	N	S	Graduação	4	0	N	08/01/1996
1313	GRAZIELE CRISTINE DE JESUS	7	N	S	Graduação	4	0	N	17/12/1997
1314	BEATRIZ TELLES DE CARVALHO DIAS	7	N	S	Graduação	4	0	N	14/04/1998
1315	EMILSON ENNES DOS SANTOS JUNIOR	7	N	S	Graduação	4	0	N	08/02/1999
1316	MANUELLE VITORIA PORTELA MELO	7	N	S	Graduação	4	0	N	03/12/1999
1317	ANA ELISA SOARES DA SILVA	7	N	S	Graduação	4	0	N	14/02/2003
1318	IARA VICTORIA IORIO DORNELLES	7	N	S	Graduação	4	0	N	30/04/2003
1319	MARIA EDUARDA TARDELLI DA SILVA	7	N	S	Graduação	4	0	N	10/03/2004
1320	GABRYELA DOS SANTOS TEIXEIRA	7	N	S	Graduação	4	0	N	20/10/2004
1321	STHEFANNY SANTOS MARQUES	7	N	S	-	6	2	N	01/09/1997
1322	ARICELMA DA SILVA CAMELO	6,5	S	N	Pós-Graduação	0	0	N	14/12/1964
1323	SUELEN CORTES DA SILVA MOREIRA	6,5	N	N	Pós-Graduação	0	2	N	26/10/1986
1324	HOSANNA DOS ANJOS CARVALHO HENRIQUES	6,5	N	N	Pós-Graduação	0	2	N	03/07/1990
1325	MARIA DA SILVA BORGES SANTOS	6,5	N	N	Pós-Graduação	0	1	N	04/01/1975
1326	MONIQUE BON SILVA	6,5	N	N	Pós-Graduação	0	1	N	25/06/1986
1327	FRANCIELE PINHEIRO SAMPAIO SODRÉ	6,5	N	N	Pós-Graduação	0	1	N	20/01/1987
1328	ADRIELI MILEPPE RIBEIRO SIQUEIRA	6,5	N	N	Pós-Graduação	0	1	N	11/10/1991
1329	MARIA APARECIDA MEDEIROS SAMPAIO GUIMARAES	6,5	N	N	Pós-Graduação	0	0	N	31/07/1968
1330	ANA PAULA SILVEIRA DE SANTANA	6,5	N	N	Pós-Graduação	0	0	N	19/08/1971
1331	ELIZABETH DA CONCEIÇÃO SILVA PEREIRA	6,5	N	N	Pós-Graduação	0	0	N	05/07/1977
1332	ERIKA DA PAIXÃO RANGEL	6,5	N	N	Pós-Graduação	0	0	N	13/08/1986
1333	LÚCIA HELENA DE SOUZA MELLO	6,5	N	N	Pós-Graduação	0	0	N	19/07/1987
1334	CLEITON VIEIRA MOREIRA	6,5	N	N	Pós-Graduação	0	0	N	23/07/1990
1335	JOVANA PACHECO DE MATOS	6,5	N	N	Pós-Graduação	0	0	N	02/01/1991
1336	THAIRINE SOUZA PEREIRA FRANQUE	6,5	N	N	Pós-Graduação	0	0	N	13/12/1994
1337	LAÍZ DO AMARAL FONSECA VANZO	6,5	N	N	Pós-Graduação	0	0	N	13/01/1995
1338	VICTOR DA SILVA RAQUEL	6,5	N	N	Pós-Graduação	0	0	N	01/04/1997
1339	LUAN ROGERIO MARTINS ECHKARDT	6,5	N	N	Pós-Graduação	0	0	N	05/05/1998
1340	ADRIANA URBANO PESSAPESSANHA	6,5	N	N	-	6	0	N	17/10/1973
1341	THATIENNA MASSENA CHAVES	6,5	N	S	Pós-Graduação	0	2	N	09/03/1979
1342	LUCIANA DA SILVA LIMA	6,5	N	S	Pós-Graduação	0	2	N	06/11/1979
1343	ANA CAROLINA DE SOUZA LIMA	6,5	N	S	Pós-Graduação	0	0	N	05/03/1995
1344	MAYARA SILVEIRA DOS SANTOS DA SILVA	6,5	N	S	-	6	2	N	04/02/1987
1345	SOLANGE DOS SANTOS TELES	6,5	N	S	-	6	1	N	26/10/1979
1346	JACQUELINE JUSTINO BARBOZA DA MOTTA	6,5	N	S	-	6	0	N	25/11/2001
1347	SONIA CRISTINA BRITTO DOS SANTOS	6	S	N	-	4	1	N	15/09/1961
1348	JUCELINA DE FREITAS BOREL MONTEIRO	6	S	N	-	6	0	N	10/07/1962
1349	ANA LUCIA LIMA DA ROCHA	6	S	N	-	6	0	N	26/07/1965
1350	MANOELA FERNANDA NANI MORAES	6	N	N	Pós-Graduação	0	1	N	15/04/1977
1351	AIDA PRISCILLA NATIVIDADE	6	N	N	Pós-Graduação	0	1	N	28/11/1982
1352	KELLY CRISTINA DOS RAMOS PITASSE	6	N	N	Pós-Graduação	0	1	N	09/04/1984
1353	VICTOR DO CARMO CERQUEIRA	6	N	N	Pós-Graduação	0	0	N	08/02/1996
1354	ANA CRISTINA SANTOS	6	N	N	-	6	3	N	23/08/1966
1355	STEPHANE SANTOS DA SIKVA	6	N	N	-	6	3	N	13/11/1994
1356	NAZARÉ GOMES DOS SANTOS	6	N	N	-	6	2	N	06/03/1966
1357	ROSIMERI ALVES FERNANDES LIMA	6	N	N	-	6	2	N	17/05/1967
1358	EVELIN FLORES TANNOS	6	N	N	-	6	2	N	23/01/1997
1359	LOHANNY LEMOS DE MELLO	6	N	N	-	6	2	N	15/06/1999
1360	JULIANA PEREIRA DOS SANTOS	6	N	N	-	6	2	N	19/04/2000
1361	PATRÍCIA HELENA NUNES DO CARMO JARDIM	6	N	N	-	6	1	N	17/02/1980
1362	ALINE DOS SANTOS GOMES	6	N	N	-	6	1	N	26/11/1984
1363	JACQUELINE BENTO MARTINS DA SILVA	6	N	N	-	6	1	N	15/02/1989
1364	CAROLYNE SOUTO BISPO	6	N	N	-	6	1	N	09/01/1992
1365	KELLY MIRANDA BENEDICTO DA SILVA	6	N	N	-	6	1	N	25/07/1993
1366	NICOLLE SUZANO MARINHO MACIEL	6	N	N	-	6	1	N	16/02/1998
1367	ROSA DE LOURDES DOS SANTOS AFFONSO	6	N	N	-	6	0	N	18/10/1966
1368	RUTE PEIXOTO DE CARVALHO	6	N	N	-	6	0	N	16/03/1970
1369	LUCI SILVA PEREIRA COUTO	6	N	N	-	6	0	N	30/01/1974
1370	REGINA AMARAL DE JESUS SANTOS	6	N	N	-	6	0	N	23/08/1977
1371	PAULLA DAMIANNA ESCOBAR GUEDES	6	N	N	-	6	0	N	22/10/1977
1372	LINAURA DE SOUSA LUCENA	6	N	N	-	6	0	N	23/07/1978
1373	RAÍRA BELMONT DE SOUZA	6	N	N	-	6	0	N	13/01/1992
1374	SCARLET DUARTE SANTOS	6	N	N	-	6	0	N	07/11/2001
1375	ACIRA FLEXA RIBEIRO BASTOS	6	N	N	-	6	0	N	09/03/2004
1376	ANA CLARA DA SILVA POUBEL BARBOZA	6	N	N	-	6	0	N	22/03/2006
1377	MARIA LUIZA CASTRO MAGALHÃES	6	N	N	-	6	0	N	10/12/2006
1378	JÚLIA RITA DE LIMA MATEUS	6	N	N	-	6	0	N	10/03/2007
1379	ANA BEATRIZ RODRIGUES BORGES	6	N	N	-	6	0	N	08/07/2008
1380	ANA CARLA DOS SANTOS VITORINO	6	N	N	-	4	3	N	17/05/1976



1381	ELAINE CRISTINA ANTONIETO	6	N	N	-	4	3	N	18/06/1978
1382	ANDREA EVANGELISTA DE MARTIN	6	N	N	-	4	3	N	30/07/1980
1383	ANY KELLY VALADAO MORAES SANDY	6	N	N	-	4	3	N	05/02/1993
1384	BRUNA CAROLINE NUNES BATISTA OGGIONI	6	N	N	-	4	3	N	27/04/1994
1385	GIULIANE NUNES PINHEIRO BASTOS	6	N	N	-	4	3	N	10/09/1994
1386	NATÁLIA MARTINS DUARTE	6	N	N	-	4	3	N	14/11/1994
1387	CRISTIANE DE QUEIROZ	6	N	N	-	4	2	N	28/03/1971
1388	ELANIA DA SILVA NETTO HECKERT	6	N	N	-	4	2	N	06/09/1976
1389	ALINE DA SILVA DE SENA	6	N	N	-	4	2	N	04/11/1984
1390	TATIANE NAZARETH VELOSO TINOCO	6	N	N	-	4	2	N	15/01/1988
1391	THAIS APRECIDA ANDRADE ALVES	6	N	N	-	4	2	N	29/01/1991
1392	NATHALIA DE ALMEIDA LIMA	6	N	N	-	4	2	N	08/08/1991
1393	ANDRESSA NUNES PESSANHA	6	N	N	-	4	2	N	19/12/1992
1394	TAYANE ALVES DANTAS DA SILVA	6	N	N	-	4	2	N	01/04/1993
1395	TAYNARA CAETANO MENDITI	6	N	N	-	4	2	N	05/12/1993
1396	JOICE CORREA DE OLIVEIRA DE PAULA	6	N	N	-	4	2	N	24/11/1995
1397	GRASIELLA HENTZY DO ESPIRITO SANTO	6	N	N	-	4	2	N	28/06/2003
1398	CLAUDIA NUNES VOLOTAO	6	N	N	-	4	1	N	26/10/1971
1399	MEIRY LUCIA BORGIA MARTINS	6	N	N	-	4	1	N	27/01/1973
1400	VIVIANE BATISTA DE OLIVEIRA	6	N	N	-	4	1	N	22/10/1974
1401	DAISY MOTHE CARDOSO	6	N	N	-	4	1	N	07/01/1977
1402	MIRIAN MARIA DA ROCHA MACEDO	6	N	N	-	4	1	N	10/12/1978
1403	RAFAELA FERNANDES DA SILVA	6	N	N	-	4	1	N	28/07/1979
1404	FLAVIA DOS SANTOS NOGUEIRA	6	N	N	-	4	1	N	09/08/1979
1405	ELIZA DA SILVA PALMA RAMOS FERREIRA	6	N	N	-	4	1	N	07/11/1979
1406	ALESSANDRA DE CASSIA DA COSTA SENNA DOS SANTOS	6	N	N	-	4	1	N	22/08/1981
1407	BEATRIZ COIMBRA FERREIRA DO NASCIMENTO	6	N	N	-	4	1	N	07/05/1983
1408	PRISCILA DOS SANTOS MACEDO CORRÊA DA COSTA	6	N	N	-	4	1	N	18/01/1990
1409	MARCELA DA SILVA CARVALHO	6	N	N	-	4	1	N	28/02/1994
1410	GLEICE PEREIRA DOS SANTOS	6	N	N	-	4	1	N	18/07/1995
1411	MIRELLA SOUZA CABRAL	6	N	N	-	4	1	N	10/04/1996
1412	MICHELLE LIMA GOULARTE	6	N	N	-	4	1	N	22/11/1996
1413	INGRID VITORIA SILVA BELISARIO DA ROCHA	6	N	N	-	4	1	N	11/08/1997
1414	GEANI SARAIVA SANTOS DUARÊ	6	N	N	-	4	1	N	24/08/1998
1415	BEATRIZ REIS SILVA	6	N	N	-	4	1	N	18/10/2001
1416	NADIA VITORIA RODRIGUES AMANCIO	6	N	N	-	4	1	N	20/05/2004
1417	JHENNIFER VICTÓRIA DA SIL ANDRADE	6	N	N	-	4	1	N	24/04/2006
1418	PAULO CÉSAR DA COSTA LEITE JÚNIOR	6	N	N	-	4	0	S	11/03/1987
1419	RAYSSA LINHAUS SOARES ABREU	6	N	N	-	4	0	S	09/01/2006
1420	JURACI MACHADO DE SOUZA DE ABREU RODRIGUES	6	N	N	-	4	0	N	14/11/1970
1421	FABIA RODRIGUES CARDOSO	6	N	N	-	4	0	N	09/01/1972
1422	EDILEUZA SILVA DE OLIVEIRA MARQUES	6	N	N	-	4	0	N	12/04/1973
1423	ROSELI DE OLIVEIRA SOUZA	6	N	N	-	4	0	N	28/06/1973
1424	NILCILENE AZEREDO DA SILVA DOS SANTOS	6	N	N	-	4	0	N	30/07/1973
1425	SIMONE FLAVIANA BARBOZA PEREIRA	6	N	N	-	4	0	N	20/09/1976
1426	MAGDA DA CONCEIÇÃO GOMES DE AVIZ	6	N	N	-	4	0	N	08/12/1976
1427	ELMA LUCIA VIANA	6	N	N	-	4	0	N	24/01/1978
1428	ELISANGELA FEIJO VEOSO	6	N	N	-	4	0	N	14/11/1978
1429	VÂNIA FORTUNATO RIBEIRO FONSECA	6	N	N	-	4	0	N	23/04/1981
1430	LIDIANE DE AZEVEDO MATOS	6	N	N	-	4	0	N	11/09/1981
1431	PAULA SUDRÉ FILGUEIRAS	6	N	N	-	4	0	N	22/06/1984
1432	DEISE JANAÍNA RODRIGUES EGIDIO	6	N	N	-	4	0	N	17/12/1984
1433	KARINA MARTINS VIANA	6	N	N	-	4	0	N	23/07/1987
1434	FERNANDA BARCELOS WAMBURG	6	N	N	-	4	0	N	07/12/1988
1435	CAMILA VIDAL RIBEIRO ROCHA	6	N	N	-	4	0	N	31/12/1991
1436	RENATA PEREIRA SANT ANA VIEIRA	6	N	N	-	4	0	N	18/08/1993
1437	JOYCE ALVES DE SOUZA	6	N	N	-	4	0	N	24/09/1996
1438	THAYS CRISTINA MARTINS DE MORAIS	6	N	N	-	4	0	N	22/11/1996
1439	LUANA CONCEICAO COSTA CARVALHO	6	N	N	-	4	0	N	29/08/1998
1440	EDUARDA DE CARVALHO PETRONILHO FERRAZ	6	N	N	-	4	0	N	03/12/1999
1441	THAINÁ SANTOS DE OLIVEIRA	6	N	N	-	4	0	N	23/12/1999
1442	RAIRINA RAMOS PEIXOTO BORRET	6	N	N	-	4	0	N	30/03/2000
1443	PABLO AGOSTINHO GARCIA	6	N	N	-	4	0	N	25/05/2000
1444	MILENA OLIVEIRA DA SILVA	6	N	N	-	4	0	N	05/06/2000
1445	ADRIELE PESSANHA RIBEIRO	6	N	N	-	4	0	N	14/08/2000
1446	IZADORA RIBEIRO NUNES	6	N	N	-	4	0	N	10/10/2000
1447	GABRIELA BARBOSA DA SILVA DIAS	6	N	N	-	4	0	N	01/11/2000
1448	JOYCE VALADÃO DOS SANTOS	6	N	N	-	4	0	N	02/12/2000
1449	WELYNTON RIBEIRO DE OLIVEIRA	6	N	N	-	4	0	N	08/03/2001
1450	MAYARA CRISTINA SOUZA DA SILVA	6	N	N	-	4	0	N	11/06/2001
1451	VIVIAN GABRIELA BARBOSA SANT ANNA	6	N	N	-	4	0	N	20/06/2001
1452	LUIZ FERNANDO ALVES DOS SANTOS	6	N	N	-	4	0	N	24/06/2001
1453	MARIA EDUARDA PEREIRA MEDEIROS	6	N	N	-	4	0	N	30/12/2001
1454	KRISTIE ELLEN FERREIRA DE SOUZA SILVA	6	N	N	-	4	0	N	07/12/2002
1455	YAGO RAMOS DUARTE AZEVEDO	6	N	N	-	4	0	N	19/02/2003
1456	ESHYLA DA SILVA MOREIRA	6	N	N	-	4	0	N	24/03/2003
1457	CASSIANE FERREIRA RUFINO	6	N	N	-	4	0	N	06/04/2003
1458	BRUNO MÁRCIO DOS SANTOS PESSANHA	6	N	N	-	4	0	N	08/04/2003
1459	ALEXANDER BARBOSA DE AZEVEDO	6	N	N	-	4	0	N	06/05/2003
1460	CAMILA DE LIMA PONCIANO	6	N	N	-	4	0	N	15/06/2003



1461	KETHELYN DOS SANTOS CANELLAS	6	N	N	-	4	0	N	23/08/2003
1462	VICTÓRIA LOPES FERREIRA	6	N	N	-	4	0	N	07/04/2004
1463	LETÍCIA GUERRA TORRES	6	N	N	-	4	0	N	24/04/2004
1464	GIOVANNA VIANNA DE OLIVEIRA	6	N	N	-	4	0	N	18/08/2004
1465	BRUNA MORAES MANSKE DO NASCIMENTO	6	N	N	-	4	0	N	23/09/2004
1466	ANA CLARA CARVALHO MATHIAS	6	N	N	-	4	0	N	15/11/2004
1467	KAMILLA DUTRA AGUIAR	6	N	N	-	4	0	N	08/03/2005
1468	CAMILA DE OLIVEIRA XAVIER	6	N	N	-	4	0	N	18/04/2005
1469	MANUELA MONTANARI SALUM	6	N	N	-	4	0	N	12/05/2005
1470	ANA LÍVIA FERNANDES CARDOSO	6	N	N	-	4	0	N	02/11/2005
1471	JOICE MARTILIANO DAS NEVES	6	N	N	-	4	0	N	11/11/2005
1472	THAMIRES NASCIMENTO SILVA	6	N	N	-	4	0	N	14/12/2006
1473	JÚLIA VITÓRIA GOMES DOS SANTOS	6	N	N	-	4	0	N	17/02/2007
1474	LETÍCIA LIMA DOS SANTOS AMARO	6	N	N	-	4	0	N	02/05/2008
1475	VIVIAN PEREIRA ALVES	6	N	S	Pós-Graduação	0	0	N	07/08/1980
1476	MARCELA SANTOS GONCALVE S	6	N	S	Pós-Graduação	0	0	N	04/07/1983
1477	MAIRA CRISTINA PEREIRA DOS SANTOS	6	N	S	Pós-Graduação	0	0	N	06/02/1992
1478	CYNHIA DE MELLO GONÇALVES	6	N	S	-	6	3	N	06/02/1988
1479	TAYLER CAROLINE MONTEIRO DOS SANTOS	6	N	S	-	6	2	N	13/10/1988
1480	JESSICA DE OLIVEIRA CARVALHO	6	N	S	-	6	2	N	03/12/1990
1481	ELAINE SILVA DA COSTA	6	N	S	-	6	1	N	11/11/1985
1482	CRISTIANE LIMA DA MOTA CARVALHO	6	N	S	-	6	0	N	22/08/1980
1483	ROBERTA CALIXTO GONCALVES	6	N	S	-	6	0	N	11/08/1984
1484	VIVIANE PEREIRA DE ANDRADE	6	N	S	-	6	0	N	16/05/1994
1485	MARCELLA CAIEIRA SALUSTIANO	6	N	S	-	6	0	N	06/05/1995
1486	LORENA DE AGUIAR	6	N	S	-	6	0	N	08/07/1995
1487	AILINE RITCHELLI BASTOS DA CRUZ	6	N	S	-	4	3	N	30/12/1995
1488	ADRIANA VITORINO DE ALMEIDA SILVA	6	N	S	-	4	2	N	30/01/1983
1489	PAULA RODRIGUES VIZZONI	6	N	S	-	4	2	N	27/02/1986
1490	ALLINE MENDES COELHO PRADO	6	N	S	-	4	2	N	18/06/1992
1491	DANIELLE PINHEIRO FERNANDES	6	N	S	-	4	1	S	02/02/1981
1492	JOSIANE ALMEIDA DOS SANTOS	6	N	S	-	4	1	S	13/02/2000
1493	SHUENIA CARDOSO DOS SANTOS COSTA	6	N	S	-	4	1	N	27/05/1976
1494	MICHELLE MARTINS DE ALMEIDAA	6	N	S	-	4	1	N	31/10/1978
1495	KELLE DAMASCENO CLAUDINO CARVALHO	6	N	S	-	4	1	N	17/01/1982
1496	ALINE MOTA GOMES	6	N	S	-	4	1	N	08/12/1983
1497	LUIZE DA SILVA DE FREITAS	6	N	S	-	4	1	N	30/06/1987
1498	JOYCE TULSEN DE AZEVEDO	6	N	S	-	4	1	N	27/12/1995
1499	JOICE DE SÁ MARTINS	6	N	S	-	4	1	N	09/01/1997
1500	LUCICLEIDE FERREIRA GUARDAR DE SOUZA MARTINS	6	N	S	-	4	1	N	15/04/1998
1501	ELAINE DIAS DE PAULA ALVES	6	N	S	-	4	1	N	04/07/2002
1502	KARINA FERREIRA VIANA	6	N	S	-	4	1	N	19/07/2002
1503	ANDREIA ROCHA DE OLIVEIRA	6	N	S	-	4	0	N	29/12/1969
1504	SILVIA DA SILVA XAVIER	6	N	S	-	4	0	N	09/11/1971
1505	CLAUDIA SILVA SANTANA DE OLIVEIRA	6	N	S	-	4	0	N	08/02/1972
1506	CARMEM LUCIA MOREIRA	6	N	S	-	4	0	N	12/04/1973
1507	MICHELE RODRIGUES FIGUEIREDO	6	N	S	-	4	0	N	21/01/1977
1508	JANAÍNA DE SOUZA	6	N	S	-	4	0	N	02/10/1981
1509	LUC INEZ DE OLIVEIRA COSTA	6	N	S	-	4	0	N	17/01/1982
1510	ELLEM EDUARDA DOS SANTOS GUARABU	6	N	S	-	4	0	N	30/07/1987
1511	MAYRA JOSE MAMED	6	N	S	-	4	0	N	06/11/1991
1512	DANILA VIANA DA SILVA	6	N	S	-	4	0	N	05/12/1994
1513	RAYANE MIKAELA GONÇALVES DE LUCA	6	N	S	-	4	0	N	25/01/1998
1514	BHARBARA QUEIROZ SOARES	6	N	S	-	4	0	N	27/08/1998
1515	LORENA ALMEIDA DA SILVA	6	N	S	-	4	0	N	29/10/1998
1516	HENRIQUE JOHNATAN LIMA GRANA	6	N	S	-	4	0	N	16/05/2000
1517	EDILAINE DE LIMA ROSA	6	N	S	-	4	0	N	07/07/2000
1518	CARLOS EDUARDO GOULARTE DA CONCEIÇÃO ALVES	6	N	S	-	4	0	N	23/01/2001
1519	PEDRO HENRIQUE ARAÚJO SOUSA DE LIMA	6	N	S	-	4	0	N	24/04/2001
1520	JOICE LORENA BIGATE	6	N	S	-	4	0	N	31/05/2001
1521	JULIA RODRIGUES DOS SANTOS	6	N	S	-	4	0	N	05/01/2003
1522	CAMILLE NASCIMENTO FERREIRA	6	N	S	-	4	0	N	15/04/2003
1523	DÉBORA DA SILVEIRA FERNANDES CONSTANTINO	6	N	S	-	4	0	N	04/02/2004
1524	EDUARDA DE SOUZA OLIVEIRA	6	N	S	-	4	0	N	26/04/2004
1525	RENATA MARTINS BERRIEL BOVARETO	6	N	S	-	4	0	N	30/05/2004
1526	MARIA EDUARDA DA SILVA MOREIRA RABELLO	6	N	S	-	4	0	N	25/07/2004
1527	IASMIM RIBEIRO DOS SANTOS	6	N	S	-	4	0	N	08/09/2004
1528	NICOLLE ALVES DA SILVA	6	N	S	-	4	0	N	25/10/2004
1529	SUELY NICÉIA THEDIM	5,5	S	N	Pós-Graduação	4	0	N	23/09/1959
1530	LEONICE FERREIRA DA SILVA CARMO	5,5	N	N	Pós-Graduação	4	2	N	06/07/1980
1531	MÁRCIA CRISTINA TAVARES MACHADO MELLO MORAIS	5,5	N	N	Pós-Graduação	4	1	N	29/05/1975
1532	ROSILENE DE JESUS SOARES DE SOUSA	5,5	N	N	Pós-Graduação	4	1	N	05/02/1976
1533	JOSIAS BARBOSA DE AZEREDO	5,5	N	N	Pós-Graduação	4	0	N	13/03/1972
1534	DANIELE DOMINGOS DE MENEZES CASTRO	5,5	N	N	Pós-Graduação	4	0	N	03/09/1979
1535	CRISTIANE DA SILVA DE PAULA ALVES	5,5	N	N	Pós-Graduação	4	0	N	26/08/1983
1536	GABRIELA MAIA DA COSTA	5,5	N	N	Pós-Graduação	4	0	N	17/03/1991
1537	ANDRESSA FRAGA AURELIO	5,5	N	N	Pós-Graduação	0	0	N	03/01/2001
1538	GABRIELA SOARES MORAES MARTINS	5,5	N	N	-	4	2	N	08/06/1979
1539	VALÉRIA ROCHA COUTO	5,5	N	N	-	4	1	N	16/07/1972
1540	CRISTIANE DA SILVA MIRANDA	5,5	N	N	-	4	1	N	24/03/1979

1541	ESTHER VASCONCELOS BATISTA SUMARINGO	5,5	N	N	-	4	1	N	18/07/2000
1542	CHRISTIAN LUCAS DA SILVA PEREIRA	5,5	N	N	-	4	1	N	08/01/2002
1543	DANIE BARBIRATO LUCAS DE CARVALHO	5,5	N	N	-	4	0	N	08/01/2002
1544	ÁGATHA DOS SANTOS MELO	5,5	N	N	-	4	0	N	07/05/2003
1545	MARCELLE PEREIRA DA SILVA	5,5	N	N	-	4	0	N	22/06/2004
1546	SARAH LETICIA ELIAS JACINTO	5,5	N	N	-	4	0	N	05/10/2007
1547	JAQUELINE VITÓRIA DE OLIVEIRA ARAUJO	5,5	N	N	-	4	0	N	11/11/2007
1548	EWERTON PERES PRESTES LINHARES	5,5	N	N	-	4	0	N	10/03/2008
1549	GABRIELA CARVALHO AMARAL	5,5	N	N	-	4	0	N	11/04/2008
1550	CLAUDIA REGINA FERREIRA DOS SANTOS	5,5	N	S	Pós-Graduação	4	3	N	16/07/1971
1551	MÔNICA DONATA FERNANDES LOURENÇO	5,5	N	S	Pós-Graduação	4	1	N	22/08/1971
1552	RENATA CORRÊA NASCIMENTO	5,5	N	S	Pós-Graduação	4	1	N	31/07/1978
1553	BRUNA DE AMORIM PEREIRA	5,5	N	S	Pós-Graduação	4	1	N	19/05/1986
1554	LETÍCIA DA SILVA DE ANDRADE CARVALHO	5,5	N	S	Pós-Graduação	4	0	S	13/06/1992
1555	SIRLENE GUIMARÃES DA SILVA ROCHA	5,5	N	S	-	4	3	N	26/02/1985
1556	RENATA PINA PEREIRA PORTUGAL	5,5	N	S	-	4	0	N	11/05/1981
1557	INGRID ESTER PINTO FERREIRA	5,5	N	S	-	4	0	N	04/01/1999
1558	TAMIRIS GOMES FARIA	5,5	N	S	-	4	0	N	13/06/2003
1559	DANIELLA ADEJAMILE LIRA RIBEIRO ALVES	5,5	N	S	-	4	0	N	05/03/2007
1560	FATIMA TEIXEIRA E SOUZA	5	S	S	Graduação	0	1	N	27/05/1959
1561	ELILDA MARIA DE FREITAS	5	S	N	Graduação	0	0	N	12/12/1959
1562	ROSENI DA SILVA ALMEIDA	5	S	N	Graduação	0	1	N	29/08/1965
1563	GEOVANA DA SILVA ALMEIDA SANTOS	5	N	N	Pós-Graduação	0	1	N	13/10/1995
1564	JULIANA CAMPELO JUNGER	5	N	N	Pós-Graduação	0	0	N	09/07/1997
1565	STEFA PAULO DOMINGOS	5	N	N	Pós-Graduação	0	0	N	24/02/2000
1566	ANGELITÁ GOULART DE ALMEIDA SOUZA	5	N	N	Graduação	0	3	N	09/11/1971
1567	FRANCINY CORREA MOTTA	5	N	N	Graduação	0	3	N	06/12/1994
1568	HILDA DOS SANTOS	5	N	N	Graduação	0	2	N	30/12/1970
1569	JAMILI AVILA DA COSTA	5	N	N	Graduação	0	2	N	15/04/1982
1570	JULIANA VIEIRA DE RESENDE	5	N	N	Graduação	0	2	N	07/03/1984
1571	MICHELE RODRIGUES SANTOS	5	N	N	Graduação	0	2	N	07/09/1989
1572	VIVIAN DUARTE	5	N	N	Graduação	0	1	N	31/08/1975
1573	ROZANGELA NASCIMENTO SILVA	5	N	N	Graduação	0	1	N	15/11/1977
1574	KELLY GONÇALVES DA CONCEIÇÃO SANTOS	5	N	N	Graduação	0	1	N	27/10/1978
1575	MÁRCIA NASCIMENTO SILVA	5	N	N	Graduação	0	1	N	02/11/1979
1576	DANIELE RODRIGUES	5	N	N	Graduação	0	1	N	18/06/1984
1577	GISELE SOUZA LEITE	5	N	N	Graduação	0	1	N	25/06/1986
1578	RAQUEL BARROS DE MELO	5	N	N	Graduação	0	1	N	02/01/1989
1579	RENATA PESSANHA DE AZEVEDO	5	N	N	Graduação	0	1	N	02/04/1989
1580	BEANY CARVALHO OLIVEIRA RIBEIRO	5	N	N	Graduação	0	1	N	05/08/1991
1581	PRISCILA DIMAS DAMIANI	5	N	N	Graduação	0	1	N	10/12/1991
1582	MAYRA ALICE PEREIRA DA SILVA FERNANDES	5	N	N	Graduação	0	1	N	05/04/1994
1583	THATIANA PINHEIRO LEAO	5	N	N	Graduação	0	1	N	04/10/1997
1584	JHENNIFER ANTÔNIO DA CONCEIÇÃO PEREIRA	5	N	N	Graduação	0	1	N	19/06/2000
1585	VICTORIA DA SILVA ROCHA SIQUEIRA	5	N	N	Graduação	0	1	N	06/11/2000
1586	CLAUDIA MONIQUE MUNIER FERREIRA	5	N	N	Graduação	0	0	S	02/06/1983
1587	BENEDITA CRISTINA DA SILVA ISIDORIO (NOME SOCIAL - CRISTINA SILVA)	5	N	N	Graduação	0	0	N	30/05/1967
1588	SILVANIA TRAJANO DA SILVA	5	N	N	Graduação	0	0	N	24/12/1970
1589	MYLINNE VIVIANE ÁVILA FERRO	5	N	N	Graduação	0	0	N	18/06/1985
1590	ANA PAULA ALEIXO DE OLIVEIRA	5	N	N	Graduação	0	0	N	26/01/1989
1591	SABRINA GONÇALVES DE SOUZA	5	N	N	Graduação	0	0	N	14/04/1992
1592	RAIANY COSTA FREITAS	5	N	N	Graduação	0	0	N	30/01/1994
1593	YASMIN DE BARROS OLIVEIRA DA SILVA	5	N	N	Graduação	0	0	N	11/07/1996
1594	ZONILTON BRUNO DA CONCEIÇÃO PAULISTA	5	N	N	Graduação	0	0	N	07/08/1997
1595	LUCAS SILVA DE LIMA	5	N	N	Graduação	0	0	N	04/09/1997
1596	MILLENA DO NASCIMENTO	5	N	N	Graduação	0	0	N	29/11/1999
1597	RONALD QUEIROZ DE OLIVEIRA	5	N	N	Graduação	0	0	N	21/05/2000
1598	LISA DA SILVA VEIGA	5	N	N	Graduação	0	0	N	05/10/2000
1599	LETICIA FARIAS MONTEIRO	5	N	N	Graduação	0	0	N	20/12/2000
1600	ISABELA NOIA PEREIRA	5	N	N	Graduação	0	0	N	11/01/2001
1601	BRUNA DOREA RODRIGUES SOUZA	5	N	N	Graduação	0	0	N	06/08/2001
1602	RAFAELA RIBEIRO MARINHO DE SOUZA	5	N	N	Graduação	0	0	N	02/09/2002
1603	ANTONY GOMES LOPES	5	N	N	Graduação	0	0	N	09/11/2002
1604	GILBERTA HILLARY PEREIRA DE OLIVEIRA	5	N	N	Graduação	0	0	N	01/07/2003
1605	ANA PAULA MOREIRA DE SOUZA CORREA	5	N	N	-	4	3	N	10/12/1988
1606	JOCIELMA DE OLIVEIRA SANTOS	5	N	N	-	4	1	N	07/07/1971
1607	ANNE DRUMOND DE AZEVEDO DOS SANTOS	5	N	N	-	4	0	N	27/04/1972
1608	ANA BEATRIZ RIBEIRO DE PAULA	5	N	N	-	4	0	N	11/10/1999
1609	MARIANNA DA CRUZ DE BARROS	5	N	N	-	4	0	N	24/05/2006
1610	GOOVAN MUZIO ANTUNES RIBEIRO	5	N	N	-	4	0	N	29/04/2007
1611	JULIA HELENA DA SILVA FRANCO	5	N	N	-	4	0	N	02/05/2007
1612	RAQUEL BARBOSA DE SOUZA NASCIMENTO	5	N	S	Pós-Graduação	0	2	N	02/05/1988
1613	LUIZ CARLOS SIQUEIRA DA SILVA ALVES	5	N	S	Pós-Graduação	0	1	N	24/04/1967
1614	STEFFANY QUINTINO MARINHO DE OLIVEIRA	5	N	S	Pós-Graduação	0	0	N	24/02/1997
1615	MONICA CRISTINA MORAES DE OLIVEIRA NARCISO	5	N	S	Graduação	0	2	N	13/10/1971
1616	JOSIENE DA SILVA BARTOLOMEU DA FONSECA	5	N	S	Graduação	0	2	N	02/07/1988
1617	ANDREZA DA COSTA ZUQUI	5	N	S	Graduação	0	0	N	24/09/1977
1618	NATHALIA OSORIO ROCHA	5	N	S	Graduação	0	0	N	25/10/1986
1619	PATRICIA JONAS JERONIMO	5	N	S	Graduação	0	0	N	30/09/1995
1620	NATÁLIA MIGUEL ISAU	5	N	S	Graduação	0	0	N	25/12/1998



1621	BRENNDA DA SILVA DE CASTRO	5	N	S	Graduação	0	0	N	27/01/2001
1622	EMILLY DOS SANTOS REIS	5	N	S	Graduação	0	0	N	08/09/2005
1623	THIEGO DA SILVA MIRANDA	5	N	S	-	4	0	N	26/11/1982
1624	DAYANE MENDES DOS SANTOS PEREIRA	5	N	S	-	4	0	N	21/05/1998
1625	JULIA ALVES IORIO	5	N	S	-	4	0	N	11/09/1999
1626	ARYANNE FERREIRA DOS SANTOS	5	N	S	-	4	0	N	02/04/2000
1627	PRISCILA DE SOUZA GOMES	4,5	N	N	Pós-Graduação	0	1	N	04/07/1984
1628	ROZIANE DA SILVA CARVALHO ABREU	4,5	N	N	Pós-Graduação	0	1	N	11/11/1986
1629	MARTA VALERIA MACHADO DE PAULA RANGEL	4,5	N	N	Pós-Graduação	0	0	N	12/03/1976
1630	CASSIMAGNA PEREIRA ALVES	4,5	N	N	Pós-Graduação	0	0	N	24/04/1979
1631	JAQUELINE SANTOS DA SILVA DA CRUZ	4,5	N	N	Pós-Graduação	0	0	N	09/04/1981
1632	LORENA COUTINHO DIAS	4,5	N	N	Pós-Graduação	0	0	N	16/02/1995
1633	SIMONE DE MOURA VIEIRA MENDES	4,5	N	N	Graduação	0	2	N	09/12/1980
1634	DANIELLE VALVERDE GRANGEIRO	4,5	N	N	Graduação	0	2	N	10/01/1991
1635	CAMILA DE MENDONÇA CAETANO	4,5	N	N	Graduação	0	1	N	28/09/1994
1636	GILLIANA FERNANDES DOS SANTOS MELLO	4,5	N	N	Graduação	0	0	N	06/05/2000
1637	DAYANA DE SOUZA GOMES DE RESENDE	4,5	N	N	-	4	2	N	12/05/1988
1638	RAQUEL TAVARES DIAS ALVES	4,5	N	N	-	4	2	N	13/06/1990
1639	TATIANA TEIXEIRA DA SILVA	4,5	N	N	-	4	1	N	30/07/1982
1640	ALINE TAVARES MACHADO PINHEIRO	4,5	N	N	-	4	1	N	21/04/1983
1641	JOSIMARA PINTO PEREIRA	4,5	N	N	-	4	1	N	09/01/1993
1642	CRISTINA PINTO DO BOMFIM	4,5	N	N	-	4	0	N	02/05/1981
1643	JULIA JESUS DE LIMA	4,5	N	N	-	4	0	N	11/10/2005
1644	GILBERTO SIQUEIRA BENTO JUNIOR	4,5	N	S	Pós-Graduação	0	2	N	16/12/1977
1645	MARIA CAROLINA DE SOUZA POMPILO DA SILVA	4,5	N	S	Pós-Graduação	0	2	N	14/01/1993
1646	MAXIMILIANO OLIVEIRA DA SILVA	4,5	N	S	Pós-Graduação	0	0	N	25/06/1978
1647	NATHALIE MELLO DOS SANTOS	4,5	N	S	Pós-Graduação	0	0	N	07/10/1985
1648	LUIS FELIPE DA SILVA	4,5	N	S	Pós-Graduação	0	0	N	01/12/1991
1649	LARISSA BRAGA AVELINO	4,5	N	S	Pós-Graduação	0	0	N	03/11/1997
1650	ISABELA FERNANDES CORRÊA	4,5	N	S	Pós-Graduação	0	0	N	26/01/2000
1651	TARCILA CORREA LEITE	4,5	N	S	Graduação	0	2	N	07/11/1989
1652	MARIANA DE OLIVEIRA FERNANDES TAVARES	4,5	N	S	Graduação	0	1	N	05/07/1978
1653	KELLY DE ARAUJO SOUZA	4,5	N	S	Graduação	0	0	N	10/07/1995
1654	RAQUEL VIEIRA CONCEIÇÃO	4,5	N	S	Graduação	0	0	N	04/07/1998
1655	SOANE VIEIRA DA SILVA	4,5	N	S	-	4	1	N	24/08/1979
1656	LORRANE EDUARDA DA SILVA ROCHA	4,5	N	S	-	4	0	N	06/02/2000
1657	JÚLIA DE SOUZA RIBEIRO	4,5	N	S	-	4	0	N	19/05/2003
1658	ROSANA DE SOUZA FELIX	4	S	N	-	4	2	N	24/02/1884
1659	LEDIMAR DIAS ALVES	4	S	N	-	4	0	N	05/07/1964
1660	GLÓRIA VALÉRIA DA SILVA PASSOS	4	S	N	-	4	0	N	15/08/1964
1661	LUCIA MARIA SOARES LACERDA OLIVEIRA	4	S	N	-	4	1	N	03/04/1965
1662	ADRIANA CRISTINA PEREIRA DE SOUZA	4	N	N	Pós-Graduação	0	1	N	30/09/1977
1663	NATHALLÍ COSTA DE CASTILHO RIBEIRO	4	N	N	Graduação	0	1	N	24/12/1987
1664	CAMILA DE PAULA PINTO CARDOSO	4	N	N	Graduação	0	1	N	02/04/1996
1665	DJENIPHER GUEDES DE FIGUEIREDO	4	N	N	Graduação	0	0	N	15/10/1997
1666	JULIA ALVES DA SILVA	4	N	N	Graduação	0	0	N	01/07/2007
1667	JESSICA DA SILVA CASTRO	4	N	N	-	4	285	N	13/05/1997
1668	DENIZE FERREIRA DE OLIVEIRA	4	N	N	-	4	3	S	19/11/1977
1669	PATRICIA AMARO	4	N	N	-	4	3	N	03/03/1975
1670	ANA LUCIA F W ANDRADE	4	N	N	-	4	2	S	09/03/1974
1671	ALESSANDRA ADAO LOPES SANTOS	4	N	N	-	4	2	N	06/03/1978
1672	MARCELLE MARTINS RIBEIRO BIANCHI GOMES	4	N	N	-	4	2	N	04/07/1979
1673	GILCILENE VERÍSSIMO DA SILVA BRITO	4	N	N	-	4	2	N	22/06/1981
1674	JUCILEIA ALVES DOS SANTOS	4	N	N	-	4	2	N	04/09/1983
1675	BRUNA DA SILVA MOREIRA DE SOUSA CORREA	4	N	N	-	4	2	N	12/12/1984
1676	SABRINA MARTINS DA SILVA ALMEIDA	4	N	N	-	4	2	N	12/12/1988
1677	CÍNTIA GERMANA DE CARVALHO OLIVEIRA	4	N	N	-	4	2	N	16/12/1988
1678	SABRINA CRISTINA ANDRADE MARTINS	4	N	N	-	4	2	N	31/08/1989
1679	CLAUDIANE CONCEIÇÃO AMORIM	4	N	N	-	4	2	N	18/06/1990
1680	JÉSSICA BERNARDO DA SILVA	4	N	N	-	4	2	N	03/04/1994
1681	SABRINE RANGEL DA SILVA	4	N	N	-	4	2	N	14/09/1997
1682	STEPHANY VITORIA DE SOUZA GALDINO	4	N	N	-	4	2	N	19/01/2001
1683	VERÔNICA CARLOS RODRIGUES DE SOUZA	4	N	N	-	4	1	N	16/09/1966
1684	ROSE DIOGO JOAQUIM PESSANHA	4	N	N	-	4	1	N	15/12/1968
1685	PATRICIA HELENA DOS SANTOS	4	N	N	-	4	1	N	09/04/1971
1686	PATRICIA LAPROVITERA	4	N	N	-	4	1	N	22/01/1974
1687	ADENIZE DOS SANTOS FIGUEIRA	4	N	N	-	4	1	N	17/08/1975
1688	ALEXANDRA MOTHÉ PIPAS	4	N	N	-	4	1	N	06/05/1976
1689	EDILAINE GALDINO DE ARAÚJO	4	N	N	-	4	1	N	26/07/1976
1690	SHEILA CARVALHO CABRAL	4	N	N	-	4	1	N	15/01/1977
1691	JÚLIO CÉSAR DIAS DIOGO	4	N	N	-	4	1	N	27/05/1977
1692	LUCIANA DE SOUZA BARTOLOMEU	4	N	N	-	4	1	N	24/02/1979
1693	ANDREZA BARRETO BRULON NUNES	4	N	N	-	4	1	N	19/11/1979
1694	LUCIANA FERREIRA MODESTO SANTOS	4	N	N	-	4	1	N	03/01/1980
1695	KAR APARECIDA DA SILVEIRA PETRIZI	4	N	N	-	4	1	N	02/02/1980
1696	LUANA SOARES DA COSTA	4	N	N	-	4	1	N	13/11/1983
1697	CINTIA LIBERAL BASTOS	4	N	N	-	4	1	N	02/07/1989
1698	ELIENAI DA SILVA DE OLIVEIRA	4	N	N	-	4	1	N	02/05/1990
1699	DAIANE FERREIRA DE MELO SANTOS	4	N	N	-	4	1	N	21/06/1990
1700	FLAVIA SOUZA DE OLIVEIRA COSTA	4	N	N	-	4	1	N	06/10/1991



1701	GEZYLAIN CRISTINA DA SILVA PESTANA DE SA	4	N	N	-	4	1	N	30/11/1994
1702	LARA SOUZA MENESES CORTES FERNANDES	4	N	N	-	4	1	N	15/08/2000
1703	NATHALIA CARVALHO DA CRUZ	4	N	N	-	4	1	N	30/09/2000
1704	NICOLY DE CARVALHO SILVA DE CASTRO	4	N	N	-	4	1	N	23/05/2002
1705	EMILLY DA SILVA MIRANDA	4	N	N	-	4	1	N	17/11/2006
1706	KEILLA OLIVEIRA DE SOUZA	4	N	N	-	4	0	S	04/12/1996
1707	MARIA ROSA RIBEIRO DA COSTA	4	N	N	-	4	0	N	19/06/1966
1708	ROSEMER GONÇALVES FERREIRA PINHEIRO	4	N	N	-	4	0	N	19/12/1967
1709	CRISTIANE ESPINDOLA QUINTÃO	4	N	N	-	4	0	N	01/12/1969
1710	MARIA DA CONCEIÇÃO PEDRO LINS	4	N	N	-	4	0	N	09/12/1970
1711	CRISTIANE DE SOUSA RAMOS PINTO	4	N	N	-	4	0	N	15/03/1973
1712	ADRIANA DE BARROS ALVES	4	N	N	-	4	0	N	23/06/1975
1713	JANAINA PEREIRA PITA	4	N	N	-	4	0	N	09/04/1977
1714	JOANA DARCK ROSA LINO	4	N	N	-	4	0	N	20/11/1980
1715	MONICA DA SILVA DOS SANTOS	4	N	N	-	4	0	N	24/02/1988
1716	KARINA ALEXANDRE DA COSTA	4	N	N	-	4	0	N	17/11/1990
1717	AIANE VIEIRA NAPOLEÃO DE SOUZA	4	N	N	-	4	0	N	27/03/1991
1718	REBECA ROQUE CARDOSO DE PAULA	4	N	N	-	4	0	N	16/04/1998
1719	BRUNA SILVA MONTEIRO DE SOUZA	4	N	N	-	4	0	N	05/05/1999
1720	JÉSSICA RODRIGUES DE OLIVEIRA	4	N	N	-	4	0	N	22/07/1999
1721	ROBERTA BRAGA MORAIS	4	N	N	-	4	0	N	19/09/1999
1722	MILAYNNE FERNANDES DE OLIVEIRA	4	N	N	-	4	0	N	14/10/1999
1723	PAULA TAWANE MARÇAL FIGUEIREDO	4	N	N	-	4	0	N	20/01/2001
1724	MARIA AMELIA FRANCO DA SILVA	4	N	N	-	4	0	N	07/04/2001
1725	LORRANE FERREIRA DO NASCIMENTO	4	N	N	-	4	0	N	21/12/2001
1726	VITORIA DOS SANTOS RAMOS	4	N	N	-	4	0	N	10/01/2002
1727	THAIS GABRIELLE SOBRAL MONTEIRO	4	N	N	-	4	0	N	21/03/2002
1728	GHISLAINE POLONIO COELHO	4	N	N	-	4	0	N	19/01/2003
1729	VITORIA ESTHEFANY ROCHA DE SOUZA	4	N	N	-	4	0	N	19/12/2003
1730	LAVYNNIA LIMA DA SILVA	4	N	N	-	4	0	N	17/05/2004
1731	VITORIA SOARES FRAZAO	4	N	N	-	4	0	N	23/10/2004
1732	VITÓRIA PESSANHA SILVA	4	N	N	-	4	0	N	23/02/2007
1733	ANA ROGERIA CELINO DOS SANTOS	4	N	N	-	4	0	N	10/05/2007
1734	AMANDA GEOVANNA SILVA DE OLIVEIRA REIS	4	N	N	-	4	0	N	01/01/2008
1735	FABIANA CONCEICAO DE ANDRADE	4	N	S	-	4	716	N	28/05/1975
1736	MIRIAN ERNANDE DE MORAES	4	N	S	-	4	12	N	22/12/1990
1737	ADRIANA DA CONCEIÇÃO PEIXOTO	4	N	S	-	4	2	N	04/03/1971
1738	VIVIAN DE SOUZA ALVES	4	N	S	-	4	2	N	14/08/1981
1739	DANIELLA MARIA JOSÉ FERREIRA FREITAS DOS SANTOS	4	N	S	-	4	2	N	19/03/1983
1740	RONEY DUTRA DA SILVA	4	N	S	-	4	2	N	14/10/1983
1741	TAYNÁ MIRANDA SANTOS RESENDE	4	N	S	-	4	2	N	07/08/1995
1742	ROSNIETE DOS SANTOS EVANGELISTA PEREIRA DE AZEVEDO	4	N	S	-	4	1	N	17/03/1981
1743	RAFAELLA DE OLIVEIRA BERRIEL DA SILVA SA	4	N	S	-	4	1	N	03/09/1986
1744	LARISSA DE AZEVEDO BRAGA DA SILVA	4	N	S	-	4	1	N	13/11/1991
1745	CAROLINA SANTANA DA SILVA	4	N	S	-	4	1	N	10/01/1995
1746	ALEXIA DOS SANTOS SAMPAIO	4	N	S	-	4	1	N	03/07/2002
1747	CAMILLY AMARAL DA SILVA	4	N	S	-	4	1	N	02/09/2002
1748	MARCIA FERREIRA NICOLLI	4	N	S	-	4	0	N	29/07/1966
1749	MAYRA ABRANTES MARLIERE	4	N	S	-	4	0	N	31/07/1977
1750	CRISLIANE VIANNA PEREIRA	4	N	S	-	4	0	N	10/05/1992
1751	CAMILA MORAES ATHANAZIO	4	N	S	-	4	0	N	11/02/1993
1752	RHAYANNE DIOGO BATISTA	4	N	S	-	4	0	N	28/08/1995
1753	VERÔNICA BASTOS CARUSO	4	N	S	-	4	0	N	24/04/2000
1754	ANA CARLA DA SILVA FERNANDES	4	N	S	-	4	0	N	14/12/2001
1755	ANA CAROLINA BARRETO JARDIM	4	N	S	-	4	0	N	07/03/2002
1756	GIOVANNA ROTRE DANNUNCIACAO	4	N	S	-	4	0	N	05/01/2003
1757	NICOLI VIANA GREGORIO MOURA	4	N	S	-	4	0	N	11/07/2003
1758	RAFAELA VITORIA CORREA DE MOURA	4	N	S	-	4	0	N	18/10/2003
1759	ESTÉFANY DA SILVA RODRIGUES	4	N	S	-	4	0	N	21/02/2004
1760	DAYENNI LUIZA ASSUNÇÃO DA SILVA	4	N	S	-	4	0	N	29/06/2005
1761	GABRIELA DA SILVA GOMES	4	N	S	-	4	0	N	18/06/2006
1762	ROBERTA KAWANY DA SILVA ALVES	4	N	S	-	4	0	N	04/10/2006
1763	ARTHUR CORDEIRO VIANA	4	N	S	-	4	0	N	19/03/2007
1764	LETÍCIA MARIANO PEREIRA	4	N	S	-	4	0	N	28/03/2007
1765	ALICE MARIA DE ALMEIDA TELES	4	N	S	-	4	0	N	25/08/2007
1766	VICTOR HUGO ARANTES BUENO	4	N	S	-	4	0	N	06/12/2007
1767	MYLLENA SILVA DE SOUZA	4	N	S	-	4	0	N	28/04/2008
1768	KELY DE ALMEIDA GONÇALVES BARRETO	3,5	N	N	Pós-Graduação	0	3	N	01/03/1987
1769	FERNANDA ROSA DE MENDONCA	3,5	N	N	Pós-Graduação	0	3	N	08/08/1990
1770	ADRIANA APARECIDA REIS DE OLIVEIRA	3,5	N	N	Pós-Graduação	0	0	S	16/10/1975
1771	PALLOMA SOUZA MARINHO COSTA	3,5	N	N	Pós-Graduação	0	0	N	03/02/1990
1772	MARIA APARECIDA ALVES DOS SANTOS NERY	3,5	N	N	Graduação	0	3	N	20/10/1982
1773	TATIANA GOUVEIA DE OLIVEIRA	3,5	N	N	Graduação	0	2	S	10/06/1985
1774	JACQUELINE SANTOS GOMES DA SILVA	3,5	N	N	Graduação	0	0	N	02/07/1987
1775	CAROLINE PEREIRA WELBERT DOS SANTOS	3,5	N	N	Graduação	0	0	N	21/02/2001
1776	JUREMA DA CONCEIÇÃO SOBRINHO DE SOUZA	3,5	N	S	Pós-Graduação	0	1	N	08/08/1966
1777	JULIANA APARECIDA DE FÁTIMA SILVA ALVES	3,5	N	S	Pós-Graduação	0	1	N	10/02/1990
1778	THEREZINHA MARIA RODRIGUES	3	S	S	Graduação	0	3	N	27/10/1958
1779	ROSANA COUTINHO	3	S	N	Graduação	0	1	N	19/08/1962
1780	DANIELLE ALMEIDA DE SOUZA	3	N	N	Pós-Graduação	0	2	N	01/02/1983



1781	LUÁ DOMINGOS POMPILIO DA SILVA	3	N	N	Pós-Graduação	0	2	N	11/06/1987
1782	CARLA LETICIA DA SILVA DE OLIVEIRA	3	N	N	Pós-Graduação	0	0	N	30/08/1999
1783	ANA CAROLINA DOS SANTOS SILVA	3	N	N	Graduação	0	4	N	26/09/1987
1784	CRISTHIANNE LIMA ALMEIDA	3	N	N	Graduação	0	3	N	29/11/1972
1785	THAIS LALY FROTA BUENO DA SILVA	3	N	N	Graduação	0	3	N	23/04/1992
1786	LIGIA PEREIRA SANTOS	3	N	N	Graduação	0	2	N	28/01/1975
1787	CLAUDIA GONÇALVES MANHÃES	3	N	N	Graduação	0	1	N	18/06/1969
1788	LUCIENE SILVA DE OLIVEIRA	3	N	N	Graduação	0	1	N	21/02/1975
1789	GRACIELY FERNANDES VIANNA	3	N	N	Graduação	0	1	N	24/01/1996
1790	VIVIANE DOS SANTOS RODRIGUES	3	N	N	Graduação	0	1	N	06/03/1997
1791	GABRIELA DE ALMEIDA MELLO CARDOSO	3	N	N	Graduação	0	1	N	17/06/1997
1792	PALOMA FERREIRA DE SOUZA	3	N	N	Graduação	0	1	N	14/04/2006
1793	ANA PAULA RESENDE HOMEM DA COSTA THOMAZOLLI MORAES	3	N	N	Graduação	0	0	N	16/04/1966
1794	ARLETE GAMA DA SILVA	3	N	N	Graduação	0	0	N	13/02/1968
1795	MAURICEA RODRIGUES	3	N	N	Graduação	0	0	N	28/04/1968
1796	VANUSA CRISTINA DA SILVA	3	N	N	Graduação	0	0	N	24/03/1971
1797	CLAUDIA DO NASCIMENTO SOARES DOS SANTOS	3	N	N	Graduação	0	0	N	18/12/1972
1798	SILVIA PATRICIA VIANA DO NASCIMENTO	3	N	N	Graduação	0	0	N	30/09/1973
1799	TAISA DA CONCEICAO MIRANDA	3	N	N	Graduação	0	0	N	04/03/1980
1800	ELAINE BERNARDO SILVA DOS SANTOS	3	N	N	Graduação	0	0	N	23/06/1984
1801	JULIANA DA SILVA SANTOS	3	N	N	Graduação	0	0	N	23/04/1985
1802	THALITA DE SOUZA OLIVEIRA	3	N	N	Graduação	0	0	N	26/08/1996
1803	JULIA DE SOUZA PEREIRA	3	N	N	Graduação	0	0	N	26/11/1997
1804	ROBERTH KELVEN MATHIAS DA PAIXAO	3	N	N	Graduação	0	0	N	31/01/1999
1805	AMANDA RIBEIRO DOS SANTOS NERES	3	N	N	Graduação	0	0	N	10/05/1999
1806	LETICIA ANDRADE ALVES	3	N	N	Graduação	0	0	N	13/02/2002
1807	CLARICE MOTTA ROMANELLI BAIXAS	3	N	N	Graduação	0	0	N	28/03/2007
1808	MARIANE SOARES MENDONÇA	3	N	N	Graduação	0	0	N	10/03/2008
1809	JIVANILDO BARROS BANDEIRA RIOS LEITE	3	N	S	Pós-Graduação	0	1	N	14/11/1967
1810	ROMARIO SANTANA GONÇALVES	3	N	S	Graduação	0	1	N	18/01/1994
1811	MARIANA WENDERROSCHY FREIRE	3	N	S	Graduação	0	1	N	11/08/2000
1812	NATALY EVANS SOUZA DOS SANTOS	3	N	S	Graduação	0	0	N	01/08/1994
1813	REBEKA ALVES NEVES	3	N	S	Graduação	0	0	N	13/08/1998
1814	ANDREZA VIEIRA BASTOS	3	N	S	Graduação	0	0	N	15/07/2000
1815	REJANE AGUIAR DE ALMEIDA SILVA	2,5	N	N	Pós-Graduação	0	2	N	12/12/1985
1816	FABIANA SANTOS DE OLIVEIRA	2,5	N	N	Pós-Graduação	0	0	N	20/04/1978
1817	ROBERTA BITTENCOURT VIDAL	2	S	N	-	0	1	N	20/01/0200
1818	VANESSA MOTTA DE BARCELLOS	2	S	N	-	0	3	N	08/01/1881
1819	VIVIANE LOPES MASCARENHAS DA CRUZ	2	N	N	-	0	4	N	31/01/1981
1820	ROSILENE SOUZA DOS SANTO	2	N	N	-	0	3	N	22/04/1988
1821	JÉSSICA ALMEIDA DE SALLES PEREIRA	2	N	N	-	0	3	N	14/01/1995
1822	ALINE ALMEIDA DOS SANTOS	2	N	N	-	0	2	N	05/12/1974
1823	JULIANNA MARTINS MACEDO PATUZZO	2	N	N	-	0	2	N	21/05/1981
1824	CAMILA MAIANA DIAS DE OLIVEIRA RIZZOTTO	2	N	N	-	0	2	N	17/07/1981
1825	JAILMA ALVARENGA HENRIQUES	2	N	N	-	0	2	N	08/09/1981
1826	DEBORA SOUSA FERNANDES	2	N	N	-	0	2	N	15/02/1984
1827	CAMILA OLIVEIRA MARTINS	2	N	N	-	0	2	N	04/02/1988
1828	LUCIANA MARIA SOUZA ALVES DE SIQUEIRA	2	N	N	-	0	2	N	25/05/1988
1829	JAQUELINE CARDOSO DA SILVA	2	N	N	-	0	2	N	13/06/1991
1830	ALESSANDRA SILVA DE SOUZA VIEIRA	2	N	N	-	0	2	N	16/09/1992
1831	PALOMA AMORIM FERNANDES	2	N	N	-	0	2	N	05/11/1993
1832	ANDREA DE SOUZA GONÇALVES DA CONCEIÇÃO	2	N	N	-	0	2	N	29/01/1994
1833	GILCIANE DE SOUZA MOURA	2	N	N	-	0	2	N	01/05/1997
1834	ANA KELLY FERREIRA ACARIO VICENTE	2	N	N	-	0	1	N	17/08/1974
1835	CRISTIANA DA CONCEIÇÃO OLIVEIRA FONSECA	2	N	N	-	0	1	N	05/05/1977
1836	CRISTIANE SOARES DA SILVA	2	N	N	-	0	1	N	03/11/1980
1837	ALINE SANTANA RICARDO	2	N	N	-	0	1	N	22/08/1982
1838	KELLY RIBEIRO ANCIETA	2	N	N	-	0	1	N	12/05/1985
1839	SYNARA HELLEN BRAGA DOS SANTOS MONTEIRO	2	N	N	-	0	1	N	11/08/1988
1840	SHAYANNE CAROLINA VIEIRA DE OLIVEIRA	2	N	N	-	0	1	N	09/07/1989
1841	ESTER SOARES DA SILVEIRA	2	N	N	-	0	1	N	27/09/1994
1842	MARIA RAYSSA BATALHA SOUZA DO NASCIMENTO	2	N	N	-	0	1	N	21/06/1995
1843	VITORIA FISCHER SAMPAIO DOS SANTOS	2	N	N	-	0	1	N	10/01/1996
1844	DAYSE SUMAR FLOR MUZY	2	N	N	-	0	1	N	25/01/1996
1845	THAMIRES ROSA SILVA	2	N	N	-	0	1	N	22/10/1996
1846	IRACI CRISTINA CANEDO DE GÓES DOS SANTOS	2	N	N	-	0	1	N	04/09/1998
1847	CLÁUDIA PLINIO SILVA	2	N	N	-	0	0	N	28/04/1969
1848	JANE FERREIRA DE OLIVEIRA	2	N	N	-	0	0	N	03/03/1972
1849	AIRLEA FATIMA SOUZA OLIVEIRA	2	N	N	-	0	0	N	27/07/1974
1850	IRAMAR SILVA DOS SANTOS	2	N	N	-	0	0	N	15/08/1975
1851	ELIZANGELA DE OLIVEIRA SILVA FERREIRA	2	N	N	-	0	0	N	05/03/1976
1852	ANGELICA SODRE DA SILVA DE CARVALHO	2	N	N	-	0	0	N	10/06/1977
1853	VERONICA GUIMARAES DE HOLLANDA	2	N	N	-	0	0	N	29/06/1979
1854	NUBIA SOUZA DE OLIVEIRA SANTOS	2	N	N	-	0	0	N	11/07/1981
1855	FERNANDA BARBOSA DOS SANTOS	2	N	N	-	0	0	N	01/02/1988
1856	GISELE SILVEIRA DE OLIVEIRA	2	N	N	-	0	0	N	31/03/1988
1857	MARIA HELOÍSA DA SILVA TEIXEIRA	2	N	N	-	0	0	N	15/08/1990
1858	IZABELA DE SOUZA OLIVEIRA	2	N	N	-	0	0	N	23/08/1990
1859	LORENNIA SILVA DOS SANTOS COSTA OLIVEIRA	2	N	N	-	0	0	N	03/06/1998
1860	DANIELLA ANDRADE NUNES	2	N	N	-	0	0	N	09/05/2000



1861	LORRANA BARBOSA DE OLIVEIRA	2	N	N	-	0	0	N	22/08/2000
1862	KEMBELLY SAYONARA MOURA DE AZEVEDO	2	N	N	-	0	0	N	11/06/2001
1863	JEÍRA FERNANDES DE OLIVEIRA	2	N	N	-	0	0	N	01/07/2001
1864	VITORIA BEZERRA CAMPOS	2	N	N	-	0	0	N	10/10/2001
1865	MAISA CRISTINA MACHADO BARBOSA	2	N	N	-	0	0	N	11/11/2001
1866	RAMON PEREIRA DE LIMA	2	N	N	-	0	0	N	04/02/2003
1867	HADASSA DE JESUS LIMA DE BARROS	2	N	N	-	0	0	N	16/08/2003
1868	JESSICA COUTINHO DE ALMEIDA SILVA	2	N	N	-	0	0	N	26/10/2003
1869	ANGEL RAIANE COSTA DE SOUZA	2	N	N	-	0	0	N	14/02/2004
1870	EVELIN SUTERO PEREIRA	2	N	N	-	0	0	N	06/05/2004
1871	VICTOR DOMINIK DA SILVA TAVARES	2	N	N	-	0	0	N	01/07/2004
1872	LARISSA CAMPOS DA SILVA	2	N	N	-	0	0	N	22/08/2004
1873	NATHAN CIRIBELLI DOS SANTOS	2	N	N	-	0	0	N	01/04/2005
1874	MIGUEL ARTUR VIEIRA DA SILVA	2	N	N	-	0	0	N	03/06/2005
1875	CAMILA VITÓRIA PEQUENO FARIAS	2	N	N	-	0	0	N	13/07/2005
1876	MARIA CLARA PRAXEDES CIPRIANO	2	N	N	-	0	0	N	19/10/2005
1877	GUILHERME DEMONTIER SOUSA COUTINHO	2	N	N	-	0	0	N	24/03/2006
1878	YANNI DE OLIVEIRA SILVA	2	N	N	-	0	0	N	18/04/2006
1879	PAOLA MARTINS MARCAL	2	N	N	-	0	0	N	21/05/2006
1880	DANIELLE FERREIRA CABRAL DOS SANTOS	2	N	N	-	0	0	N	01/09/2006
1881	ISABELLE FERREIRA CABRAL DOS SANTOS	2	N	N	-	0	0	N	01/09/2006
1882	FLAVIA JHULIAN FRANCA BARBOZA	2	N	N	-	0	0	N	19/06/2007
1883	PETRIK DOS SANTOS OLIVEIRA NOGUEIRA	2	N	N	-	0	0	N	03/07/2007
1884	JOYCE CAMPOS LABRE SAMPAIO	2	N	N	-	0	0	N	13/07/2007
1885	ANA RAPHAELM DIAS VIANA	2	N	N	-	0	0	N	06/10/2007
1886	JESSICA KELLY DOMINGOS DA SILVA	2	N	N	-	0	0	N	10/10/2007
1887	MARIANA DE ALMEIDA VALIM QUEIROZ	2	N	N	-	0	0	N	12/11/2007
1888	JULIA ROCHA DE MOURA ARAUJO	2	N	N	-	0	0	N	27/11/2007
1889	ANDRESSA CRISTINY CHAVES DA SILVA	2	N	N	-	0	0	N	30/11/2007
1890	SAMARA DE FREITAS BERNARDO	2	N	N	-	0	0	N	09/12/2007
1891	GRAZIELE DE SOUZA MOREIRA	2	N	N	-	0	0	N	07/03/2008
1892	MARA EDUARDA TEIXERA FIGUEROE	2	N	N	-	0	0	N	04/04/2008
1893	MARIA VITORIA RAMOS GABRIEL	2	N	N	-	0	0	N	13/09/2008
1894	LEANDRO LUAN PADINHA DA SILVA VIANA	2	N	N	-	0	0	N	13/01/2009
1895	FABIANE DA COSTA GUIMARÃES SOUZA	2	N	S	Pós-Graduação	0	0	N	13/03/1977
1896	JULIANE MOREIRA DA SILVA	2	N	S	-	0	2	N	15/09/1991
1897	RENATA FRANKLIN DOS SANTOS FERREIRA	2	N	S	-	0	1	N	28/08/1980
1898	ELISANGELA MARINS FERNANDES	2	N	S	-	0	1	N	02/04/1981
1899	ISADORA DA SILVA FIGUEIRA	2	N	S	-	0	1	N	06/07/1993
1900	FRANCYNNE DA SILVA FONSECA DOS SANTOS	2	N	S	-	0	1	N	19/04/2002
1901	MARIA JOSE DO NASCIMENTO CARDOSO	2	N	S	-	0	0	N	26/07/1971
1902	SIMONE PATRICIA BARBOSA	2	N	S	-	0	0	N	29/12/1981
1903	CAMILA DOS SANTOS SALES	2	N	S	-	0	0	N	23/04/1992
1904	PRISCILA OLIVEIRA DE BARCELOS	2	N	S	-	0	0	N	12/07/1993
1905	ISAAC PANARO PEREIRA	2	N	S	-	0	0	N	04/01/1998
1906	THAÍ DAMASCO DIAS	2	N	S	-	0	0	N	18/06/1998
1907	ANA CARLA BATISTA DA COSTA DAUDT	2	N	S	-	0	0	N	07/07/1999
1908	VITÓRIA VICTÓRIO CATHERINGER	2	N	S	-	0	0	N	06/11/2001
1909	ALINE CANEDO DE SOUZA CAETANO	2	N	S	-	0	0	N	10/03/2004
1910	KAUANNE DA SILVA RIBEIRO	2	N	S	-	0	0	N	06/06/2004
1911	MARIA EDUARDA CARVALHO MATHIAS	2	N	S	-	0	0	N	15/11/2004
1912	JORGE JUNIOR DA SILVA MONTEIRO	2	N	S	-	0	0	N	15/11/2005
1913	MARCOS NADRÉ CARDOSO DOS SANTOS	1,5	N	N	Pós-Graduação	0	3	N	04/03/1971
1914	LAIS DE OLIVEIRA ALVSS	1,5	N	N	-	0	4	N	03/06/1994
1915	KARINE DE MENDONÇA MENDES MORAES	1,5	N	N	-	0	3	N	30/05/1987
1916	YASMIN AMORIN SANTOS BOCORNIO	1,5	N	N	-	0	1	N	05/06/2008
1917	POLIANA DE SOUZA BESSA	1,5	N	N	-	0	0	N	26/02/1994
1918	THAMIRES MARQUES RODRIGUES	1,5	N	N	-	0	0	N	15/08/2004
1919	MICAELLA BITENCOURT MATHIAS	1,5	N	N	-	0	0	N	27/10/2005
1920	SARHA CASTRO DE OLIVEIR	1,5	N	N	-	0	0	N	13/11/2007
1921	BRUNA CARLA LOPES DA SILVA	1,5	N	N	-	0	0	N	08/01/2008
1922	GIULIA ESSENFELDER DE AZEVEDO FERNANDES	1,5	N	N	-	0	0	N	09/07/2008
1923	SIRLENE DE SOUZA BRANCO	1,5	N	S	Pós-Graduação	0	2	N	16/07/1982
1924	SABRINA ANDRADE MARTINS PINTO	1,5	N	S	-	0	1	S	13/05/1983
1925	ANA CLAUDIA FREITAS BATISTA	1,5	N	S	-	0	1	N	17/06/1998
1926	ISABELE NUNES DA SILVA	1,5	N	S	-	0	0	N	05/08/2005
1927	ANDRESSA FRAGA DOS SANTOS ELIAS	1	N	N	-	0	3	N	18/08/1993
1928	LUCIANA MARA MENDONCA	1	N	N	-	0	2	N	07/05/1978
1929	THAYNÁ NOBRE DA SILVA	1	N	N	-	0	2	N	11/08/1995
1930	MARIA GABRIELLE DIAS CADENA	1	N	N	-	0	1	N	21/08/2004
1931	MARIA HEDUARDA SANTOS RIBEIRO DA SILVA	1	N	N	-	0	1	N	12/01/2007
1932	MYCHELLE MONTEIRO NASCIMENTO	1	N	N	-	0	0	N	02/07/1998
1933	GABRIELLE PEREIRA DE DEUS	1	N	N	-	0	0	N	13/09/1999
1934	ANDERSON DE OLIVEIRA GOMES	1	N	N	-	0	0	N	31/01/2000
1935	ANA LUIZA GARDIM DE SOUZA	1	N	N	-	0	0	N	01/04/2003
1936	RAIANY MALHANO DA FONSECA RUIZ	1	N	N	-	0	0	N	27/01/2004
1937	THAYSE ROSA LOURENÇO	1	N	N	-	0	0	N	15/03/2004
1938	CLEO MARIA LYRA DOS SANTOS	1	N	N	-	0	0	N	08/04/2006
1939	THAINA COSTA DA SILVA	1	N	N	-	0	0	N	28/01/2007
1940	NICHOLY DA SILVA CARVALHO	1	N	N	-	0	0	N	16/08/2007



1941	MICHELLY FELIX BENTO	0,5	N	N	-	0	2	N	15/10/2976
1942	VANESSA DE SOUZA VELOSO	0,5	N	N	-	0	1	N	12/06/1993
1943	MARIA EDUARDA GREGÓRIO SOARES	0,5	N	N	-	0	1	N	25/07/2002
1944	SARA GUIMARÃES GOUVEA DA SILVA	0,5	N	N	-	0	0	N	16/02/1981
1945	CLARICE MARIA LYRA DOS SANTOS	0,5	N	N	-	0	0	N	08/04/2006
1946	CAILANNY PAULO DA COSTA	0,5	N	N	-	0	0	N	11/09/2007
1947	JÚLIA AMARAL BASTOS	0,5	N	N	-	0	0	N	07/11/2007
1948	LUDIMILLA ESPINOSA DE CARVALHO RANGEL	0,5	N	N	-	0	0	N	22/01/2008
1949	ANA LUISA PEREIRA PONTES	0,5	N	N	-	0	0	N	22/02/2008
1950	ANA CLARA RODRIGUES DE SOUZA SILVA	0,5	N	N	-	0	0	N	15/03/2008
1951	IARA DA SILVA PETRILIO	0,5	N	S	-	0	0	N	04/08/1983
1952	GECY CRESPO DE SIQUEIRA	0	S	N	-	0	2	N	08/10/1960
1953	LUCIENE VIEIRA DE BARROS DE OLIVEIRA	0	S	N	-	0	0	N	19/01/1966
1954	LUCIANA VIANA PINHEIRO	0	N	N	-	0	3	N	23/03/1970
1955	JULIANA OLIVEIRA DA SILVA	0	N	N	-	0	3	N	31/10/2000
1956	JAILMA DE ALMEIDA SANTOS	0	N	N	-	0	2	N	12/06/1980
1957	GIOVANNA ALMEIDA DEVP	0	N	N	-	0	2	N	29/06/1981
1958	POLYANNA FONSECA AZIZ PONTES NORIVAL	0	N	N	-	0	2	N	22/09/1981
1959	ALINNE BONIFÁCIO DE SOUZA MALAFAIA	0	N	N	-	0	2	N	08/12/1989
1960	CAMILA SANTOS DA LUZ	0	N	N	-	0	2	N	04/04/1994
1961	ALINE NASCIMENTO DE OLIVEIRA	0	N	N	-	0	2	N	07/08/1997
1962	HELOÍSA HELENA LIMA FREITAS MARCHESINI	0	N	N	-	0	1	N	03/02/1968
1963	ANA CLAUDIA SALGADO ANANIAS DA DILVA	0	N	N	-	0	1	N	10/12/1978
1964	MARIA INEZ DA SILVA AMORIM	0	N	N	-	0	1	N	18/05/1979
1965	RENATA DOS SANTOS SILVA	0	N	N	-	0	1	N	19/04/1983
1966	MARIANA ESTAVÃO FERNANDES	0	N	N	-	0	1	N	11/09/1983
1967	SABRINA PINHEIROS LOPES	0	N	N	-	0	1	N	24/11/1988
1968	PAMELA SANTANA MARTINS ANDRADE	0	N	N	-	0	1	N	05/07/1990
1969	TAMIRES BARBARA DE SOUZA	0	N	N	-	0	1	N	26/09/1993
1970	ANDRESSA VALENTIM DE SOUZA LEITE GALVÃO	0	N	N	-	0	1	N	26/03/1994
1971	POLYANA CAETANO VICTOR DE ARAUJO	0	N	N	-	0	1	N	30/06/2000
1972	ANA LAURA NOGUEIRA CAMPELO GUIMARÃES	0	N	N	-	0	1	N	28/12/2004
1973	LARA MUNIZ RIBEIRO ALVES	0	N	N	-	0	0	S	23/09/2007
1974	ROSEMARY SATIRO CARNEIRO RISCADO	0	N	N	-	0	0	N	23/02/1967
1975	REGIANE GONÇALVES GUIMARÃES CAVARARO	0	N	N	-	0	0	N	05/03/1967
1976	ROSINEIA RODRIGUES DE OLIVEIRA	0	N	N	-	0	0	N	24/07/1967
1977	JACKELINE MOREIRA PINHEIRO	0	N	N	-	0	0	N	08/01/1971
1978	ELIANE OLYNTHO DE CASTRO	0	N	N	-	0	0	N	03/07/1976
1979	FERNANDO JAVIER FLEITAS POINTIN	0	N	N	-	0	0	N	01/01/1977
1980	ANTONIA CARLA BATISTA DO NASCIMENTO	0	N	N	-	0	0	N	28/02/1977
1981	MICHELI DE SOUZA BRAGA	0	N	N	-	0	0	N	23/11/1977
1982	MARIA SELVA PRADELA	0	N	N	-	0	0	N	25/06/1979
1983	DEBORAH GONCA LOPES DE OLIVEIRA SOUZA	0	N	N	-	0	0	N	31/07/1989
1984	PALLOMA DE SOUZA SILVA FREITAS MORAES	0	N	N	-	0	0	N	24/02/1994
1985	LUCIAN AGUIAR DE FIGUEIREDO	0	N	N	-	0	0	N	06/09/1999
1986	HILQUIAS FIGUEIREDO FREITAS	0	N	N	-	0	0	N	19/11/1999
1987	LARYSSA GOMES DA CRUZ	0	N	N	-	0	0	N	25/07/2001
1988	ANA GOMES CHAGAS	0	N	N	-	0	0	N	09/11/2001
1989	YTALO ROMERIO RIBEIRO DOS SANGOS	0	N	N	-	0	0	N	08/07/2002
1990	CARLA BOY RAMILO DA SILVA	0	N	N	-	0	0	N	25/05/2004
1991	ANA LUISA NOGUEIRA CAMPELO	0	N	N	-	0	0	N	28/12/2004
1992	EDUARDA CAMARDA MARIOTINI	0	N	N	-	0	0	N	05/09/2005
1993	WENDY DA SILVA RIBEIRO	0	N	N	-	0	0	N	23/03/2006
1994	MARIA EDUARDA ROCHA MENDES	0	N	N	-	0	0	N	23/12/2006
1995	ESTEPHANE DOS SANTOS DE MELO	0	N	N	-	0	0	N	31/05/2007
1996	CAROLINE HENRIQUE PESSANHA	0	N	N	-	0	0	N	16/10/2007
1997	MARIA JULIA DE SOUSA BELEM	0	N	N	-	0	0	N	14/01/2008
1998	MELISSA DA CONCEIÇÃO MELO	0	N	N	-	0	0	N	03/02/2008
1999	KATHLEEN VITÓRIA DE SOUZA MACEIO	0	N	N	-	0	0	N	16/02/2008
2000	NICOLY PEREIRA CARVALHO	0	N	N	-	0	0	N	19/02/2008
2001	KAROLINY PASSARELI DA SILVA BARRETO	0	N	N	-	0	0	N	07/06/2008
2002	LUCIANA GONCALVES DE FARIAS	0	N	S	-	0	3	N	01/06/1972
2003	CLECIANE BORGES RAMOS	0	N	S	-	0	2	N	01/07/1974
2004	SUZANE NATASHA JORGE RIBEIRO	0	N	S	-	0	2	N	16/05/1988
2005	CRISTIANE FASOLO NEPOMUCENO	0	N	S	-	0	0	N	08/07/1975
2006	ELAINE DE MELLO FERREIRA	0	N	S	-	0	0	N	22/03/1983
2007	SUELEN PILZ FRAGOSO	0	N	S	-	0	0	N	27/04/1989
2008	THAMI MIRANDA SILVA	0	N	S	-	0	0	N	17/05/1998
2009	MILLENA CHRISTINQ DE ALMEIDA TEIXEIRA	0	N	S	-	0	0	N	31/08/2001
2010	CHAYANE ALVES PESSANHA	0	N	S	-	0	0	N	01/02/2003
2011	CLARIANE JANUARIO DE LIMA	0	N	S	-	0	0	N	13/02/2007

PESSOA COM DEFICIÊNCIA

CLASSIFICAÇÃO PRELIMINAR PROFESSOR I - 30 HORAS

Aos resultados já estão aplicados os critérios de desempate, de acordo com o item 6.9 do referido Edital

Nº	NOME	PONTUAÇÃO TOTAL	MAIOR DE 60 ANOS	TRABALHO FORMAL	MAIOR FORMAÇÃO ACADÊMICA	MAIOR EXPERIÊNCIA PROFISSIONAL	DEPENDENTES	EXERCEU FUNÇÃO DE JURADO	NASCIMENTO
----	------	-----------------	------------------	-----------------	--------------------------	--------------------------------	-------------	--------------------------	------------



1	CLÁUDIA SOFIA VIEIRA VASCONCELOS	18	N	N	Pós-Graduação	10	0	N	03/03/1970
2	CARLA ZAVOLI BATISTA	16	N	S	Pós-Graduação	8	1	N	26/04/1978
3	ROSILANE SOARES RODRIGUES TINOCO	16	N	S	Pós-Graduação	8	0	N	23/09/1983
4	ANA APARECIDA RODRIGUES FILHO	15	N	N	Graduação	10	2	N	29/11/1979
5	MARIA CONCEÇÃO SOUZA SANTANA PRAZERES	14	N	N	Pós-Graduação	6	1	N	08/12/1978
6	ÁGATA BARBOSA PEREIRA	14	N	N	Pós-Graduação	6	0	N	14/06/1996
7	ROSILEIDE SANTOS DE SOUSA	13,5	N	S	Pós-Graduação	8	0	N	14/10/1978
8	ELIANA DA SILVA SANTOS	13	S	N	Graduação	10	2	N	05/04/1963
9	CELESTINA DOS REIS PEREIRA	13	S	N	Graduação	10	3	N	18/09/1964
10	PÂMELA PRISCILLA MONTEIRO DOS SANTOS PEREIRA	13	N	N	Graduação	8	2	N	03/03/1985
11	VIVIANE PACHECO DE LIMA OLIVEIRA	13	N	S	Graduação	10	0	N	14/04/1976
12	MILTON CORDEIRO DE ANDRADE	12,5	N	N	Pós-Graduação	8	1	N	04/03/1968
13	FERNANDA CORDEIRO LOPES GRACILIANO	12	N	N	Pós-Graduação	4	3	N	08/06/1987
14	ANDRÉA PESSANHA DE SOUZA COUTINHO	12	N	N	Pós-Graduação	4	1	N	10/09/1974
15	MIRELI RODRIGUES RESENDE	12	N	S	Pós-Graduação	4	0	N	23/09/1998
16	NAIARA DE AZEVEDO SILVA	10,5	N	N	Pós-Graduação	4	0	N	02/11/1991
17	JACIARA MIGUEL DA SILVA	10,5	N	S	Pós-Graduação	4	0	N	26/10/1989
18	IVANA GRACIELE SOUZA MARINHO	9	N	N	Graduação	6	1	N	09/06/1971
19	LUIZ RENATO ALMEIDA DE SOUZA	9	N	N	Graduação	4	0	N	27/06/1973
20	ÉRICA EMERICKI DA LUZ GRATIVOL	9	N	S	Graduação	4	2	N	27/03/1979
21	ANDREZA FREITAS FERREIRA	9	N	S	Graduação	4	0	N	12/02/1996
22	DOUGLAS DE JESUS	8	N	N	Pós-Graduação	0	0	N	21/04/1991
23	FERNANDA DE SOUZA MENDES	8	N	N	-	6	0	N	15/11/1987
24	LORENA DA SILVA SANTOS	8	N	N	-	6	0	N	23/04/1996
25	MARIANA BOGADO MANGIA	8	N	N	-	6	0	N	04/04/1997
26	CARLA QUEIROZ DA SILVA GALVÃO	8	N	S	Pós-Graduação	0	1	N	11/02/1980
27	VERONICA BARCELOS DE ALMEIDA	8	N	S	-	8	2	N	12/02/1976
28	EUZENI GALDINO DE OLIVEIRA	8	N	S	-	6	0	N	15/04/1970
29	ALESSANDRA DE CASTRO ARAUJO CARVALHO	7,5	N	N	Pós-Graduação	4	0	N	03/12/1984
30	YANN RIBEIRO NASCIMENTO	7,5	N	N	Pós-Graduação	4	0	N	14/05/1993
31	VILMA SILVA DE BARROS	7	N	N	Graduação	4	0	N	01/01/1972
32	ANGELICA VITORIA SOUZA DA SILVA	7	N	S	Graduação	4	0	N	01/02/2002
33	MÍRIAM ZÃO FERREIRA	6	N	N	-	6	0	N	15/04/1972
34	MARIANA LIMA CUNHA MATTOS	6	N	N	-	4	2	N	28/09/1988
35	REGIANE MARIANO DOS SANTOS	6	N	N	-	4	2	N	15/03/1995
36	RAQUEL COSTA SALES	6	N	N	-	4	0	N	05/05/1996
37	MARIA EDUARDA RAMOS COR	6	N	S	-	6	0	S	31/01/2008
38	CRISTIANE BALDERRAMAS SOARES	6	N	S	-	4	0	N	29/09/2000
39	MARIA EDUARDA HOTTZ PESSANHA	6	N	S	-	4	0	N	02/08/2005
40	ILIANA COSTA GONÇALVES BERENGER	5,5	N	N	Pós-Graduação	4	1	N	15/10/1986
41	JOSELIA UHL OTAVIANO DE ABREU	5,5	N	S	Pós-Graduação	4	0	N	11/06/1969
42	JULIANA LIMA DOS SANTOS	5	N	N	Graduação	0	0	N	21/04/1999
43	ANA CAROLINE RIBEIRO MOTA	5	N	N	-	4	1	N	12/11/1992
44	FABIANA DE LIMA MONTEIRO	4	N	N	-	4	0	N	17/11/1977
45	JULIA DANTAS CORREA	2	N	N	-	0	0	N	02/04/2001
46	TAÍS PAULA DE AMORIM MARINS	2	N	S	-	0	1	N	08/06/1994
47	JACIRA GOMES TEIXEIRA DA FONSECA	1,5	N	N	-	0	0	N	27/05/1976
48	ANNA VICTÓRIA DE PAULA AMARAL MANHÃES	0	N	N	-	0	0	N	31/01/2008
49	TATIANA SILVA SOUZA	0	N	S	-	0	1	N	25/04/1985

CLASSIFICAÇÃO PRELIMINAR PROFESSOR II - CIÊNCIAS

Aos resultados já estão aplicados os critérios de desempate, de acordo com o item 6.9 do referido Edital

Nº	NOME	PONTUAÇÃO TOTAL	MAIOR DE 60 ANOS	TRABALHO FORMAL	MAIOR FORMAÇÃO ACADÊMICA	MAIOR EXPERIÊNCIA PROFISSIONAL	DEPENDENTES	EXERCEU FUNÇÃO DE JURADO	NASCIMENTO
1	BIANCA FERNANDES MIRRA	22	N	N	Doutorado	10	0	N	27/06/1979
2	CARLOS HENRIQUE ALEXANDRINO	19	S	S	Doutorado	10	0	N	17/09/1964
3	MARIANA DOS SANTOS LOPES LEÃO	18,5	N	N	Doutorado	8	1	N	15/02/1985
4	RICARDO CAMPOS MONTEIRO	18	N	N	Mestrado	10	0	N	31/03/1984
5	ROSEMEIRE AMARAL	18	N	S	Mestrado	10	1	N	03/10/1981
6	WALDEMIRO DE SOUZA ROMANHA	17	N	N	Doutorado	10	1	N	06/08/1966
7	ALEXANDRE FELIP SILVA CORRÊA	17	N	S	Doutorado	10	0	N	16/05/1967
8	ORLANDO SALVADOR NETO	16,5	N	S	Doutorado	6	2	N	01/07/1988
9	KIANI MELLO SANT ANNA	16,5	N	S	Doutorado	6	1	N	01/08/1989
10	JOSEANE LIMA CARVALHO ALVES	16,5	N	S	Mestrado	10	0	N	15/05/1985
11	ALAIN ALVES PÓVOA	16	N	N	Doutorado	4	0	N	02/05/1993
12	LINA LANE FERREIRA	16	N	N	Mestrado	8	1	N	07/02/1983
13	DINARTE CLEITON BORGES SANTOS	16	N	S	Mestrado	8	2	N	09/09/1983
14	JACQUELINE TEIXEIRA DE SOUZA CORREIA	16	N	S	Mestrado	8	0	N	23/04/1973
15	MICHELLE MARCHEZAN FARIAS DE MESQUITA	15,5	N	S	Doutorado	8	0	N	19/08/1983
16	MARCELO WESTPHAL LIMA	15	S	N	Pós-Graduação	10	0	N	26/12/1959
17	EDSON CABRAL TEIXEIRA JUNIOR	15	N	N	Pós-Graduação	10	1	N	31/10/1967
18	VILMA PEREIRA BRUM	15	N	N	Pós-Graduação	10	0	N	01/06/1966
19	MONICA CONCEIÇÃO NUNES CARVALHO	15	N	S	Doutorado	8	2	N	21/03/1983
20	ADRIANA SOARES FERREIRA RAMOS	15	N	S	Mestrado	10	0	N	22/08/1971
21	LUCIANA MELO RIZO	15	N	S	Mestrado	10	0	N	20/03/1975
22	DANIELLE SEPULVIDA DE ALMEIDA	15	N	S	Pós-Graduação	10	2	N	12/04/1975
23	ALINE GOMES EGELI	15	N	S	Pós-Graduação	10	1	N	23/11/1971



24	JULIANA FREIRES MANHÃES	15	N	S	Pós-Graduação	10	0	N	11/01/1985
25	JULIANA SALTIRE SANTOS	14,5	N	N	Doutorado	4	0	N	19/07/1989
26	PABLO MENDONÇA	14,5	N	S	Doutorado	4	0	N	18/03/1977
27	PILAR CORRÊA DA SILVA	14,5	N	S	Doutorado	4	0	N	03/02/1988
28	ALEXANDER SANTOS	14,5	N	S	Mestrado	10	0	N	26/09/1972
29	MÁRCIA CAETANO	14,5	N	S	Mestrado	8	0	N	23/12/1988
30	HELCIO DA SILVA MAIA JUNIOR	14	S	S	Pós-Graduação	10	0	N	04/02/1959
31	NEOCIR DA SILVA	14	N	N	Mestrado	10	0	N	19/07/1975
32	ALEXANDRE RAFAEL DE FREITAS	14	N	N	Mestrado	6	0	N	17/11/1986
33	MÁRCIO DA COSTA NOGUEIRA	14	N	S	Doutorado	8	1	N	25/02/1976
34	ADRIANO ARNOBIO JOSE DA SILVA E SILVA	14	N	S	Doutorado	8	1	N	24/06/1977
35	GUSTAVO SÉRGIO SANCINETTI	14	N	S	Doutorado	8	0	N	13/10/1976
36	DOMINICK WERNECK DE PRAGUER	14	N	S	Mestrado	6	1	N	15/10/1986
37	NATALIA CHAMARELLI VALENTE	14	N	S	Mestrado	6	1	N	31/01/1988
38	ARMINDO DOS SANTOS NETO	14	N	S	Mestrado	6	0	N	03/02/1977
39	DANNIA VALLADAO VASSALLI CHAGAS	13,5	N	N	Pós-Graduação	10	2	N	26/11/1975
40	MONICA CRISTOVAO DE OLIVEIRA LOPES	13,5	N	N	Pós-Graduação	10	1	N	06/10/1974
41	SÍLVIA CRISTINA NAGARI DA SILVA	13,5	N	S	Pós-Graduação	10	1	N	23/07/1976
42	ROBSON FRANCISCO FERREIRA	13,5	N	S	Pós-Graduação	10	1	N	16/10/1977
43	ANDRES MARTINS ALVES	13,5	N	S	Pós-Graduação	10	1	N	24/11/1977
44	RAQUEL MENDONCA SILVEIRA	13,5	N	S	Pós-Graduação	10	1	N	15/04/1982
45	LIVIA COUTIHO CABRAL	13,5	N	S	Pós-Graduação	10	1	N	21/12/1984
46	CRISTINE MACEDO FLACH	13,5	N	S	Pós-Graduação	10	0	N	25/09/1976
47	SABRINA DA SILVA MESQUITA	13	N	N	Doutorado	4	2	N	05/08/1988
48	FABIANA DANIELA MENDONÇA	13	N	N	Doutorado	4	1	N	11/03/1982
49	TASSIA RAYANE FERREIRA CHAGAS	13	N	N	Doutorado	4	1	N	24/03/1990
50	EMILY VIDAL MONTEIRO DE BRITTO	13	N	N	Doutorado	4	0	N	28/10/1989
51	IAGO VILAÇA DE CARVALHO	13	N	N	Doutorado	4	0	N	14/09/1995
52	JULIANA BRITTO MARTINS DE OLIVEIRA	13	N	N	Mestrado	6	0	N	15/05/1984
53	ERLANDA HENRIQUES CORRÊA	13	N	N	Pós-Graduação	8	2	N	24/10/1984
54	LUDIMIRIA GOMES RANGEL RAMOS	13	N	N	Pós-Graduação	8	2	N	09/10/1990
55	RODOLFO LEAL DE AZEREDO RAMOS	13	N	N	Pós-Graduação	8	1	N	09/01/1980
56	PIERRE MELO DA CRUZ	13	N	N	Pós-Graduação	8	1	N	09/01/1982
57	MARIA APARECIDA MARINHO LAN	13	N	N	Pós-Graduação	8	1	N	13/07/1984
58	SIMONI BESERRA DA SILVA	13	N	N	Pós-Graduação	8	0	N	17/11/1973
59	VIVIAN COUTINHO PAIM MENDONÇA DE PAIVA	13	N	N	Pós-Graduação	8	0	N	12/10/1980
60	MICHELY LOPES DA SILVA	13	N	N	Pós-Graduação	8	0	N	16/03/1985
61	FERNANDA MENDES DE AZEVEDO	13	N	S	Doutorado	6	1	N	13/01/1982
62	MARIA RAQUEL FELLET BELINATO	13	N	S	Doutorado	4	1	N	13/06/1983
63	ANDRÉ LUIZ CORRÊA	13	N	S	Doutorado	4	0	N	26/10/1974
64	VAGNER LUIZ BATISTA	13	N	S	Mestrado	10	2	N	15/11/1982
65	ANDREIA SANTOS COUTINHO	13	N	S	Pós-Graduação	10	2	N	22/07/1970
66	MARIJARA TAVARES BARBOSA	13	N	S	Pós-Graduação	10	1	N	12/04/1977
67	ANDREIA ELISÂNGELA FERREIRA DOS SANTOS	13	N	S	Pós-Graduação	10	0	N	18/09/1978
68	FELIPE FRANCISCO SOUZA DAS NEVES	13	N	S	Pós-Graduação	8	2	N	30/01/1990
69	RENATA MARQUES CORREA	13	N	S	Pós-Graduação	8	1	N	03/06/1984
70	ADRIANO FABRICO CARVALHO	13	N	S	Pós-Graduação	8	1	N	22/11/1984
71	MARIANA DOS SANTOS FENO	13	N	S	Pós-Graduação	8	1	N	17/10/1985
72	SIMONE DO NASCIMENTO FAUSTINO	12,5	N	S	Pós-Graduação	10	2	N	20/08/1980
73	VALDECI BATISTA DE OLIVEIRA	12	S	N	-	10	0	N	21/05/1953
74	LUIZ CARLOS PIERONI GUEDES	12	S	S	-	10	0	N	01/10/1961
75	ALESSANDRO DINUCI FRANCISCONI	12	N	N	Mestrado	4	1	N	16/10/1971
76	MAYARA CRISTINA DE FREITAS CORREIA	12	N	N	Mestrado	4	1	N	21/09/1995
77	RAFAEL RODRIGUES FERREIRA	12	N	N	Mestrado	4	0	N	22/07/1989
78	ANANDA KALI LOUREIRO FERREIRA	12	N	N	-	10	2	N	09/07/1981
79	LUCIANA BRITO INÁCIO PIRES	12	N	N	-	10	1	N	24/07/1974
80	VANESSA MATTOS LAUT	12	N	S	Doutorado	6	1	N	16/01/1980
81	KELLY CRISTINA DA SILVA GONÇALVES	12	N	S	Doutorado	6	1	N	11/11/1983
82	THAIS TEIXEIRA DA COSTA PORTES BRUSDZENSKI	12	N	S	Mestrado	4	2	N	29/01/1987
83	LIGIA LOURENCO RANGEL	12	N	S	-	10	1	N	17/04/1980
84	ELIANE SOUTINHO CAMPELO	11,5	S	N	Pós-Graduação	10	0	N	07/06/1954
85	ANADIR PITZER ZIPPINOTTI	11,5	S	N	Pós-Graduação	10	3	N	17/01/1960
86	CHARLES GUIMARÃES NEVES	11,5	S	N	Pós-Graduação	8	0	N	13/10/1963
87	MARIA LUÍZA DE PAULA MIRANDA	11,5	S	N	Pós-Graduação	8	3	N	20/02/1964
88	JAQUELINE BERNARDO DA SILVA	11,5	N	N	Pós-Graduação	10	2	N	24/12/1986
89	TARCIO ULISSES BATISTA MOREIRA DA SILVA	11,5	N	N	Pós-Graduação	10	0	N	16/09/1979
90	JOAO ANTONIO FERREIRA MELO	11,5	N	N	Pós-Graduação	8	2	N	28/06/1983
91	VALQUIRIA MARTINS DE OLIVEIRA CALHEIA	11,5	N	N	Pós-Graduação	8	1	N	29/07/1978
92	FATI REGINA LOREFICE DE LIMA	11,5	N	N	Pós-Graduação	8	0	N	12/05/1967
93	LEONIZIA VALDECI DE MELO	11,5	N	N	Pós-Graduação	8	0	N	30/12/1973
94	LUZIA SANTOS	11,5	N	N	Pós-Graduação	8	0	N	13/03/1976
95	CRISTINA CONCEIÇÃO MENDES DA SILVA	11,5	N	N	Pós-Graduação	8	0	N	08/12/1980
96	MICHELE CRISTINA FERREIRA GUIMARÃES	11,5	N	S	Pós-Graduação	10	2	N	19/07/1979
97	ADRIANA GUEDES BATISTA SANTOS	11,5	N	S	Pós-Graduação	10	1	N	20/06/1972
98	MEG GARCIA DE SOUZA VILELA	11,5	N	S	Pós-Graduação	10	1	N	02/07/1983
99	CLÁUDIA DIAS BACELLAR	11,5	N	S	Pós-Graduação	10	0	N	21/04/1966
100	JANAINA ANGÉLICA RANGEL CARDOSO	11,5	N	S	Pós-Graduação	10	0	N	26/05/1977
101	SHEILA SIQUEIRA LONTRA	11,5	N	S	Pós-Graduação	8	2	N	01/01/1972
102	GUNTER SOUSA GOMES	11,5	N	S	Pós-Graduação	8	2	N	03/02/1980
103	ALINE BASTOS CABRAL	11,5	N	S	Pós-Graduação	8	2	N	02/04/1990



104	HELENA SEIXAS GAMEIRO	11,5	N	S	Pós-Graduação	8	1	N	04/01/1978
105	MARIANA NOGUEIRA DA SILVA	11,5	N	S	Pós-Graduação	8	1	N	21/03/1991
106	PATRÍCIA FLORES VIANNA DE ASSIS SENA	11,5	N	S	Pós-Graduação	8	0	N	17/12/1985
107	JUSCILENE LUCIA RIBEIRO FERNANDES	11	N	N	Pós-Graduação	8	1	N	10/04/1966
108	MARIA ARLETE DELFINO DO NASCIMENTO CAETANO	11	N	N	Pós-Graduação	6	1	N	15/11/1976
109	RICARDO LOPES CARDOSO	11	N	N	Pós-Graduação	6	1	N	11/08/1981
110	CARLA GABRIELLY MACABU DE SOUZA MACHADO	11	N	N	Pós-Graduação	6	1	N	16/10/1985
111	GLAUBERT LUCAS DE CAVRALHO CABRAL	11	N	S	Mestrado	6	2	N	09/12/1986
112	KARINA VIANA FALCÃO	11	N	S	Pós-Graduação	8	0	N	03/01/1987
113	ELCIO NUNES DE MACEDO	11	N	S	Pós-Graduação	6	2	N	25/04/1972
114	CAMILA CARVALHO DA SILVA BORBA	11	N	S	Pós-Graduação	6	2	N	24/02/1983
115	JEFFERSON DA SILVA FRANÇA	11	N	S	Pós-Graduação	6	0	N	04/07/1989
116	PATRÍCIA ALBUQUERQUE DA SILVA	10,5	N	N	Doutorado	0	1	N	16/12/1991
117	FERNANDA SANT ANA PEREIRA SILVA	10,5	N	N	Doutorado	0	0	N	24/07/1983
118	GRAZIELE GIRLANE DA SILVA CARNEIRO	10,5	N	N	Mestrado	4	0	N	18/07/1992
119	RAYMYSON RHURYO DE SOUSA QUEIROZ	10,5	N	N	Mestrado	4	0	N	09/08/1995
120	THAIS DUTRA DE CARVALHO	10,5	N	N	Mestrado	4	0	N	29/05/1998
121	MATHEUS SANTOS LUQUEZ	10,5	N	S	Mestrado	4	0	N	23/07/1994
122	PAULO SÉRGIO DE OLIVEIRA SILVA	10,5	N	S	Pós-Graduação	8	1	N	01/08/1984
123	CÉLIA FRANCISCO DE ALMEIDA	10	S	N	-	10	0	N	24/03/1947
124	DAYSE ARAÚJO DE ALMEIDA GOMES	10	S	N	-	10	0	N	18/01/1960
125	CAIO FELIPE DE ARAUJO RIBAS CHEOHEN	10	N	N	Doutorado	4	0	N	12/09/1987
126	GUSTAVO DUNCAN FRANCO	10	N	N	Mestrado	6	0	N	29/10/1983
127	JOZIANIA BARRETO SIQUEIRA	10	N	N	Pós-Graduação	6	0	N	26/10/1968
128	ANA LIVIA PEPE CRESPO	10	N	S	Mestrado	6	0	N	23/11/1990
129	SARA REGINA MAGALHÃES MELO	10	N	S	Mestrado	4	0	N	19/11/1996
130	SERGIO RICARDO PEREIRA DA SILVA	10	N	S	-	10	1	N	09/09/1968
131	SIMONE REGINA SANTANA DE SOUZA	9,5	N	N	Pós-Graduação	6	2	N	29/01/1983
132	FERNANDA CATARINA DE SENA BASTOS SANTOS	9,5	N	N	Pós-Graduação	6	1	N	30/11/1987
133	JANAÍNA DA PURIFICAÇÃO SANTOS BAPTISTA CALAZANS	9,5	N	N	Pós-Graduação	6	1	N	17/12/1990
134	ERON ANTENOR QUINTANILHA	9,5	N	N	Pós-Graduação	6	0	N	01/10/1966
135	SANDRA ALVES DEMETRIO	9,5	N	N	Pós-Graduação	6	0	N	29/04/1972
136	LETÍCIA OLIVEIRA DE SOUZA	9,5	N	N	Pós-Graduação	6	0	N	06/01/1978
137	CAROLINE DAS NEVES TINOCO COITINHO	9,5	N	N	Pós-Graduação	6	0	N	16/07/1986
138	JOSÉ HENRIQUE DOS SANTOS	9,5	N	N	Pós-Graduação	6	0	N	29/01/1987
139	YAGO LUCAS CARVALHO DE SOUSA	9,5	N	N	Pós-Graduação	6	0	N	17/04/1995
140	ANTONY CARLOS FERNANDES DUARTE ROCHA	9,5	N	S	Pós-Graduação	8	0	N	17/09/1981
141	RODRIGO CORREIA DUTRA	9,5	N	S	Pós-Graduação	8	0	N	05/02/1991
142	ELAINE FEYDIT MAIA	9,5	N	S	Pós-Graduação	6	3	N	29/08/1983
143	JAQUELINE ANDRADE LIMA	9,5	N	S	Pós-Graduação	6	2	N	26/10/1982
144	GILBERTO FERREIRA GRACA JUNIOR	9,5	N	S	Pós-Graduação	6	0	N	16/07/1989
145	LAIS MARTINS DA SILVA FARIA	9,5	N	S	Pós-Graduação	6	0	N	26/03/1992
146	THAINÁ ALVES DOS SANTOS	9	N	N	Doutorado	0	0	N	08/01/1991
147	ANGÉLICA TOMAZELI DA SILVA	9	N	N	Doutorado	0	0	N	14/03/1992
148	MARCIA GONÇALVES ROGÉRIO	9	N	N	Mestrado	6	1	N	26/04/1982
149	JULIANA LOPES DE LIMA	9	N	N	Mestrado	4	0	S	28/01/1998
150	ANDRÉA SANTOS LOPES DE OLIVEIRA	9	N	N	Mestrado	4	0	N	15/07/1971
151	RENAN LUCAS SILVA DE BARROS	9	N	N	Mestrado	4	0	N	29/11/1995
152	GUSTAVO TEIXEIRA KOIFMAN	9	N	N	Mestrado	4	0	N	03/10/1998
153	SARA DOMICIANO DE JESUS GASPAR	9	N	N	Mestrado	4	0	N	03/02/1999
154	BERNARDO LANNES MONTEIRO FONTES	9	N	N	Mestrado	4	0	N	21/04/2001
155	FRANCELIR VIANA PRALON	9	N	N	Pós-Graduação	4	2	N	06/04/1987
156	MARIO LUCIO MONTOVANI	9	N	N	Pós-Graduação	4	0	N	16/12/1970
157	ANGELA MARIA FLORENTINO BERNARDO	9	N	N	Pós-Graduação	4	0	N	02/12/1973
158	FABIANNY DOS SANTOS ROSA	9	N	N	Pós-Graduação	4	0	N	10/11/1976
159	CARLA VIRGÍNIA LACERDA	9	N	N	Pós-Graduação	4	0	N	07/01/1977
160	SHIRLEY DE ARAUJO PEREIRA	9	N	N	Pós-Graduação	4	0	N	23/04/1977
161	RODRIGO CRUZ MONTEIRO	9	N	N	Pós-Graduação	4	0	N	25/01/1992
162	AMANDA FLORIANO CACHEIRA	9	N	N	Pós-Graduação	4	0	N	01/09/1996
163	JAYRLÂNDIA COUTINHO DE SOUZA	9	N	N	Pós-Graduação	4	0	N	19/11/1997
164	NÁTHALY DA SILVA GONCALVES	9	N	N	Pós-Graduação	4	0	N	12/12/1999
165	CLAUDIA MACHADO DE ANDRADE	9	N	S	Mestrado	6	1	N	07/05/1987
166	MARILIA DOS SANTOS PEREIRA	9	N	S	Pós-Graduação	6	2	N	06/08/1984
167	FELIPE TELLES DE SANT ANNA	9	N	S	Pós-Graduação	6	0	N	31/01/1986
168	PATRICIA DOS SANTOS SILVA	9	N	S	Pós-Graduação	4	1	N	03/07/1981
169	MARCIA TEIXEIRA MAIA	9	N	S	Pós-Graduação	4	0	N	11/04/1973
170	DANIEL PINHEIRO DE QUEIROZ	9	N	S	Pós-Graduação	4	0	N	22/07/1986
171	GUSTAVO NAVARRO LEITÃO	9	N	S	Pós-Graduação	4	0	N	29/11/1988
172	MAYCON DAVID PINHEIRO DE SOUSA	9	N	S	Pós-Graduação	4	0	N	31/05/1994
173	THAYNÁ ALONSO DOS SANTOS	9	N	S	Pós-Graduação	4	0	N	07/10/1995
174	MARCELLE BRANCO DOS SANTOS	9	N	S	Pós-Graduação	4	0	N	21/03/1996
175	YASMINN DANIEL NAYARA ISIDÓRIO	8,5	N	N	Mestrado	4	0	N	08/08/1991
176	TAYMARA SABINO TAVARES GONÇALVES	8,5	N	N	Mestrado	4	0	N	12/03/1992
177	THAÍS AMANDA DA COSTA PEREIRA	8,5	N	S	Mestrado	4	0	N	29/08/2000
178	ROMARIO ANDRADE DOS SANTOS	8	S	N	-	8	2	N	12/12/1964
179	IRENE FONSECA BARROS DA CUNHA	8	S	S	-	8	1	N	06/12/1965
180	GABRIELA DA SILVA	8	N	N	Doutorado	4	0	N	27/03/1990
181	LETÍCIA LOPES CABRAL GUIMARÃES DA FONSECA	8	N	N	Mestrado	0	1	N	13/12/1994
182	DARFFINE LEONEL MACHADO	8	N	N	-	8	0	N	02/05/1997
183	VAGNER MACIEL DE ARAUJO	8	N	N	-	6	1	S	03/03/1983



184	STELLA MARYS MENESES DE CARVALHO	8	N	S	Mestrado	0	0	N	24/01/1985
185	CELIO LOURENCO NETO	8	N	S	-	8	0	N	19/01/1985
186	RAPHAELA NUNES ROCHA	8	N	S	-	6	1	N	06/09/1984
187	LOHAN GALVAO BOUCINHA	8	N	S	-	6	0	N	01/06/1990
188	RAYANE PACHECO SALGADO	7,5	N	N	Pós-Graduação	6	2	N	05/11/1992
189	PRISCILA TEIXEIRA SALES	7,5	N	N	Pós-Graduação	6	0	N	06/06/1985
190	CAIO CESAR DE FEIJO BARBOSA	7,5	N	N	Pós-Graduação	6	0	N	19/01/1996
191	VIVIANE DE OLIVEIRA DA SILVA	7,5	N	N	Pós-Graduação	4	1	N	21/10/1990
192	VANESSA GOMES DE MEDEIROS	7,5	N	N	Pós-Graduação	4	1	N	15/09/1993
193	SIRLENE DIAS	7,5	N	N	Pós-Graduação	4	0	N	31/01/1968
194	MARIANA FERNANDES PEREIRA	7,5	N	N	Pós-Graduação	4	0	N	03/07/1991
195	RAFAELA AZEVEDO SILVA	7,5	N	N	Pós-Graduação	4	0	N	25/11/1994
196	LUCAS NASCIMENTO DOS SANTOS	7,5	N	N	Pós-Graduação	4	0	N	04/07/1997
197	DANRLEY DOS SANTOS AMANCIO DA SILVA	7,5	N	N	Pós-Graduação	4	0	N	20/04/1999
198	LUIS FERNANDO	7,5	N	N	Pós-Graduação	4	0	N	21/10/2000
199	ISAURA NUNES DA CUNHA MACHADO	7,5	N	N	Pós-Graduação	4	0	N	23/12/2000
200	ANA QUEZIA MOREIRA DOS SANTOS	7,5	N	N	Pós-Graduação	4	0	N	02/08/2001
201	MARIANA LOPES DE OLIVEIRA FLORENCIO	7,5	N	S	Pós-Graduação	6	1	N	17/07/1985
202	ANA PAULA SAIDE DINIZ ARRUDA	7,5	N	S	Pós-Graduação	6	0	N	08/08/1991
203	ARETHUZA DOS SANTOS VIEIRA	7,5	N	S	Pós-Graduação	6	0	N	12/06/1994
204	MARCOS PAULO COSTA LIMA	7,5	N	S	Pós-Graduação	4	0	S	17/08/1993
205	ROSAMAURA NUNES DA CONCEIÇÃO	7,5	N	S	Pós-Graduação	4	0	N	09/07/1969
206	FLÁVIA GUIMARÃES FARIA	7,5	N	S	Pós-Graduação	4	0	N	10/07/1976
207	FLÁVIA DA CONCEIÇÃO MARQUES	7,5	N	S	Pós-Graduação	4	0	N	03/12/1976
208	LUCIENE VIANA DE MOURA MONTEIRO	7,5	N	S	Pós-Graduação	4	0	N	13/01/1981
209	GABRIEL DA SILVA ABREU CRUZ	7,5	N	S	Pós-Graduação	4	0	N	30/04/1995
210	QUEZIA SOUZA DE ANDRADE GIRALDES	7,5	N	S	Pós-Graduação	4	0	N	15/07/1997
211	ANA BEATRIZ DE CARVALHO FÉLIX	7,5	N	S	Pós-Graduação	4	0	N	12/03/2002
212	ANA DA CONSOLAÇÃO GOMES DOS SANTOS	7	S	N	Pós-Graduação	4	1	N	30/08/1965
213	RODRIGO RICHARD RABELLO FONSECA LUCAS	7	N	N	Doutorado	0	1	N	21/01/1995
214	SILVANA MENDONCA DA FONSECA	7	N	N	Mestrado	4	1	N	21/09/1987
215	NATÁLIA DE SÁ DA CRUZ	7	N	N	Mestrado	4	1	N	31/10/1989
216	MAYCON PEIXOTO XAVIER	7	N	N	Mestrado	4	0	N	12/12/1991
217	MAYRA VELLOSO CORREA	7	N	N	Mestrado	4	0	N	19/10/1994
218	JULIANA OLIVEIRA GÔES	7	N	N	Mestrado	4	0	N	25/11/1998
219	ANA BEATRIZ DE SOUZA DOS SANTOS	7	N	N	Mestrado	4	0	N	29/11/1998
220	CLEBER RODRIGUES DE ARAUJO JUNIOR	7	N	N	Mestrado	4	0	N	02/03/1999
221	MARCILENE LOURENÇO DA SILVA	7	N	N	Pós-Graduação	4	0	N	26/11/1976
222	MARIANE DE MATOS PEREIRA HIPOLITO	7	N	N	Pós-Graduação	4	0	N	16/06/1992
223	NAYARA DE FRANÇA CAVALCANTI	7	N	S	Mestrado	4	0	N	07/10/2000
224	AMANDA FREIRE DA SILVA DAUMAS	7	N	S	Pós-Graduação	4	2	N	05/07/1987
225	JÉSSICA GOULART GARCIA SAYÃO	7	N	S	Pós-Graduação	4	1	N	21/06/1991
226	MILENA MUNIZ DE AZEVEDO	7	N	S	Pós-Graduação	4	0	N	04/05/1998
227	EDINEI NASCIMENTO DA SILVA	7	N	S	-	6	1	N	17/12/1984
228	VIVIAN GESTEIRA PASSOS ARAUJO	6,5	N	N	Pós-Graduação	4	1	N	13/12/1980
229	LARA CORRÊA ORFEI DORILÊO	6,5	N	S	Pós-Graduação	4	0	N	04/03/2001
230	ADENILDA RAIMUNDA ARAÚJO GUEDES	6	S	N	Pós-Graduação	4	1	N	06/06/1963
231	ALINE VERNE DE SOUZA	6	N	N	-	6	1	N	28/04/1988
232	ANDERSON MARINHEIRO DA SILVA	6	N	N	-	4	1	N	13/03/1979
233	CAMILA CRISTINA DA SILVA PINTO	6	N	N	-	4	1	N	09/01/1989
234	FERNANDA NUNES GOMES	6	N	N	-	4	1	N	18/02/2001
235	DIOGO DE LIMA MONTEIRO	6	N	N	-	4	0	N	26/05/1991
236	LUCIANO CARDOSO BENEDITO	6	N	N	-	4	0	N	11/12/1996
237	ANA PAULA BELLOT VITA	6	N	N	-	4	0	N	03/03/1998
238	NAIANE VIEIRA AMÂNCIO	6	N	N	-	4	0	N	18/04/1999
239	DANIELA MACHADO MONTEZUMA	6	N	N	-	4	0	N	28/09/2001
240	RAMIRO LOURENÇO CASTELLÓ	6	N	N	-	4	0	N	09/11/2001
241	ISABELLE DA CONCEIÇÃO OLIVEIRA	6	N	N	-	4	0	N	06/02/2004
242	LAYS MARQUES MEDEIROS	6	N	S	Pós-Graduação	4	0	N	11/03/1994
243	PAULO ROBERTO PAREDES OLIMPIO	6	N	S	-	4	1	N	19/07/1984
244	LAIS CRISTINA CAMPOS PANTOJA	6	N	S	-	4	1	N	24/07/1993
245	CLAY COSTA ANTUNES	6	N	S	-	4	1	N	13/04/1995
246	MARIANA DA SILVA ROCHA	6	N	S	-	4	1	N	27/03/1998
247	MURILO PEREIRA CUNTO	6	N	S	-	4	0	N	08/03/1995
248	ELLEN GUERARTE SANTOS PINTO	6	N	S	-	4	0	N	09/11/1996
249	DAVI VENTURA DA SILVA	6	N	S	-	4	0	N	16/12/1998
250	GILLIARDE DE CARVALHO CAETANO	5,5	N	N	Mestrado	0	0	N	16/02/1990
251	NERY DA CONCEIÇÃO EVANGELISTA	5,5	N	N	Pós-Graduação	4	1	N	19/12/1966
252	EVANDRO SANTOS	5,5	N	N	Pós-Graduação	4	1	N	02/01/1974
253	ANA PAULA BATISTA	5,5	N	N	Pós-Graduação	4	1	N	25/01/1982
254	LÍVIA KELLY GUIMARÃES DA SILVA	5,5	N	N	Pós-Graduação	4	1	N	17/01/1997
255	MARCO ANTÔNIO RIGONI GONÇALVES	5,5	N	N	Pós-Graduação	4	0	N	16/06/1973
256	FRALINI DOS SANTOS MARCILIO	5,5	N	N	Pós-Graduação	4	0	N	04/08/1988
257	ROBERT SOUSA DE ARAUJO	5,5	N	N	Pós-Graduação	4	0	N	20/10/1994
258	MORENO ALMEIDA FERREIRA	5,5	N	N	Pós-Graduação	4	0	N	25/02/1998
259	MATHEUS BOTELHO BARCELOS	5,5	N	N	Pós-Graduação	4	0	N	13/08/2000
260	FABIANE BARBOSA DA SILVA	5,5	N	N	-	4	1	N	09/03/1991
261	DIELY DIAS ROMERO	5,5	N	N	-	4	1	N	11/11/1997
262	JÉSSICA VIEIRA DA SILVA WAN BURK	5,5	N	N	-	4	0	N	29/01/1990
263	LETICIA ALVES KISHIDA	5,5	N	S	Pós-Graduação	4	3	N	03/06/1974



264	CAROLINE DE LIMA FERREIRA	5,5	N	S	Pós-Graduação	4	2	N	08/01/1986
265	KEIDER VIVIANE CANEDO DOS SANTOS	5,5	N	S	Pós-Graduação	4	1	N	20/08/1984
266	FELIPE MENEZES DO ESPIRITO SANTO	5,5	N	S	Pós-Graduação	4	1	N	15/10/1985
267	FERNANDA VIEIRA GUIMARÃES	5,5	N	S	Pós-Graduação	4	0	N	10/03/1987
268	BRUNO FERNANDES RIBEIRO PIMENTA	5,5	N	S	Pós-Graduação	4	0	N	12/04/1997
269	RAFAEL RODRIGUES DO NASCIMENTO	5,5	N	S	Pós-Graduação	4	0	N	02/04/1998
270	RAQUEL CETTO SAMPAIO	5	N	N	Mestrado	0	0	N	12/09/1981
271	JÚLIA KUSE TABOADA	5	N	N	Mestrado	0	0	N	27/05/1997
272	LORRANA FARIA FONSECA	5	N	N	Mestrado	0	0	N	12/11/1999
273	STEPHANY PEREIRA QUINTANILHA	5	N	N	Pós-Graduação	0	2	N	19/08/2000
274	FABIO LUIS VIEIRA COSTA	5	N	N	Pós-Graduação	0	1	N	09/12/1985
275	TAYRINE NEVES MATOS FREITAS	5	N	N	Pós-Graduação	0	1	N	02/05/1991
276	BIANCA ROCHA DA CRUZ	5	N	N	Pós-Graduação	0	0	N	28/12/1974
277	ALEX SANDRO LIMA FERREIRA	5	N	N	-	4	0	N	14/04/1976
278	RODRIGO DOS SANTOS CLEMENTINO	5	N	S	Pós-Graduação	0	1	N	25/10/1978
279	CARLOS FELIPE FERREIRA DA SILVA	5	N	S	Pós-Graduação	0	1	N	20/12/1978
280	FELIPE DA SILVA MONTEIRO	5	N	S	Pós-Graduação	0	1	N	21/10/1988
281	ELIZABETH FIORENTINI NUNES	5	N	S	Pós-Graduação	0	0	N	05/01/1973
282	ELAINI DE MIRANDA SANTOS	5	N	S	-	4	1	N	08/08/1982
283	NATALI CASTIÇA DE ABREU	5	N	S	-	4	0	N	13/10/1998
284	RAQUEL DOS SANTOS MONIZ BENAC	4,5	N	N	Mestrado	0	3	N	10/04/1990
285	LEONARDO DAVID VIANNA RIOS AMORIM	4,5	N	N	-	4	0	N	15/01/2001
286	SAYONARA SILVA DE QUEIROZ	4,5	N	S	-	4	0	N	06/05/1986
287	AMANDA MARIA GOMES MOISES SANTOS	4,5	N	S	-	4	0	N	23/05/1992
288	FERNANDA CARLA SANTOS GEISLER	4	N	N	Doutorado	0	0	N	26/09/1993
289	EMILY OHANA TOUGERO AFFONSO	4	N	N	-	4	2	N	16/12/1988
290	PATRICIA DIAS RAMOS RIBEIRO	4	N	N	-	4	1	N	03/10/1978
291	MARIA DAS DORES PEREIRA DOS SANTOS	4	N	N	-	4	1	N	01/02/1996
292	DÉBORA VITÓRIA MACEDO PINHEIRO	4	N	N	-	4	1	N	27/02/2001
293	ROSIVANDA BISPO JESUS DE LIMA	4	N	N	-	4	0	N	21/09/1970
294	PRISCILA PEREIRA DOS SANTOS	4	N	N	-	4	0	N	27/11/1981
295	CESAR BRUNO MIRANDA PESSOA	4	N	N	-	4	0	N	17/06/1986
296	NAYARA COUTO AREIAS	4	N	N	-	4	0	N	19/09/1987
297	NATHÁLIA SANTOS NASCIMENTO	4	N	N	-	4	0	N	19/05/1998
298	THAIS FALCAO CARDOSO	4	N	N	-	4	0	N	26/04/1999
299	FABIO FARIAS BAPTISTA SANTOS	4	N	N	-	4	0	N	11/12/1999
300	JOÃO AUGUSTO AZEVEDO DE NOVAES	4	N	N	-	4	0	N	08/04/2000
301	GUILHERME RENI SOARES VIEIRA	4	N	N	-	4	0	N	31/10/2000
302	BRENDA ANTUNES LOURICAL PAIXAO	4	N	N	-	4	0	N	09/12/2000
303	LUCAS VEIGA VARGAS	4	N	N	-	4	0	N	22/07/2002
304	FERNANDA BARBOSA DA CUNHA	4	N	N	-	4	0	N	03/05/2004
305	VALÉRIA CRISTINA ALVES ROBERTO DA SILVA	4	N	S	-	4	2	N	18/02/1969
306	ADRIANO DO NASCIMENTO DE FARIAS	4	N	S	-	4	2	N	05/11/1975
307	THAMIRIS DA COSTA MATTÁ	4	N	S	-	4	2	N	11/11/1987
308	BIANCA LOPES DE OLIVEIRA	4	N	S	-	4	1	N	21/12/1983
309	PRISCILLA PEREIRA DA SILVA	4	N	S	-	4	1	N	24/12/1991
310	DANIELLE CRISTINA FREIRE BEZERRA	4	N	S	-	4	1	N	24/10/1996
311	RUDSON DIAS MEDEIROS	4	N	S	-	4	0	N	22/11/1985
312	SARA SENRA PEREIRA DUARTE	4	N	S	-	4	0	N	26/07/1992
313	EDUARDA DA CONCEIÇÃO DE FREITAS BRITO	4	N	S	-	4	0	N	03/02/2000
314	JULIANO DA COSTA	3,5	N	N	Pós-Graduação	0	4	N	23/12/1991
315	ROBERTO CARLOS PIRES	3,5	N	N	Pós-Graduação	0	0	N	13/07/1966
316	CESAR LOBO DA SILVA	3,5	N	N	Pós-Graduação	0	0	N	19/01/1973
317	ALEX SANDRO FREIRE DE OLIVEIRA	3,5	N	N	Pós-Graduação	0	0	N	19/05/1978
318	ALEX MAIA DE MORAIS	3,5	N	N	Pós-Graduação	0	0	N	17/12/1979
319	VICTÓRIA RIBAS DE FRANÇA SANTOS	3,5	N	N	Pós-Graduação	0	0	N	17/06/1998
320	VICTÓRIA GABRIELE DIAS DOS REIS	3,5	N	N	Pós-Graduação	0	0	N	02/02/1999
321	RUTILEIA SCARPATTI CABRAL	3,5	N	S	Pós-Graduação	0	1	N	12/08/1976
322	ALDREY WANDERLEY SZEPANIUK	3,5	N	S	Pós-Graduação	0	0	N	27/06/1981
323	ALEXANDER CAMARGO FIRMINO DA SILVA	3	N	N	Mestrado	0	1	N	31/03/1995
324	MARIA PAULA VIGNA FREIRE	3	N	N	Mestrado	0	0	N	21/05/1996
325	LÍCIA DA SILVA PAULA	3	N	N	Mestrado	0	0	N	12/02/1999
326	MARCOS ALBERTO ALVES DA SILVA	3	N	N	Pós-Graduação	0	1	N	08/08/1973
327	ANA PAULA DE OLIVEIRA AMARANTE	3	N	N	Pós-Graduação	0	1	N	04/11/1977
328	KATILENE DE OLIVEIRA GOMES	3	N	N	Pós-Graduação	0	0	N	16/11/1977
329	GABRIELA CORREIA	3	N	N	Pós-Graduação	0	0	N	31/12/2001
330	IGOR NUNO DOS SANTOS ROCHA	3	N	S	Pós-Graduação	0	0	N	05/11/1995
331	CRIS COUTINHO DOS REIS	2	N	N	-	0	19	N	26/12/1979
332	ALCEMIR DOMINGUES MOTHE	2	N	N	-	0	2	N	29/08/1977
333	ANNA LUIZE FREITAS ALVES	2	N	N	-	0	1	N	07/01/1999
334	LÍVIA LEMOS SOUZA	2	N	N	-	0	0	N	13/01/1977
335	LUIZ GABRIEL RAMOS DA SILVA	2	N	N	-	0	0	N	26/06/1990
336	CLARA LIMA CAVALCANTE DE FIGUEIREDO	2	N	N	-	0	0	N	27/08/1996
337	MARCELLY CONCEIÇÃO SILVEIRA	2	N	N	-	0	0	N	02/03/1998
338	ÍTALO MARTINS DE OLIVEIRA	2	N	N	-	0	0	N	17/03/1998
339	MOISÉS OLIVEIRA DOS ANJOS	2	N	N	-	0	0	N	16/11/1999
340	MARIA CLARA BELLO LIMA	2	N	N	-	0	0	N	15/02/2002
341	LUIZ EDUARDO GARCÊS E SILVA	2	N	S	-	0	0	N	01/07/1983
342	JORGE DE OLIVEIRA MARQUES	1,5	S	S	Pós-Graduação	0	1	N	01/08/1964
343	ADRIELLE DA SILVA MACHADO	1,5	N	N	Pós-Graduação	0	0	N	20/07/1991

344	LEANDRO LINO TOMÉ	1,5	N	N	-	0	0	N	28/09/1989
345	LUIZ FELIPE DIAS DA SILVA	1,5	N	N	-	0	0	N	13/09/1999
346	HELOISA DA SILVA FREIRE	1,5	N	S	Pós-Graduação	0	2	N	20/08/1966
347	IOHAN MARINS DOS SANTOS OLIVEIRA	1,5	N	S	Pós-Graduação	0	0	N	26/05/1997
348	CAROLINE CHAGAS PEREIRA LEITE	1	N	N	-	0	0	N	12/03/1992
349	JULIA DE SOUZA BAPTISTA	1	N	N	-	0	0	N	28/03/1994
350	VICTOR HUGO SANCHES PINTO	0,5	N	N	-	0	0	N	17/06/2001
351	WANESSA SANTOS GRIJÓ	0,5	N	N	-	0	0	N	15/10/2001
352	TAYANE DE SOUZA LUZ NOGUEIRA	0,5	N	S	-	0	0	N	22/11/1992
353	SUELLEN LIMA RIBEIRO CALDAS	0	N	N	-	0	2	N	23/03/1983
354	JULIANA MACHADO DE FREITAS FONSECA	0	N	N	-	0	2	N	21/07/1989
355	FLAVIA DOS SANTOS SILVA FERREIRA	0	N	N	-	0	1	N	15/12/1976
356	DULCIRENE NUNES ROSA DA SILVA	0	N	N	-	0	1	N	18/06/1982
357	GISELE CRISTINA OLIVEIRA DE AZEVEDO DE LIMA	0	N	N	-	0	1	N	07/07/1988
358	PRISCILLA NETO DA SILVA	0	N	N	-	0	0	N	01/04/1987
359	CAÍQUE ROQUE DE OLIVEIRA	0	N	N	-	0	0	N	26/04/1994
360	DIEGO DE SOUZA GOMES	0	N	N	-	0	0	N	30/10/1995
361	MAICON MARTINS MACHADO	0	N	N	-	0	0	N	05/03/1996
362	LETÍCIA SOARES DE OLIVEIRA	0	N	N	-	0	0	N	14/04/1996
363	KARINA BRAZ RODRIGUES	0	N	N	-	0	0	N	15/02/1997
364	ANDERSON ANTONIO SILVA	0	N	N	-	0	0	N	18/08/1997
365	STEPHANY TRINDADE SOUZA OLIVEIRA	0	N	N	-	0	0	N	15/08/2000
366	NATHÁLIA RIBEIRO AZEREDO DE BARCELOS	0	N	N	-	0	0	N	04/12/2000
367	LOHANE ANDRADE DE QUADROS	0	N	N	-	0	0	N	07/05/2001
368	RAFAELA LUZENTE LORETTO	0	N	N	-	0	0	N	26/08/2001
369	EDILENI VIANNA DA SILVA	0	N	N	-	0	0	N	05/05/2002
370	THIAGO COQUITO PERES	0	N	S	-	0	1	N	11/04/1988
371	EMILIA FERRAZ PEREIRA	0	N	S	-	0	0	N	27/11/1984
372	NATHALIA OLIVEIRA RODRIGUES DA ALVA	0	N	S	-	0	0	N	04/01/1989
373	PRISCILA DA SILVA PRAZERES	0	N	S	-	0	0	N	27/01/1997

PESSOA COM DEFICIÊNCIA**CLASSIFICAÇÃO PRELIMINAR PROFESSOR II - CIÊNCIAS**

Aos resultados já estão aplicados os critérios de desempate, de acordo com o item 6.9 do referido Edital

Nº	NOME	PONTUAÇÃO TOTAL	MAIOR DE 60 ANOS	TRABALHO FORMAL	MAIOR FORMAÇÃO ACADÊMICA	MAIOR EXPERIÊNCIA PROFISSIONAL	DEPENDENTES	EXERCEU FUNÇÃO DE JURADO	NASCIMENTO
1	JANE RODRIGUES DAMACENA MATIELO	13	N	N	Pós-Graduação	8	1	N	28/12/1976
2	RÔMULO VIEIRA GUERRA	11,5	N	N	Pós-Graduação	8	0	N	01/11/1977
3	SILVIA CRISTINA TAVARES DOS SANTOS	10	S	N	-	10	0	N	02/06/1959
4	ALAN WESLEY FRANÇA DE OLIVEIRA	9,5	N	N	Pós-Graduação	8	0	N	25/01/1977
5	MARCONY SILVA SANTOS	9,5	N	S	Pós-Graduação	6	2	N	31/12/1989
6	LUIS MIGUEL AZEVEDO RISCADO	9,5	N	S	Pós-Graduação	6	0	N	15/06/1995
7	FELICIANO CORREA SILVA JUNIOR	9	N	S	Mestrado	4	2	N	12/07/1977
8	ALINE MARTINS CALDEIRA	7	N	N	Mestrado	4	0	N	23/09/1986
9	LARISSA GONÇALVES DOS SANTOS	3,5	N	N	Pós-Graduação	0	0	N	07/03/2001
10	REBECA DE SOUZA BRINCO	2	N	S	-	0	0	N	14/11/1996
11	ALESSANDRO DUARTE AMARAL	1,5	N	S	Pós-Graduação	0	0	N	05/05/1998

CLASSIFICAÇÃO PRELIMINAR PROFESSOR II - EDUCAÇÃO ARTÍSTICA

Aos resultados já estão aplicados os critérios de desempate, de acordo com o item 6.9 do referido Edital

Nº	NOME	PONTUAÇÃO TOTAL	MAIOR DE 60 ANOS	TRABALHO FORMAL	MAIOR FORMAÇÃO ACADÊMICA	MAIOR EXPERIÊNCIA PROFISSIONAL	DEPENDENTES	EXERCEU FUNÇÃO DE JURADO	NASCIMENTO
1	SUELY CLEMENTE ECHKARDT AGUIAR	16	S	N	Mestrado	8	0	N	01/01/1955
2	MISLENE GOMES VIANA	15	N	N	Pós-Graduação	10	0	N	24/12/1982
3	ANA LUIZA DOS SANTOS MOREIRA	15	N	S	Pós-Graduação	10	1	N	23/01/1974
4	ELAIDE CRISTINA DA CUNHA EMIDIO	15	N	S	Pós-Graduação	10	1	N	29/05/1977
5	ANA PAULA ZETTERMANN PANESI	15	N	S	Pós-Graduação	10	0	N	25/06/1970
6	GECILDA RODRIGUES DA SILVA CORREIA	14,5	S	N	Pós-Graduação	10	0	N	02/10/1961
7	LUIZ FELIPE DE OLIVEIRA GOMES	14,5	N	S	Mestrado	8	2	N	05/10/1989
8	REGIANE LOPES REGES	14	N	N	Mestrado	6	1	N	14/04/1978
9	MARIA DA PENHA CRUZ DE OLIVEIRA LUIZ	13,5	S	N	Pós-Graduação	10	2	N	26/05/1957
10	LOURDES QUEIROZ DA SILVA	13,5	S	S	Pós-Graduação	10	1	N	10/11/1960
11	MAGNO MESQUITA SIQUEIRA	13,5	S	N	Pós-Graduação	10	0	N	29/04/1962
12	LEONARDO LUIZ PEREIRA RIBEIRO	13,5	N	N	Pós-Graduação	10	3	N	09/01/1982
13	PROFESSOR EDUARDO DE SOUZA VALENTIM	13,5	N	N	Pós-Graduação	10	0	N	21/05/1970
14	SILVANO MOTTA TAVARES	13,5	N	N	Pós-Graduação	10	0	N	12/09/1983
15	GEMMA FERREIRA DA SILVA	13	S	S	Pós-Graduação	8	0	N	05/08/1958
16	WILLIAM RIBEIRO	13	N	S	Pós-Graduação	8	1	N	15/05/1972
17	JOANA BUENO LACERDA MOURA	12,5	N	N	Mestrado	6	1	N	24/03/1982
18	NELSON BRUNO DELFINO DA CONCEIÇÃO	12,5	N	N	Mestrado	6	0	N	01/09/1986
19	REGIS DA SILVA CAMACHO	12,5	N	S	Pós-Graduação	8	1	N	26/09/1983
20	HELDER GARCIA MARQUES	11,5	S	S	Pós-Graduação	10	0	N	22/10/1960
21	BEATRIZ GOMES REIS	11,5	S	S	Pós-Graduação	10	0	N	24/02/1961
22	RICARDO FERREIRA DO NASCIMENTO	11,5	N	N	Pós-Graduação	10	0	N	06/05/1967



23	GISELE DOS SANTOS ARAUJO	11,5	N	N	Pós-Graduação	8	0	N	13/04/1980
24	TATIANA FERNANDES DOS SANTOS	11,5	N	N	Pós-Graduação	8	0	N	20/05/1980
25	JONAS DE ANDRADE NUNES	11,5	N	S	Pós-Graduação	10	2	N	01/05/1985
26	MARCANY DE SOUZA ALVARENGA DA SILVA	11,5	N	S	Pós-Graduação	10	2	N	07/11/1989
27	MARIA CONCEIÇÃO V SILVA	11,5	N	S	Pós-Graduação	10	1	N	05/10/1972
28	SOLANGE MARIA LYRA COSTA	11,5	N	S	Pós-Graduação	10	0	N	25/07/1969
29	VANESSA ALVES MARQUES	11,5	N	S	Pós-Graduação	8	0	N	19/04/1980
30	PATRICIA ARAUJO DA SILVA	11	N	N	Pós-Graduação	6	0	N	25/08/1970
31	CRISTIANE MAXIMIANO DA SILVA	11	N	S	Pós-Graduação	8	0	N	28/04/1979
32	ALINE CALDEIRA DE SOUZA	11	N	S	Pós-Graduação	6	3	N	09/01/1989
33	LUAN SCHUENCKEL BOM	11	N	S	Pós-Graduação	6	1	N	19/03/1992
34	GRACIANA VALLADARES DE SOUZA	10,5	N	N	Mestrado	6	0	N	21/03/1987
35	ALBERTO CARLOS PAUAL DE SOUZA	10,5	N	S	Mestrado	4	1	N	18/03/1967
36	JOCINEÁ FERREIRA DOS SANTOS DOROTEU	10	N	N	-	10	2	N	15/02/1968
37	VIVIAN SIMAS TELES	10	N	N	-	10	0	N	13/12/1975
38	MARILI STEFANY BITTENCOURT CUNHA	10	N	N	-	10	0	N	29/09/1982
39	EUZI CRISTINA FRANCO DUTRA DE SOUZA	10	N	S	-	10	0	N	04/06/1969
40	DEUSENI DA SILVA	10	N	S	-	8	0	N	05/05/1974
41	SONIA REGINA AZEREDO DE REZENDE	9,5	S	N	Pós-Graduação	6	1	N	13/03/1958
42	LAUDICE BISPO DE JESUS COSTA	9,5	S	S	-	8	0	N	29/07/1959
43	PATRICIA MORENO BARBOSA	9,5	N	N	Pós-Graduação	6	2	N	06/09/1976
44	ROSELI FIGUEIREDO BELLOTI	9,5	N	N	Pós-Graduação	6	1	N	02/07/1973
45	ISABEL DE SOUSA AZEREDO PEDROSO	9,5	N	N	Pós-Graduação	6	1	N	05/07/1973
46	GABRIEL PRESTES DA SILVA	9,5	N	N	Pós-Graduação	6	0	N	20/10/1987
47	CRISTIANO CALAFANGE	9,5	N	S	Pós-Graduação	8	2	N	15/05/1972
48	ALEX SANDRO DELFINO DOS SANTOS TELLES	9,5	N	S	Pós-Graduação	8	0	N	08/09/1983
49	POLLYANA DE SOUZA FARIA	9,5	N	S	Pós-Graduação	6	1	S	22/02/1988
50	RAFAEL VEIGA	9,5	N	S	Pós-Graduação	6	0	N	24/03/1967
51	NARDELLE FLORENCIO DA SILVA FERREIRA	9,5	N	S	Pós-Graduação	6	0	N	29/07/1988
52	ANIE TE MARIA DE SOUZA	9	N	N	Pós-Graduação	6	0	N	26/05/1977
53	BISMARQUE MORAIS CORREA	9	N	N	Pós-Graduação	4	3	N	05/07/1988
54	JARDELIA REZENDE DA SILVA	9	N	N	Pós-Graduação	4	2	N	31/12/1978
55	KELLY NUNES DOS SANTOS	9	N	N	Pós-Graduação	4	2	N	09/02/1984
56	BEATRIZ DIAS BARRETO	9	N	N	Pós-Graduação	4	2	N	02/04/1989
57	JULIANA FARIAS GARCIA LEAL	9	N	N	Pós-Graduação	4	1	N	10/05/1984
58	ELIANE VICENTE DA COSTA PINHEIRO DE ANDRADE	9	N	N	Pós-Graduação	4	0	N	26/07/1972
59	LEANDRO DA SILVA COSTA	9	N	N	Pós-Graduação	4	0	N	07/11/1979
60	CÁTIA TAVARES DE SOUZA	9	N	N	Pós-Graduação	4	0	N	23/09/1984
61	GABRIEL MELLO DE PAULA SILVA	9	N	N	Pós-Graduação	4	0	N	17/08/1990
62	TÁSSIO DAMINELLI SALVADOR	9	N	N	Pós-Graduação	4	0	N	23/09/1996
63	JOÃO VICTOR SIQUEIRA CAETANO	9	N	N	Pós-Graduação	4	0	N	24/01/2003
64	VANESSA DE SOUZA MONTEIRO TEIXEIRA	9	N	S	Pós-Graduação	6	2	N	06/03/1987
65	FABIANA PEREIRA	9	N	S	Pós-Graduação	4	2	N	03/07/1973
66	ANNY PRISCILLA QUINTANA GOMES MARQUES	9	N	S	Pós-Graduação	4	2	N	06/09/1988
67	AMANDA DOS SANTOS FREIRE	9	N	S	Pós-Graduação	4	1	N	13/10/1979
68	PATRICIA DO NASCIMENTO SILVA	9	N	S	Pós-Graduação	4	1	N	12/06/1983
69	PÂMELLA DE ALMEIDA FIGUEIREDO	9	N	S	Pós-Graduação	4	0	N	10/12/1995
70	MARIAH CHRISTINE RAFAEL GUEDES DA SILVA	8,5	N	N	Mestrado	4	0	N	16/05/1986
71	KENIA DE OLIVEIRA	8,5	N	N	Pós-Graduação	6	0	N	17/07/1983
72	RAFAEL MACEDO CUNHA	8,5	N	S	Mestrado	4	0	N	15/08/1986
73	MARIANA ARRUDA MUNIZ	8	N	N	Mestrado	0	1	N	09/06/1988
74	IGOR DE OLIVEIRA TELLES	8	N	N	-	8	1	S	13/04/1983
75	SOLANGE MOREIRA ROSA	8	N	S	Pós-Graduação	4	1	N	02/04/1982
76	CARLOS HENRIQUE RIBEIRO PASCO	8	N	S	-	6	1	N	06/09/1987
77	EVELIN DA SILVA ROSA	8	N	S	-	6	0	N	24/08/1990
78	DANIELE VIEIRA BRAGA	8	N	S	-	6	0	N	12/04/1997
79	MARCELO DE OLIVEIRA GOMES	7,5	N	N	Pós-Graduação	6	0	N	24/03/1972
80	LUCIVANA DAS DORES DE MORAES SANTOS	7,5	N	N	Pós-Graduação	4	2	N	15/09/1968
81	ROSILEIDE DOS SANTOS FERREIRA	7,5	N	N	Pós-Graduação	4	2	N	22/12/1982
82	LARISSA DE QUEIROZ RANGEL	7,5	N	N	Pós-Graduação	4	2	N	05/11/1989
83	IARA SOUZA LIMA	7,5	N	N	Pós-Graduação	4	1	N	16/03/1966
84	ANDREIA PONTES DE SOUSA DE ALMEIDA	7,5	N	N	Pós-Graduação	4	1	N	10/05/1970
85	MONDRIAM NASCIMENTO MAGESWKI	7,5	N	N	Pós-Graduação	4	1	N	01/11/1982
86	HEIDD PROFETISA DE OLIVEIRA	7,5	N	N	Pós-Graduação	4	1	N	28/02/1983
87	JACQUELINE ALVES DE PAULA BARROZO	7,5	N	N	Pós-Graduação	4	0	N	08/01/1967
88	KEVELLYN KAREN DA SILVA REIS	7,5	N	N	Pós-Graduação	4	0	N	26/06/1996
89	DANIELLE PERREIRA ESCUDEIRO FERREIRA	7,5	N	S	Pós-Graduação	6	2	N	02/12/1981
90	ALEXANDRA MORAIS PINTO	7,5	N	S	Pós-Graduação	6	0	N	10/01/1980
91	ENES CARLOS MOREIRA OLIVEIRA	7,5	N	S	Pós-Graduação	4	1	N	27/06/1980
92	THIAGO DE CAMPOS JULIAO	7,5	N	S	Pós-Graduação	4	1	N	25/04/1986
93	MARIANA DE SOUZA DA SILVA	7,5	N	S	Pós-Graduação	4	1	N	10/03/1987
94	LUIZ FERNANDO ARAUJO FONSECA	7,5	N	S	Pós-Graduação	4	0	N	29/03/1997
95	DAVID ELIAS DA SILVA	7,5	N	S	-	6	1	N	21/12/1993
96	SHEILA FERRAO DA COSTA	7	N	N	Pós-Graduação	4	0	N	29/10/1967
97	LUIS GUSTAVO DE SOUZA GOMES DOS SANTOS	7	N	N	-	6	0	N	15/04/1990
98	AMAMDA DA SILVA CARNEIRO	7	N	S	Pós-Graduação	4	1	N	28/05/1990
99	BRENO MEJIAS LOBATO	7	N	S	Pós-Graduação	4	0	N	26/05/1986
100	ANITTA SANTOS AMADEO	6,5	N	S	Pós-Graduação	4	0	N	04/02/1985
101	MARIA JOSE DA SILVA	6	S	N	-	4	0	N	05/07/1963
102	RAFAEL DA TRINDADE VASCONCELLOS	6	N	N	-	6	0	N	22/11/1981



103	JOÃO PEDRO PIMENTEL DALBÔNIO	6	N	N	-	6	0	N	08/03/1998
104	CRISTINA SCOFANO	6	N	N	-	4	0	N	26/02/1966
105	RENATA LOPES COSTA	6	N	N	-	4	0	N	13/07/1973
106	FABIANO FERNANDES LAGE DE OLIVEIRA	6	N	N	-	4	0	N	22/08/1987
107	INGRID FERNANDA NUNES MALACCO	6	N	N	-	4	0	N	20/06/1990
108	FLÁVIA CARLA MARIANO DE MEDEIROS	6	N	N	-	4	0	N	26/05/1997
109	GABRIELLY RODRIGUES DE CARVALHO	6	N	N	-	4	0	N	25/05/1998
110	ROGÉRIO DA SILVA PEIXOTO FILHO	6	N	N	-	4	0	N	28/06/2001
111	CINTIA BATISTA DA SILVA PATROCÍNIO	6	N	S	-	6	2	N	29/06/1977
112	THAINARA SILVA FAUSTINO	6	N	S	-	4	0	N	30/03/1995
113	MARCELA DANTAS CHIRICO DE ARAUJO	6	N	S	-	4	0	N	15/04/1997
114	ROSÂNGELA SOUZA SANTOS	5,5	S	N	Pós-Graduação	4	2	N	23/01/1959
115	JOICE MENDES BRITO	5,5	N	N	-	4	0	N	07/05/1982
116	SANNY DA VERDADE ARAUJO	5,5	N	S	Pós-Graduação	4	2	N	08/02/1983
117	MARLINE MONTEIRO DINIZ PEIXOTO	5,5	N	S	Pós-Graduação	4	0	N	15/04/1972
118	PEDRO PAULO DA SILVA RAMOS	5,5	N	S	Pós-Graduação	4	0	N	26/11/1980
119	PATRICIA ROQUE NEVES	5,5	N	S	Pós-Graduação	4	0	N	04/04/1984
120	VITA ALVES CRUZ SALES	5,5	N	S	Pós-Graduação	4	0	N	02/04/1997
121	ANGELINA DA FONSECA CONCEIÇÃO DOS SANTOS	5	N	N	Pós-Graduação	0	2	N	14/12/1979
122	REGIANE SANTOS GABRIEL	5	N	N	Pós-Graduação	0	2	N	22/07/1987
123	IRIS FRANCO DOS SANTOS CARDOSO	5	N	N	Pós-Graduação	0	1	N	17/06/1974
124	KELLEN LEVENHAGEN LA VEGA	5	N	N	-	4	1	N	02/02/1990
125	MANUELA DOS SANTOS BARRETO	5	N	S	Pós-Graduação	0	0	N	30/08/1977
126	GUSTAVO LUIZ DA SILVA	5	N	S	Pós-Graduação	0	0	N	01/07/1984
127	SERGIO LUIZ RICA LEAL	5	N	S	Pós-Graduação	0	0	N	21/12/1995
128	DANIELA IVO RODRIGUES	4,5	N	N	-	4	0	N	19/08/1979
129	MATHEUS DE MARTINI SOUZA MENDES	4,5	N	S	-	4	2	N	19/03/1993
130	BRUNO PAULINO LUCINDO	4	N	N	-	4	2	N	08/11/1984
131	HUMBERTO PELLICCIONE BIANCHI	4	N	N	-	4	1	N	30/09/1974
132	ISABELLA DE OLIVEIRA SUPLINO	4	N	N	-	4	0	N	31/07/1988
133	CAMILA LEITE DOS REIS	4	N	N	-	4	0	N	07/08/1993
134	JOAO VICTOR MARTINS DA SILVA	4	N	N	-	4	0	N	19/04/1999
135	MARIA JULIA FERREIRA LIMA DE SOUZA	4	N	N	-	4	0	N	15/12/1999
136	CRISLEIDE PINHEIRO MALLET	4	N	S	-	4	1	N	20/04/1980
137	TAÍS SANTUCHI LIMA SILVA	4	N	S	-	4	0	N	08/11/1978
138	CLEYTON ROSA LIMA	4	N	S	-	4	0	N	02/11/1979
139	LEONARDO FREITAS DOS SANTOS	4	N	S	-	4	0	N	31/07/1983
140	MARIANA BARCELOS FERREIRA	4	N	S	-	4	0	N	29/06/1988
141	PATRICIA DO NASCIMENTO SIMAS	4	N	S	-	4	0	N	30/03/1995
142	ERIKA BARRETO DA COSTA	3,5	N	N	Pós-Graduação	0	1	N	19/12/1978
143	ARIANA MUNIQUE TEIXEIRA PIMENTEL	3,5	N	N	Pós-Graduação	0	0	N	10/08/1990
144	SAMUEL DA SILVA CASTRO	3,5	N	N	Pós-Graduação	0	0	N	23/02/1996
145	DAVI DE OLIVEIRA HENRIQUES	3,5	N	N	Pós-Graduação	0	0	N	15/12/1997
146	PATRICIA VIVIANE SOARES DA SILVA	3,5	N	S	Pós-Graduação	0	2	N	28/01/1980
147	FLÁVIA ELOAH SANTOS BARBOSA	3	N	S	Pós-Graduação	0	1	N	22/05/1982
148	SUELLEN MASCAREM DE OLIVEIRA ARAUJO	2,5	N	N	Pós-Graduação	0	2	N	31/01/1995
149	LAURANE GOMES DOS SANTOS	2,5	N	N	Pós-Graduação	0	0	N	16/12/1986
150	JULIA CARLA CAMARA SARAIVA FERREIRA	2	N	N	-	0	0	N	17/10/1995
151	BIANCA RANGEL BATISTA	2	N	N	-	0	0	N	18/05/1998
152	SAMUEL DA CONCEIÇÃO MARIANO	2	N	N	-	0	0	N	20/05/2000
153	ANA LUCIA NEVES DOS SANTOS	1,5	N	N	Pós-Graduação	0	3	N	16/09/1984
154	MARIA INES MONZATO DE QUEIROZ MUNIZ	1,5	N	N	Pós-Graduação	0	2	N	10/10/1971
155	LILIA SILVA CARDOSO	1,5	N	N	Pós-Graduação	0	0	N	23/01/1995
156	PATRICIA LOPES GUIMARÃES PEREIRA	1,5	N	S	Pós-Graduação	0	1	N	17/02/1983
157	AYENE VIEIRA DA SILVA	1,5	N	S	-	0	0	N	06/01/1994
158	MARIA JULIANA DOS SANTOS	0,5	N	N	-	0	1	N	01/11/1988
159	SILVIA ADRIANA DE SOUZA CORREIA	0	N	N	-	0	1	N	29/02/1976
160	FABIELE MUNIS CARVALHO DO CARMO	0	N	N	-	0	1	N	17/05/1990
161	JÉSSICA ARAUJO XIMENES	0	N	N	-	0	1	N	15/03/1995
162	MARTA NÚBIA PEREIRA DA SILVA	0	N	N	-	0	0	S	22/11/1970
163	FATIMA DA SILVA RAMOS	0	N	N	-	0	0	N	13/05/1969
164	WELSON COUTINHO JÚNIOR	0	N	N	-	0	0	N	19/07/1989
165	LARISSA ESTEVES DA SILVA FREITAS	0	N	N	-	0	0	N	07/08/2000
166	HELOÍSA SOUSA QUINTINO DE OLIVEIRA	0	N	N	-	0	0	N	26/04/2001
167	ANA CAROLINA BATISTA DO NASCIMENTO	0	N	N	-	0	0	N	13/11/2001
168	ROBERTA DE OLIVEIRA BIZARRO	0	N	N	-	0	0	N	09/12/2003
169	ANDRÉ LUÍS MONTEIRO DE OLIVEIRA	0	N	S	-	0	0	N	08/06/1988
170	RENATA CLÁUDIA MARTINS DA SILVA	0	N	S	-	0	0	N	22/07/1994

PESSOA COM DEFICIÊNCIA

CLASSIFICAÇÃO PRELIMINAR PROFESSOR II - EDUCAÇÃO ARTÍSTICA

Aos resultados já estão aplicados os critérios de desempate, de acordo com o item 6.9 do referido Edital

Nº	NOME	PONTUAÇÃO TOTAL	MAIOR DE 60 ANOS	TRABALHO FORMAL	MAIOR FORMAÇÃO ACADÊMICA	MAIOR EXPERIÊNCIA PROFISSIONAL	DEPENDENTES	EXERCEU FUNÇÃO DE JURADO	NASCIMENTO
1	RODRIGO JOSE DUARTE BAPTISTA	15	N	S	Pós-Graduação	10	1	N	05/12/1970
2	LUIZ THADEU AZEDIAS PINHEIRO	13	N	N	Pós-Graduação	8	0	N	13/07/1983
3	HERCULES POBEL NUNES	13	N	S	Pós-Graduação	8	0	N	14/04/1987



4	CRISTIANE DE JESUS FERREIRA	11	N	N	Pós-Graduação	6	0	N	04/06/1976
5	ISABELA CORRADI VIANNA SIMÕES GOMES	0	N	N	-	0	1	N	10/05/1997

CLASSIFICAÇÃO PRELIMINAR PROFESSOR II - EDUCAÇÃO ESPECIAL

Aos resultados já estão aplicados os critérios de desempate, de acordo com o item 6.9 do referido Edital

Nº	NOME	PONTUAÇÃO TOTAL	MAIOR DE 60 ANOS	TRABALHO FORMAL	MAIOR FORMAÇÃO ACADÊMICA	MAIOR EXPERIÊNCIA PROFISSIONAL	DEPENDENTES	EXERCEU FUNÇÃO DE JURADO	NASCIMENTO
1	TULIA CRISTINA DA ASSUNÇÃO FREITAS BRANCO E FERNANDES	15	N	N	Pós-Graduação	10	1	N	30/11/1969
2	ASAFE ELAINE DA SILVA CAMPOS	15	N	N	Pós-Graduação	10	1	N	06/05/1981
3	ANA LUCIA DOS SANTOS ABDEL MALEK	15	N	N	Pós-Graduação	10	0	N	05/07/1969
4	BIANCA DE SOUZA	15	N	N	Pós-Graduação	10	0	N	30/11/1973
5	DANIELLE MANERA RAMALHO GONCALVES SOUZA	15	N	N	Pós-Graduação	10	0	N	21/11/1975
6	CLÁUDIA MARA ANTUNES DOS SANTOS DUTRA	15	N	S	Pós-Graduação	10	0	N	11/02/1968
7	ROSANA GOMES SOARES ELIAS	15	N	S	Pós-Graduação	10	0	N	04/04/1971
8	DEBORAH LAURIANE DA SILVA SOUSA	14,5	N	S	Doutorado	4	0	N	17/12/1991
9	ELZI MARIA CAMACHO DE MORAES	13,5	S	N	Pós-Graduação	10	0	N	04/02/1951
10	MARCIA TAVARES DUARTE	13,5	S	S	Pós-Graduação	10	0	N	18/02/1960
11	CRISTIANE MARIA DE ALMEIDA RAMALHO	13,5	N	S	Pós-Graduação	10	1	N	22/08/1978
12	JANAÍNA ALVES DA SILVA	13,5	N	S	Pós-Graduação	10	1	N	02/11/1980
13	CHRYSTIANE MARIA DIAS GOUVEA	13,5	N	S	Pós-Graduação	10	0	N	13/08/1969
14	BARBARA CANTO RIBEIRO	13	N	N	Pós-Graduação	8	1	N	14/09/1975
15	ANA PAULA TELES MARTINS	13	N	N	Pós-Graduação	8	0	N	21/04/1970
16	MARIANA GUTIERREZ ARBALLO ARCOS	13	N	S	Pós-Graduação	8	1	N	20/07/1972
17	BRUNNA DOS SANTOS TAVARES RUAS	13	N	S	Pós-Graduação	8	1	N	15/02/1988
18	JESSICA LIRIO FRAGA AREAS PINTO	13	N	S	Pós-Graduação	8	1	N	03/02/1991
19	LUCIMAR DA SILVA MOREIRA MOURAO	13	N	S	Pós-Graduação	8	0	N	28/11/1966
20	JANAÍNA RODRIGUES E PAULA	13	N	S	Pós-Graduação	8	0	N	11/01/1969
21	PATRÍCIA RIBEIRO LOPES DA SILVA	13	N	S	Pós-Graduação	8	0	N	07/09/1971
22	FERNADA ALVARENGA BARBOSA MARINHO	12,5	N	N	Mestrado	6	2	N	30/11/1975
23	DAIANE COUTO MACHADO	12,5	N	S	Pós-Graduação	8	1	S	01/09/1992
24	LÍVIA SIQUEIRA ROMERO	12	N	S	Mestrado	4	1	N	03/10/1978
25	MÔNICA LEMOS MÜLLER TERRA DA SILVEIRA	12	N	S	Mestrado	4	0	N	14/08/1979
26	MARCIA FERREIRA GUIMARÃES MASCARENHAS	11,5	S	N	Pós-Graduação	10	1	N	02/11/1964
27	ANDREIA DOS SANTOS AMBROSIO	11,5	N	S	Pós-Graduação	10	57	N	07/04/1972
28	RAFAEL GONCALVES DE ARAUJO	11,5	N	S	Pós-Graduação	10	1	N	25/01/1983
29	GEANNE AVELAR DOS SANTOS ALVES	11,5	N	S	Pós-Graduação	8	2	N	09/04/1978
30	DENISE PORTELA FERREIRA	11,5	N	S	Pós-Graduação	8	1	N	23/07/1977
31	ROSIMARCIA GOMES BARCELOS LOPES	11,5	N	S	Pós-Graduação	8	1	N	06/08/1982
32	IARA LUCIA GONÇALVES BRASIL	11	S	N	Pós-Graduação	6	0	N	02/05/1962
33	MARLENE PASSOS SIMÃO	11	S	S	Pós-Graduação	6	0	N	01/11/1963
34	LUCIMAR PIRES FERREIRA ALVES	11	N	N	Pós-Graduação	6	3	N	21/12/1975
35	ADRIANA PAULA DE SOUZA	11	N	N	Pós-Graduação	6	1	N	13/07/1969
36	DEISE MERI DE OLIVEIRA BIANCARDINE	11	N	N	Pós-Graduação	6	1	N	01/04/1976
37	ANGELICA BARRETO AZEVEDO DE SOUZA	11	N	N	Pós-Graduação	6	1	N	10/04/1977
38	JULIANA BRAGANÇA PINTO MOURA	11	N	N	Pós-Graduação	6	1	N	08/03/1980
39	MARCELE BANDEIRA NOWAL DE MENEZES	11	N	N	Pós-Graduação	6	1	N	15/10/1982
40	SILVIA REGINA MAGALHAES CHAVES	11	N	N	Pós-Graduação	6	0	N	19/09/1966
41	RENATA FIRMINO NASCIMENTO DE SOUZA	11	N	N	Pós-Graduação	6	0	N	10/06/1980
42	VANESSA SANTOS VALLE COSTA	11	N	N	Pós-Graduação	6	0	N	01/06/1984
43	LEANDRO LUÍS MAIA BARBOSA	11	N	N	Pós-Graduação	6	0	N	18/04/1985
44	LEANDRO JUNIOR GOMES MARTINS	11	N	N	Pós-Graduação	6	0	N	05/08/1993
45	BRUNA DA SILVA COELHO	11	N	N	Pós-Graduação	6	0	N	11/08/1996
46	VIVIANE TEODORO RAPOSO DA SILVA	11	N	S	Pós-Graduação	8	0	N	22/11/1974
47	ADRIANA DE OLIVEIRA NOVAIS GARCIA	11	N	S	Pós-Graduação	6	2	N	16/06/1976
48	LEANDRO OLIVEIRA DE BRITO	11	N	S	Pós-Graduação	6	2	N	10/01/1982
49	ANA CRISTINA TAVARES FERREIRA	11	N	S	Pós-Graduação	6	1	N	18/11/1971
50	TATIANE LEMOS CABRAL	11	N	S	Pós-Graduação	6	1	N	25/01/1993
51	ROSILAINE DOS SANTOS SILVA DE MATTOS	11	N	S	Pós-Graduação	6	0	N	14/08/1974
52	REBECA ALVES MEDEIROS	11	N	S	Pós-Graduação	6	0	N	03/03/1975
53	CÍCERO ROBERTO DA SILVA	11	N	S	Pós-Graduação	6	0	N	20/07/1977
54	AMANDA POEYS BORGES MORAIS	11	N	S	Pós-Graduação	6	0	N	21/06/1994
55	ANA BEATRIZ DA CRUZ DE SOUZA DE MIRANDA	11	N	S	Pós-Graduação	6	0	N	02/07/1996
56	CLARISSA LOUISE DE SOUZA LAPA DOS SANTOS	10,5	N	S	Mestrado	4	1	N	05/09/1986
57	ROZÁLIA CANDIDO TAYLOR	9,5	S	S	Pós-Graduação	6		N	04/08/1961
58	ANNA FLAVIA ROCHA DE OLIVEIRA DIAS	9,5	N	N	Pós-Graduação	6	1	N	29/07/1996
59	BELKISS SILVA FERRETTI	9,5	N	N	Pós-Graduação	6	0	N	12/05/1970
60	ELIZABETE DINIZ DA CRUZ	9,5	N	N	Pós-Graduação	6	0	N	18/01/1971
61	GLAUCIENE PEREIRA DE CAMPOS	9,5	N	N	Pós-Graduação	6	0	N	11/03/1979
62	MARIA DE FATIMA MARIANO MENDONCA	9,5	N	S	Pós-Graduação	6	2	N	28/04/1968
63	ALINE MION LEITE DE ALBUQUERQUE	9,5	N	S	Pós-Graduação	6	2	N	27/10/1978
64	ENILDE DOS SANTOS SILVA	9,5	N	S	Pós-Graduação	6	2	N	22/05/1983
65	GESSICA ROSA MENDES	9,5	N	S	Pós-Graduação	6	0	N	21/06/1984
66	ELIVÂNIA XAVIER CAMPOS	9	N	N	Pós-Graduação	6	1	N	04/10/1988
67	ELIETE CARVALHO COELHO CORREA	9	N	N	Pós-Graduação	6	0	N	18/10/1971
68	ALINE OLIVIA BENEVIDES MIRANDA	9	N	N	Pós-Graduação	4	4	N	14/06/1978
69	ROSIMEIRE SILVA LVES	9	N	N	Pós-Graduação	4	2	N	24/08/1972
70	DARIANE FRANCOSE DE OLIVEIRA ARAUJO	9	N	N	Pós-Graduação	4	2	N	26/03/1992



71	PATRICIA RIBEIRO DA CONCEIÇÃO CAVALCANTE DA SILVA	9	N	N	Pós-Graduação	4	2	N	07/11/1996
72	ERIANA APARECIDA CORRÊA DE CARVALHO	9	N	N	Pós-Graduação	4	1	N	10/09/1968
73	CRISTINA LEANDRA GONÇALVES	9	N	N	Pós-Graduação	4	1	N	01/11/1976
74	LIVIA MAIRA SILVA BOHRER LOBOSCO	9	N	N	Pós-Graduação	4	1	N	30/05/1981
75	RITA DE CÁSSIA PONTES DE SOUZA	9	N	N	Pós-Graduação	4	1	N	16/06/1982
76	NATHALIA FERNANDES DA SILVA BENTO	9	N	N	Pós-Graduação	4	1	N	28/02/1988
77	CAMILA MUNIZ ASSUMPCAO FERREIRA	9	N	N	Pós-Graduação	4	1	N	17/11/1989
78	ANA KARLA DE SOUZA AMBRÓSIO	9	N	N	Pós-Graduação	4	0	N	30/06/1975
79	CAMILA MARTINS RODRIGUES BOECHAT	9	N	N	Pós-Graduação	4	0	N	05/02/1985
80	RAQUEL DA COSTA NASCENTES DA SILVA	9	N	N	Pós-Graduação	4	0	N	12/04/1993
81	ANA CRISTINA SILVA SANTOS DE CARVALHO	9	N	S	Pós-Graduação	4	2	N	01/05/1973
82	RENATA BESSA DUARTE DE OLIVEIRA	9	N	S	Pós-Graduação	4	2	N	09/02/1978
83	DEBORA VIEIRA DOS SANTOS VIANA	9	N	S	Pós-Graduação	4	2	N	21/05/1982
84	ANA CRISTINA DOS SANTOS OLIVEIRA	9	N	S	Pós-Graduação	4	2	N	14/08/1984
85	THAIS ALVES DA SILVA PONTES	9	N	S	Pós-Graduação	4	2	N	09/12/1987
86	GENILZA DE SOUZA CABRAL VERDAN	9	N	S	Pós-Graduação	4	1	N	14/11/1976
87	LUCIANA BELMIRO DA SILVA	9	N	S	Pós-Graduação	4	1	N	25/10/1978
88	CRISTIANE DA FONSECA CONCEIÇÃO	9	N	S	Pós-Graduação	4	1	N	29/11/1978
89	ESDRA CHAIANNY GOMES DE CAMPOS	9	N	S	Pós-Graduação	4	1	N	05/07/1983
90	ALEX DE OLIVEIRA SILVA	9	N	S	Pós-Graduação	4	1	N	29/09/1983
91	ANDRÉA MARIA OLIVEIRA DA SILVA	9	N	S	Pós-Graduação	4	0	N	24/03/1974
92	LUCIANA SAMPAIO MORGADO	9	N	S	Pós-Graduação	4	0	N	26/06/1974
93	GLAUCE VIRGINIA MOTTA REGIS	9	N	S	Pós-Graduação	4	0	N	22/12/1974
94	GABRIELLE VIANA SAMPAIO	9	N	S	Pós-Graduação	4	0	N	26/06/1977
95	TAIANE ALMEIDA DE SOUSA	9	N	S	Pós-Graduação	4	0	N	29/06/1989
96	WAGNER HUGO SOARES MOREIRA DOS SANTOS	9	N	S	Pós-Graduação	4	0	N	01/05/1990
97	ADILÉA DE CARVALHO CASTRO DE AZEVEDO	8,5	S	S	Pós-Graduação	6	0	N	18/12/1964
98	JOAO DIEGO DA SILVA FERREIRA	8,5	N	S	Pós-Graduação	4	531	N	21/06/1989
99	LARISSA AGUIAR MOREIRA DOS SANTOS	8,5	N	S	Pós-Graduação	4	1	N	16/01/1996
100	CRISTIANA MARIA DOS SANTOS PAIXAO LACERDA	8	N	N	Pós-Graduação	4	1	N	03/09/1984
101	MARIA JOSÉ DELMIRO DOS SANTOS	8	N	N	Pós-Graduação	4	0	N	10/07/1967
102	DALIMARA CONCEIÇÃO DA SILVA GONÇALVES	8	N	S	Pós-Graduação	4	1	N	22/07/1985
103	MARLI SILVA MIRANDA	7,5	S	N	Pós-Graduação	6	3	N	16/04/1964
104	MARLY MACHADO CARDOSO MONTEIRO	7,5	S	N	Pós-Graduação	4	0	N	18/11/1964
105	SONIA MARTINS MEDEIROS	7,5	S	N	Pós-Graduação	6	2	N	13/05/1965
106	NELMA DA SILVA GIOVANNINI	7,5	S	S	Pós-Graduação	4	0	N	29/05/1965
107	ROSANE DE OLIVEIRA PEÇANHA	7,5	S	N	Pós-Graduação	4	0	N	01/06/1965
108	FRANCELINA EFIGINIA SILVA CORREA	7,5	S	N	Pós-Graduação	4	1	N	05/01/1966
109	CARLA CRISTINA PIMENTEL DA SILVA	7,5	N	N	Pós-Graduação	6	2	N	18/10/1977
110	LETICIA DE OLIVEIRA DA SILVA	7,5	N	N	Pós-Graduação	6	0	N	17/02/1985
111	SILVANA DA SILVA NATAN DE REZENDE	7,5	N	N	Pós-Graduação	4	20	N	29/11/1980
112	IVALDINA CARVALHO MACHADO	7,5	N	N	Pós-Graduação	4	2	N	26/05/1967
113	CARLOS ALBERTO MAGALHAES DE OLIVEIRA	7,5	N	N	Pós-Graduação	4	2	N	02/11/1974
114	RENATA MARINHO COUTO	7,5	N	N	Pós-Graduação	4	2	N	13/02/1975
115	ANDREA DO NASCIMENTO GIMENES MENEZES	7,5	N	N	Pós-Graduação	4	2	N	09/04/1976
116	VIVIANA SILVA DOS SANTOS	7,5	N	N	Pós-Graduação	4	2	N	17/06/1981
117	KELLY DA CUNHA JARDIM RODRIGUES DUARTE	7,5	N	N	Pós-Graduação	4	2	N	10/02/1986
118	DIEGO FRANCISCO DA SILVA GUEDES	7,5	N	N	Pós-Graduação	4	2	N	06/10/1990
119	THAIZ MARA DA SILVA MAGALHÃES BAIÃO	7,5	N	N	Pós-Graduação	4	2	N	21/02/1992
120	MARIA JOSE SOUZA RAMALHO	7,5	N	N	Pós-Graduação	4	1	S	06/10/1976
121	ROSILENE DE OLIVEIRA ALTOÉ	7,5	N	N	Pós-Graduação	4	1	N	27/04/1970
122	ROSIMERI ALVES CANUTO	7,5	N	N	Pós-Graduação	4	1	N	10/04/1971
123	ELIANE MIRANDA SOUZA	7,5	N	N	Pós-Graduação	4	1	N	12/03/1977
124	VANESSA DIAS MACHADO	7,5	N	N	Pós-Graduação	4	1	N	29/12/1979
125	ALINE LOREN SILVA BOAVENTURA	7,5	N	N	Pós-Graduação	4	1	N	04/07/1981
126	FABIANA OLIVEIRA MARTINS	7,5	N	N	Pós-Graduação	4	1	N	02/02/1991
127	AMANDA RODRIGUES ROCHA	7,5	N	N	Pós-Graduação	4	1	N	24/03/1992
128	SIMONE CARDOSO SAIPPA	7,5	N	N	Pós-Graduação	4	0	S	19/06/1976
129	MARIA CLEUZA NERY DE OLIVEIRA	7,5	N	N	Pós-Graduação	4	0	N	11/02/1968
130	ANDRÉA ALVES GONÇALVES DOS SANTOS	7,5	N	N	Pós-Graduação	4	0	N	08/04/1970
131	EDENILCE DE FATIMA LELES E LELIS	7,5	N	N	Pós-Graduação	4	0	N	25/03/1972
132	MONIQUE COSTA SILVA	7,5	N	N	Pós-Graduação	4	0	N	21/06/1985
133	TÂMARA MANHÃES ROCHA	7,5	N	N	Pós-Graduação	4	0	N	08/02/1988
134	ANTONIO CARDOSO DA SILVEIRA	7,5	N	N	Pós-Graduação	4	0	N	20/03/1989
135	MARCELINE FERNANDES DE ARAÚJO	7,5	N	N	Pós-Graduação	4	0	N	01/09/1995
136	GLENDDA DE FREITAS PADILHA	7,5	N	N	Pós-Graduação	4	0	N	22/03/1998
137	EVILENE DE SOUZA GOMES RABELLO	7,5	N	S	Pós-Graduação	6	29	N	27/06/1977
138	PATRÍCIA PRESTES DA SILVA	7,5	N	S	Pós-Graduação	4	2	N	15/09/1988
139	IRENE RODRIGUES D ARAUJO MACHADO	7,5	N	S	Pós-Graduação	4	2	N	09/05/1992
140	VERONICA LOURENÇO DOS SANTOS SOARES	7,5	N	S	Pós-Graduação	4	1	N	11/11/1971
141	BENICIO DIAS SIMÕES	7,5	N	S	Pós-Graduação	4	1	N	28/10/1973
142	ELIZABETE DE SOUZA NUNES	7,5	N	S	Pós-Graduação	4	1	N	12/06/1976
143	ANA BEATRIZ PEREIRA BARCELOS	7,5	N	S	Pós-Graduação	4	1	N	20/11/1982
144	NATALIA COSTA SANT ANNA	7,5	N	S	Pós-Graduação	4	1	N	16/04/1987
145	MARIANA DA SILVA FEENANDES IVO	7,5	N	S	Pós-Graduação	4	1	N	07/06/1992
146	ALINE DE SOUZA CARDOSO	7,5	N	S	Pós-Graduação	4	1	N	05/09/1992
147	ANA CLAUDIA FAGUNDES ALVES RIBEIRO	7,5	N	S	Pós-Graduação	4	1	N	27/06/1996
148	CLEIDE COSTA DOS SANTOS TEIXEIRA	7,5	N	S	Pós-Graduação	4	0	N	23/11/1968
149	ROBERTA FRANÇA DOS SANTOS	7,5	N	S	Pós-Graduação	4	0	N	16/04/1969
150	ANDREA MOREIRA DOS SANTOS PROENÇA	7,5	N	S	Pós-Graduação	4	0	N	27/12/1970



151	EDNA MARIA PIRES TORRES	7,5	N	S	Pós-Graduação	4	0	N	21/11/1977
152	ANA CARLA ARAUJO REZENDE FERRAZ	7,5	N	S	Pós-Graduação	4	0	N	03/03/1979
153	JOELMA ARAÚJO BELLO	7,5	N	S	Pós-Graduação	4	0	N	06/03/1979
154	TARCILA SILVA DOS SANTOS	7,5	N	S	Pós-Graduação	4	0	N	23/04/1979
155	AQUILA BARCELLOS RODRIGUES	7,5	N	S	Pós-Graduação	4	0	N	01/01/1980
156	MARIA JARDENIA CAMELO DA SILVA	7,5	N	S	Pós-Graduação	4	0	N	24/02/1984
157	LAÍS ALVES BARROZO	7,5	N	S	Pós-Graduação	4	0	N	14/12/1989
158	ALINE DA COSTA FARIAS MARQUES	7,5	N	S	Pós-Graduação	4	0	N	02/09/1996
159	TAYNARA DOS SANTOS DA SILVA	7,5	N	S	Pós-Graduação	4	0	N	12/10/1997
160	MARIA EDUARDA ALVES GERMANO	7,5	N	S	Pós-Graduação	4	0	N	29/05/2002
161	MARIA LUIZA CARDOZO FLORES	7	S	N	-	6	0	N	22/06/1958
162	REGINA DE DEUS RAMOS	7	S	S	-	6	1	N	06/01/1961
163	RENATA ADRIANA DOS SANTOS GOMES	7	N	N	Pós-Graduação	4	2	N	22/10/1984
164	PRISSILLA DA SILVA ALEXANDRIA	7	N	N	Pós-Graduação	4	0	N	01/12/1980
165	VANESSA LAUDELINO GAMA	7	N	N	Pós-Graduação	4	0	N	01/08/1983
166	LIVIA MARIA DUMAS REGO DE OLIVEIRA	7	N	N	Pós-Graduação	4	0	N	15/12/1984
167	KAMILA MARTINS ROCHA BRAGA	7	N	N	Pós-Graduação	4	0	N	28/04/1990
168	LUDMILLA DA COSTA MAGALHAES OLIVEIRA CORREA	7	N	S	Pós-Graduação	4	1	N	07/06/1989
169	MARCIA LISBOA MUSSI CRUZ	7	N	S	Pós-Graduação	4	0	N	15/11/1966
170	MEGUE DA SILVA PEREIRA	7	N	S	Pós-Graduação	4	0	N	03/03/1986
171	ANA LAURA CRUZ SIQUEIRA PETRUCCI RANGEL	6	N	N	-	6	0	N	31/05/1997
172	CRISTINA SOARES DE ALMEIDA	6	N	N	-	4	3	N	22/04/1986
173	DEBORA PEREIRA DA SILVA	6	N	N	-	4	1	N	22/10/1986
174	LAIANE DA SILVA LOPES MEDEIROS	6	N	N	-	4	1	N	03/11/1986
175	ELLEN CRISTINA RIBEIRO LINHARES	6	N	N	-	4	1	N	05/08/1993
176	THAYS DA SILVA NEVES	6	N	N	-	4	0	S	18/04/2000
177	RAYANE DE OLIVEIRA ROSA CUSTÓDIO	6	N	N	-	4	0	N	08/06/1997
178	ROSANA BERNARDINO GALVÃO	6	N	S	Mestrado	0	0	N	24/03/1980
179	NATHALIA DOS REIS CUSTODIO	6	N	S	-	6	0	N	31/01/1998
180	VERÔNICA CODECEIRA LOPES ARAUJO	6	N	S	-	4	2	N	14/04/1975
181	EUNICE EUFRASIA DOS SANTOS MATOS	6	N	S	-	4	0	N	02/11/1978
182	RAYANE DA SILVA RIBEIRO	6	N	S	-	4	0	N	11/06/1991
183	DENISE CÂMARA	5,5	S	N	Pós-Graduação	4	1	N	18/07/1964
184	ERICA CONCEIÇÃO DE SOUZA GOMES	5,5	N	N	Pós-Graduação	4	11642	N	06/01/1974
185	FÁTIMA CRISTINA BENÍCIO LOPES	5,5	N	N	Pós-Graduação	4	2	N	03/02/1974
186	ALEX GIOVANNINI DA SILVA	5,5	N	N	Pós-Graduação	4	2	N	03/10/1989
187	KAÍNA RODRIGUES MOTA VIEIRA	5,5	N	N	Pós-Graduação	4	2	N	20/10/1989
188	ADRIANA DA CONCEIÇÃO PEREIRA FRANÇA	5,5	N	N	Pós-Graduação	4	1	N	07/12/1971
189	GECIANE GONÇALVES DE MENEZES	5,5	N	N	Pós-Graduação	4	1	N	14/11/1972
190	ESTRR TEDESCHI DE MELO	5,5	N	N	Pós-Graduação	4	1	N	31/05/1975
191	AURICÉA SILVA DOS SANTOS	5,5	N	N	Pós-Graduação	4	0	N	01/03/1967
192	LUCAS CORNELIO ROSAS	5,5	N	N	Pós-Graduação	4	0	N	24/09/2002
193	RAYANE APARECIDA COSTA SOUZA	5,5	N	N	-	4	2	N	29/12/1990
194	GABRIELLY DO NASCIMENTO BATISTA PINTO BEVILAQUA	5,5	N	S	Pós-Graduação	4	1	N	09/08/1979
195	MÁRCIA CRISTINA DA COSTA CARDOSO	5,5	N	S	Pós-Graduação	4	0	N	07/04/1969
196	LUCIENE DA SILVA DIAS	5,5	N	S	Pós-Graduação	4	0	N	26/06/1974
197	ANA CELIA PEREIRA DE ALBUQUERQUE	5	S	S	-	4	0	N	12/07/1965
198	VANDERLEIA CRUZ DE CARVALHO DOS SANTOS	5	S	N	Pós-Graduação	0	0	N	31/10/1965
199	NADIA CRISTINA DOS SANTOS PEREIRA	5	N	N	Pós-Graduação	0	3	N	13/07/1970
200	MARTHA DANIELE SANTOS	5	N	N	Pós-Graduação	0	1	N	10/12/1978
201	TAMIRES FREJO MOREIRA	5	N	N	Pós-Graduação	0	1	N	09/05/1989
202	ANNE SANTANA PENNA	5	N	N	Pós-Graduação	0	1	N	13/08/1996
203	SIMONE GOMES LOPES	5	N	N	Pós-Graduação	0	0	N	16/11/1972
204	DENES MARTINS DA SILVA	5	N	N	Pós-Graduação	0	0	N	16/08/1985
205	MARCUS VINICIUS FALCÃO VIDAL AYACHE	5	N	N	Pós-Graduação	0	0	N	10/05/1987
206	ÉRICA RODRIGUES DOS SANTOS	5	N	N	Pós-Graduação	0	0	N	14/10/1993
207	PRISCILA PECLAT RIOS PORTO	5	N	N	Pós-Graduação	0	0	N	08/12/1997
208	MARIANA BENEVIDES DA SILVA SARDINHA	5	N	N	Pós-Graduação	0	0	N	13/05/1998
209	BEATRIZ DA SILVA SANTOS	5	N	N	Pós-Graduação	0	0	N	28/04/2000
210	ADSON GOMES GOMES	5	N	N	Pós-Graduação	0	0	N	26/10/2003
211	BARBARA PEREIRA GOMES	5	N	S	Pós-Graduação	0	0	N	17/12/1976
212	LUIZA MARIANA DE OLIVEIRA PINTO	5	N	S	Pós-Graduação	0	0	N	19/02/2003
213	PENHA CRISTIANE LIMA DE ALBUQUERQUE	4,5	N	N	-	4	0	N	25/08/1972
214	ROSEANE PEREIRA BELLO	4	S	N	-	4	1	N	15/05/1963
215	RAYSSA ANABELY MOREIRA DE PAIVA	4	N	N	-	4	0	N	03/04/2001
216	DAIANA DOS SANTOS DE SOUSA	4	N	S	-	4	1	N	26/07/1982
217	ELISANGELA PEIXOTO PESSANHA DE SOUZA	3,5	N	N	Pós-Graduação	0	3	N	07/04/1980
218	URSULA SILVA SANTOS	3,5	N	N	Pós-Graduação	0	2	N	24/02/1974
219	MEGUE DE MACEDO DO ESPIRITO SANTO	3,5	N	N	Pós-Graduação	0	2	N	12/07/1986
220	JESSICA CARDOSO PRADA	3,5	N	N	Pós-Graduação	0	2	N	28/03/1996
221	LILIAN MELO DE MORAIS MAKUIZA	3,5	N	N	Pós-Graduação	0	1	N	21/06/1969
222	SANDRA ROMUALDO PACHECO RODRIGUES	3,5	N	N	Pós-Graduação	0	1	N	07/07/1981
223	JACQUELINE DOS PASSOS GOUVEIA	3,5	N	N	Pós-Graduação	0	1	N	05/10/1983
224	MARIA DA CONCEIÇÃO DA SILVA MARQUES	3,5	N	N	Pós-Graduação	0	0	N	07/07/1973
225	CARLA GLÓRIA DE SOUZA TRINDADE	3,5	N	N	Pós-Graduação	0	0	N	19/06/1974
226	RAFAELA DA COSTA NASCENTES DA SILVA	3,5	N	N	Pós-Graduação	0	0	N	16/02/1995
227	THAYNÁ CRISTINA DOMINGOS PEREIRA	3,5	N	N	Pós-Graduação	0	0	N	26/02/1997
228	SUELEN FRAGOSO PEREIRA	3,5	N	S	Pós-Graduação	0	1	N	26/01/1988
229	GEIZA SOARES GOMES DE CASTRO	3,5	N	S	Pós-Graduação	0	0	N	06/05/1981
230	GERSICA VIRGÍLIO MEDEIROS	3,5	N	S	Pós-Graduação	0	0	N	02/04/1992



231	CAROLINA GRANATA DE ANDRADE OLIVEIRA AMARAL	3,5	N	S	Pós-Graduação	0	0	N	01/09/2001
232	VIVIANE MIRANDA DA SILVA	3,5	N	S	Pós-Graduação	0	0	N	14/01/2003
233	FÁBIO RODRIGUES	3	S	N	Pós-Graduação	0	0	N	02/08/1964
234	JOSSIANE ADRIANE	3	N	N	Pós-Graduação	0	1	N	12/03/1980
235	MAIARA EDMUNDO DE SOUZA	3	N	N	Pós-Graduação	0	0	N	19/05/1989
236	GRASIELA TRINDADE SOUSA AZEVEDO	2,5	N	N	Pós-Graduação	0	1	N	05/11/1966
237	FATIMA HENRIQUE DE VASCONCELOS ROSA	2	S	N	-	0	0	N	12/12/1964
238	QUELI CRISTINA DAS NEVES CARVALHO SILVA	2	N	N	-	0	1	N	02/09/1987
239	MARCIA VENTURA GUIMARAES	2	N	S	-	0	2	N	20/07/1981
240	LIGYA MORAES DOS SANTOS DA SILVA	2	N	S	-	0	1	N	07/08/1989
241	HELDA RACHEL CORREIA DE OLIVEIRA	1,5	N	N	Pós-Graduação	0	1	N	27/09/1982
242	RITA DE CASSIA FERNANDES OLIVEIRA	1,5	N	N	Pós-Graduação	0	0	N	14/02/1969
243	GABRIELLE EVANGELISTA SANTANA	1,5	N	N	Pós-Graduação	0	0	N	25/03/1978
244	LIZETE MARIA BASÍLIO MARQUES DE LIMA	1,5	N	N	Pós-Graduação	0	0	N	10/01/1980
245	JULIANE MONTEIRO JORDAO	1,5	N	S	Pós-Graduação	0	3	N	24/07/1984
246	CLAUDIA GOMES VIANA DA SILVA	1,5	N	S	Pós-Graduação	0	1	N	14/03/1981
247	ROSE CRISITINA SILVA CORDEIRO COUTINHO	1,5	N	S	Pós-Graduação	0	0	N	17/05/1969
248	JAQUELINE SOUZA MOTA	1,5	N	S	Pós-Graduação	0	0	N	04/11/1989

PESSOA COM DEFICIÊNCIA

CLASSIFICAÇÃO PRELIMINAR PROFESSOR II - EDUCAÇÃO ESPECIAL

Aos resultados já estão aplicados os critérios de desempate, de acordo com o item 6.9 do referido Edital

Nº	NOME	PONTUAÇÃO TOTAL	MAIOR DE 60 ANOS	TRABALHO FORMAL	MAIOR FORMAÇÃO ACADÊMICA	MAIOR EXPERIÊNCIA PROFISSIONAL	DEPENDENTES	EXERCEU FUNÇÃO DE JURADO	NASCIMENTO
1	CRISTIANE APARECIDA DE SOUZA ARAUJO	9	N	S	Pós-Graduação	4	2	N	12/10/1982
2	ANDREA KAROLYNA TAVARES DOS SANTOS GUIMARÃES	9	N	S	Pós-Graduação	4	2	N	24/09/1984
3	MARIA DAS GRACAS DA SILVA GUIMARAES	9	N	S	Pós-Graduação	4	1	N	20/03/1969
4	CLÁUDIA DE SOUZA RIBEIRO BARCELOS	9	N	S	Pós-Graduação	4	1	N	18/10/1984
5	MARCIA COSTA BENEVIDES	9	N	S	Pós-Graduação	4	0	N	30/11/1970
6	JULIANE MYRELLA DA SILVA FRANCISCO	7,5	N	N	Pós-Graduação	4	0	N	07/01/1997
7	ANA CAROLINA RIBEIRO DA MATTÁ MONTE	5	N	N	Pós-Graduação	0	1	N	06/05/1986
8	DANIELLE DE MELLO MOREIRA	5	N	S	Pós-Graduação	0	2	N	24/05/1982
9	BIANCA MORELI PORTO DA MOTTA SILVA	5	N	S	Pós-Graduação	0	0	N	14/07/1971
10	FERNANDA DA PAIXAO RODRIGUES	2	N	S	-	0	0	N	14/01/1986
11	JÉSSICA PERES DE ARAUJO	1,5	N	S	-	0	0	N	14/02/1997

CLASSIFICAÇÃO PRELIMINAR PROFESSOR II - EDUCAÇÃO FÍSICA

Aos resultados já estão aplicados os critérios de desempate, de acordo com o item 6.9 do referido Edital

Nº	NOME	PONTUAÇÃO TOTAL	MAIOR DE 60 ANOS	TRABALHO FORMAL	MAIOR FORMAÇÃO ACADÊMICA	MAIOR EXPERIÊNCIA PROFISSIONAL	DEPENDENTES	EXERCEU FUNÇÃO DE JURADO	NASCIMENTO
1	ELSON MAX FERNANDES DA FONSECA	16	N	N	Mestrado	8	0	N	25/08/1978
2	JAIR OTAVIO DOS SANTOS POSSAS	15	S	N	Pós-Graduação	10	0	N	11/12/1960
3	MARGARETH FIGUEIREDO DE OLIVEIRA	15	N	N	Pós-Graduação	10	2	N	16/03/1968
4	LEONARDO FABRICIO CORRÊA MARINHO	15	N	N	Pós-Graduação	10	2	N	29/01/1979
5	LEANDRO FAZZIOLA MENDEL	15	N	N	Pós-Graduação	10	0	N	15/02/1973
6	RENATO HENRIQUE BRAGA DA SILVA	15	N	N	Pós-Graduação	10	0	N	01/01/1981
7	OCTAVIO JOSÉ SILVA DE SOUZA BRAGA	15	N	S	Pós-Graduação	10	2	N	26/04/1980
8	MAX DOUGLAS GOMES TAVARES	15	N	S	Pós-Graduação	10	1	N	31/07/1978
9	ALCIMAR ALEXANDRIA BELARMINDO BARRETO	15	N	S	Pós-Graduação	10	1	N	18/02/1982
10	CARLOS HENRIQUE CARDOSO DE SOUZA	15	N	S	Pós-Graduação	10	1	N	08/05/1989
11	RODRIGO SILVA DE ARAUJO	15	N	S	Pós-Graduação	10	0	N	01/10/1978
12	JOSÉ WILSON DE SOUSA JARDIM	14	N	S	Pós-Graduação	10	2	N	30/05/1979
13	MARCIA CONCEIÇÃO MARCIANO	13,5	S	N	Pós-Graduação	10	2	N	24/01/1958
14	GILMEIA DO AMARAL VIANA DE LIMA	13,5	N	N	Pós-Graduação	10	2	N	02/08/1969
15	FAGNER RIBEIRO SIMÕES	13,5	N	N	Pós-Graduação	10	2	N	03/03/1980
16	LEONARDO SEIXAS BARBOSA	13,5	N	S	Pós-Graduação	10	2	N	14/02/1972
17	ADRIANA RAMOS BALDI	13,5	N	S	Pós-Graduação	10	2	N	08/05/1980
18	PATRÍCIA FIGUEIREDO SILVA	13,5	N	S	Pós-Graduação	10	1	N	26/12/1978
19	ELIELTON PIRES FONSECA	13,5	N	S	Pós-Graduação	10	1	N	26/03/1985
20	JORGE ANDERSON DE SOUSA COUTINHO	13,5	N	S	Pós-Graduação	10	1	N	19/06/1985
21	PAULO ROBERTO ARAUJO DE LIMA RODRIGUES	13,5	N	S	Pós-Graduação	10	0	N	24/04/1985
22	ARLINDO CORREIA DE LIMA	13	S	S	Pós-Graduação	10	0	N	26/04/1964
23	KEILA BATISTA DA ROCHA DUTRA	13	N	N	Pós-Graduação	8	1	N	19/12/1984
24	JOSELUCIA PORTO DA SILVA BRASIL	13	N	N	Pós-Graduação	8	1	N	16/07/1986
25	FERNANDA RODRIGUES SILVA	13	N	N	Pós-Graduação	8	0	N	23/01/1982
26	LUCIANA RODRIGUES CAVALCANTI	13	N	N	Pós-Graduação	8	0	N	22/03/1985
27	CARLOS ALBERTO MATOS PIZZA	13	N	S	Pós-Graduação	8	4	S	05/08/1985
28	TATIANA DE SOUZA DO NASCIMENTO	13	N	S	Pós-Graduação	8	2	N	13/06/1985
29	MARCOS PAULO LOPES FARIA	13	N	S	Pós-Graduação	8	1	N	16/05/1975
30	LEANDRO CARMO DE ASSUMPÇÃO RABELLO	13	N	S	Pós-Graduação	8	1	N	16/06/1981
31	LILIAN DE SOUZA LIRA	13	N	S	Pós-Graduação	8	1	N	18/06/1984
32	LILIANA SOARES DOS SANTOS	13	N	S	Pós-Graduação	8	1	N	12/07/1984
33	LÍLIAN DA GAMA SILVA DINIZ	13	N	S	Pós-Graduação	8	1	N	22/06/1986
34	LUCIENE GONÇALVES DA SILVA	13	N	S	Pós-Graduação	8	0	N	05/10/1985



35	JORGE DOS SANTOS SILVA	12,5	S	S	Pós-Graduação	10	0	N	23/04/1962
36	CAIO OLIVEIRA RAMADO	12,5	N	S	Mestrado	6	0	N	15/12/1987
37	GEANNY ZANIRATE FLOR	12,5	N	S	Mestrado	6	0	N	25/05/1995
38	MÁRCIO FERREIRA TEIXEIRA	12	N	N	-	10	1	N	26/01/1975
39	JERUSA DE SOUSA GUEDES MARINS	12	N	N	-	10	1	N	03/01/1979
40	FISCHER DOS SANTOS MELO	12	N	N	-	10	0	N	30/07/1981
41	INGRID LOURENÇO DE AMORIM CORRÊA	12	N	S	Mestrado	4	0	N	22/08/1994
42	CRISTIANE RODRIGUES RAPOSO	12	N	S	-	10	0	N	11/04/1976
43	JOSÉ CARLOS LOPONTE DE MEDEIROS	11,5	S	N	Pós-Graduação	8	0	N	08/03/1964
44	CINTIA BICHARA RIBEIRO	11,5	N	N	Pós-Graduação	10	2	N	13/05/1975
45	IZIDRO VICENTE MATHIAS DOS SANTOS	11,5	N	N	Pós-Graduação	10	1	N	07/03/1966
46	MARCELINO DA C CARNEIRO DE SOUZA	11,5	N	N	Pós-Graduação	10	1	N	14/09/1981
47	ERIKA SOUZA DA SILVA	11,5	N	N	Pós-Graduação	10	0	N	09/12/1980
48	JAQUELINE DUARTE MOREIRA FREIRE	11,5	N	N	Pós-Graduação	8	2	N	06/12/1982
49	THIAGO TAVARES TARDELLI FARIA	11,5	N	N	Pós-Graduação	8	1	N	05/05/1980
50	HUMBERTO CORRÊA FERREIRA	11,5	N	N	Pós-Graduação	8	1	N	04/07/1982
51	ERICA LINS VASCONCELOS	11,5	N	N	Pós-Graduação	8	1	N	15/10/1986
52	CLAUDIO JOSE SALES DE FREITAS FILHO	11,5	N	N	Pós-Graduação	8	1	N	24/09/1987
53	MARCELLO FERNANDHO RODRIGUES DE AMORIM FERNANDES	11,5	N	N	Pós-Graduação	8	1	N	07/11/1987
54	MARLISE SHERMAN DOS SANTOS	11,5	N	N	Pós-Graduação	8	0	N	25/02/1971
55	SIMONE HENRIQUE VARGAS	11,5	N	N	Pós-Graduação	8	0	N	15/01/1973
56	ALINE GOMES DE OLIVEIRA	11,5	N	N	Pós-Graduação	8	0	N	28/02/1979
57	ANA AMELIA GONÇALVES DE OLIVEIRA	11,5	N	S	Pós-Graduação	10	0	N	02/09/1980
58	MAURICIO VIANA DE FREITAS	11,5	N	S	Pós-Graduação	8	4	N	20/04/1990
59	ESTEVAO VIANA ROSA DE LIMA	11,5	N	S	Pós-Graduação	8	0	N	28/04/2000
60	RODRIGO MAIA Malfacini	11	N	N	Pós-Graduação	6	2	N	21/03/1983
61	LEANDRO SANTOS REZENDE	11	N	N	Pós-Graduação	6	2	N	08/05/1985
62	MAURICIO DOS REIS MOTTA	11	N	N	Pós-Graduação	6	1	N	04/06/1984
63	ELOISA RIBEIRO LINHARES DE SOUZA	11	N	N	Pós-Graduação	6	1	N	20/05/1990
64	RENAN GOMES PIRES	11	N	N	Pós-Graduação	6	0	N	11/04/1984
65	MANOELA DA GAMA CERQUEDA VIEIRA	11	N	N	Pós-Graduação	6	0	N	18/09/1996
66	ANDREZZA TOGA ANTUNES	11	N	S	Mestrado	6	0	N	16/11/1983
67	ANNA CAROLINA DE OLIVEIRA LOMBARDI	11	N	S	Pós-Graduação	6	2	N	29/10/1988
68	ROGER BARRADAS ALMEIDA	11	N	S	Pós-Graduação	6	1	N	13/01/1986
69	BARBARA CRISTINA MUNIZ VERSIANI ANDRADE	11	N	S	Pós-Graduação	6	0	N	12/10/1990
70	THIAGO LUIZ ALVES DA SILVA TORRES	11	N	S	Pós-Graduação	6	0	N	13/01/1993
71	FILIFE DE AQUINO AZEVEDO DA SILVA	10,5	N	N	Mestrado	4	1	N	08/01/1993
72	GERALDO MAGELA TERRA RIBEIRO	10,5	N	S	Pós-Graduação	8	2	N	31/12/1980
73	ADILSON CASTRO MASCARENHAS JUNIOR	10	S	S	-	10	1	N	08/08/1963
74	MARGARETH GONÇALVES PEREIRA	10	S	S	-	10	0	N	15/02/1965
75	LEONARDO ALMEIDA DA SILVA	10	N	N	-	10	2	N	06/11/1980
76	MARCELO RODRIGUES PEREIRA	10	N	N	-	10	1	N	30/10/1975
77	SALETE BISPO PRATAVIERA	10	N	N	-	10	0	N	22/12/1970
78	CINTIA DE SOUZA MANHÃES	10	N	N	-	10	0	N	22/01/1971
79	VITOR MUNIZ DE OLIVEIRA	10	N	N	-	8	128	N	25/12/1984
80	ANDREZZA MARCELLI NASCIMENTO DE ALMEIDA	10	N	S	Pós-Graduação	8	0	N	06/01/1984
81	EDUARDO ALMEIDA DE SOUZA	10	N	S	-	10	3	N	03/03/1979
82	JONATHAS RODRIGUES DA SILVA	10	N	S	-	10	2	N	25/02/1980
83	ANDRE LUIZ MOURA MACIEL	10	N	S	-	10	1	N	09/06/1976
84	ANDREZA DO AMARAL CARDOSO	10	N	S	-	10	1	N	20/11/1994
85	JULIANA BAPTISTA AMARAL	10	N	S	-	8	1	N	17/07/1986
86	REINALDO DE CASTRO MOURA SANTOS	10	N	S	-	8	1	N	13/02/1991
87	JULIANA FERREIRA CRISPIM SALES	9,5	S	S	-	8	1	N	13/10/1084
88	ROBERTO DINIS FONSECA PEREIRA	9,5	N	N	Pós-Graduação	8	2	N	15/07/1982
89	RAFAEL ALFRADIQUE AYRES	9,5	N	N	Pós-Graduação	8	1	N	18/12/1987
90	EDUARDO COSTA PORTO	9,5	N	N	Pós-Graduação	6	2	N	20/12/1980
91	LILIANE PEQUENO DA CRUZ VASCONCELOS	9,5	N	N	Pós-Graduação	6	2	N	15/03/1983
92	FELIPE DAVID DA CRUZ	9,5	N	N	Pós-Graduação	6	2	N	03/12/1983
93	DEBORA MARINS VALERIO OLIVEIRA	9,5	N	N	Pós-Graduação	6	2	N	14/03/1986
94	ROGERIO CLEMENTE ECHKARDT	9,5	N	N	Pós-Graduação	6	1	N	21/08/1974
95	RENATA VASCONCELOS DA SILVA	9,5	N	N	Pós-Graduação	6	1	N	09/02/1978
96	BRUNO COUTINHO DOS SANTOS	9,5	N	N	Pós-Graduação	6	1	N	07/01/1984
97	LORENA LOPES MIRANDELA DE ANDRADE	9,5	N	N	Pós-Graduação	6	1	N	03/07/1992
98	LUIS FILIPE VINHOSA DA ROSA	9,5	N	N	Pós-Graduação	6	1	N	22/04/1994
99	CARLOS EDUARDO GAIGHER LEMOS	9,5	N	N	Pós-Graduação	6	0	N	18/08/1980
100	LUCIANO MEDINA PRADO	9,5	N	N	Pós-Graduação	6	0	N	17/11/1981
101	ELAINE SUTERO DE SOUZA	9,5	N	N	Pós-Graduação	6	0	N	22/11/1982
102	RENATO AZEVEDO CUSTÓDIO	9,5	N	S	Pós-Graduação	8	125	N	17/09/1977
103	IRA CANDIDO RIBEIRO MACIEL	9,5	N	S	Pós-Graduação	8	0	N	17/03/1990
104	RIDSON ROSA RIMES	9,5	N	S	Pós-Graduação	6	2	N	12/03/1990
105	THAYLA LEMOS ALMEIDA	9,5	N	S	Pós-Graduação	6	1	N	30/11/1994
106	PATRICK GOMES BARRETO	9,5	N	S	Pós-Graduação	6	1	N	09/01/1996
107	JOSÉ CRISPIM BARBOSA DA SILVA	9,5	N	S	Pós-Graduação	6	0	N	25/10/1976
108	ELISANGELA FLORES PINHEIRO NEVES	9,5	N	S	Pós-Graduação	6	0	N	29/11/1977
109	MARCELE LUZIA DA SILVA MESQUITA	9,5	N	S	Pós-Graduação	6	0	N	13/09/1980
110	PRISCILA SANTANA CORRÊA	9,5	N	S	Pós-Graduação	6	0	N	24/09/1989
111	NÁGINA CALAZANS FERREIRA	9	S	N	Pós-Graduação	6	0	N	28/07/1963
112	MARCOS VENICIO DE CAMPOS SIMOES	9	S	N	Pós-Graduação	4	0	N	20/10/1965
113	GABRIEL MARTINIANO LORENA	9	N	N	Pós-Graduação	4	3	N	17/05/1996
114	CANDIDA VANESSA GUIMARAES FERNANDES	9	N	N	Pós-Graduação	4	1	N	25/04/1978

115	GISELE INNOCÊNCIO NEVES	9	N	N	Pós-Graduação	4	1	N	17/01/1982
116	RICARDO DE SOUZA VIEIRA	9	N	N	Pós-Graduação	4	1	N	23/11/1984
117	MARIA GABRIELA ARRAES DAMASCENO	9	N	N	Pós-Graduação	4	1	N	29/04/1985
118	WASHINGTON MURILO RODRIGUES BAPTISTA	9	N	N	Pós-Graduação	4	1	N	27/01/1986
119	LUIS GUSTAVO PEREIRA LOPES	9	N	N	Pós-Graduação	4	1	N	04/06/1990
120	VITOR HUGO MOREIRA ABREU DE SA	9	N	N	Pós-Graduação	4	1	N	08/01/1998
121	LARISSA OLIVEIRA OLIVEIRA DE CARVALHO LOS	9	N	N	Pós-Graduação	4	1	N	04/05/1998
122	ROSEMARY SOUZA ANDRADE PAREDES	9	N	N	Pós-Graduação	4	0	N	05/06/1989
123	PEDRO JOSE MARINHO BOTELHO	9	N	N	Pós-Graduação	4	0	N	04/01/1990
124	RONALD FIRMINO DOS SANTOS	9	N	N	Pós-Graduação	4	0	N	08/07/1995
125	ROBSON JOSE FRANCISCO MENDES	9	N	S	Pós-Graduação	6	1	N	03/03/1977
126	CLAUDIO HENRIQUE ARAUJO VIEIRA	9	N	S	Pós-Graduação	4	3	N	03/06/1985
127	RAFAEL LIMA DE MOURA RANGEL	9	N	S	Pós-Graduação	4	2	N	02/12/1982
128	DANILLO AUGUSTO PEREIRA GONZAGA	9	N	S	Pós-Graduação	4	2	N	16/06/1989
129	TALITA CRISTINA CARIUS GONÇALVES DOS SANTOS	9	N	S	Pós-Graduação	4	2	N	12/11/1990
130	GILVANIA BEZERRA DA SILVA	9	N	S	Pós-Graduação	4	0	N	31/05/1977
131	VALMIR DA COSTA PEREIRA	9	N	S	Pós-Graduação	4	0	N	07/10/1979
132	FABIANA SANTOS DA SILVA CAVALCANTI	9	N	S	Pós-Graduação	4	0	N	12/09/1981
133	FABIANO MARTINS SOARES	9	N	S	Pós-Graduação	4	0	N	23/05/1994
134	EVELYN RIBEIRO DE QUEIROZ	9	N	S	Pós-Graduação	4	0	N	12/04/1997
135	MICHELLE DE MEDEIROS DOMICIANO	8,5	N	N	Mestrado	4	0	S	03/04/1981
136	DEBORA CRISTINA SANTOS SALES	8,5	N	N	Pós-Graduação	4	1	N	28/12/1985
137	OSVALDINO MOREIRA GALUCIO FILHO	8,5	N	S	Mestrado	4	0	N	14/01/1977
138	RAONY LIMA DOS SANTOS	8,5	N	S	Pós-Graduação	4	0	N	20/08/1996
139	TAIS PESSANHA DE ALMEIDA	8	S	N	-	8	2	N	19/12/1086
140	EMÍLSON DE PAIVA SOUZA	8	N	N	Mestrado	0	2	N	26/04/1981
141	SARAH GOMES FERREIRA	8	N	N	Pós-Graduação	6	0	N	20/08/1990
142	WANDERLEY DE CASTRO DA FONSECA JÚNIOR	8	N	N	Pós-Graduação	4	0	N	06/06/1993
143	MIRIAN BIANCA PAZ DOS PASSOS	8	N	N	Pós-Graduação	4	0	N	23/07/1998
144	FABIANO SALATINI	8	N	N	-	8	1	N	13/05/1975
145	MARCIO LUIZ DOS SANTOS PACOTE	8	N	N	-	8	1	N	05/04/1985
146	LENNON SILVA DA COSTA	8	N	N	-	8	0	N	08/10/1988
147	TÁBATA FREIRE DELGADO RAMOS	8	N	N	-	6	2	N	28/07/1984
148	LUIZ FERNANDO DA SILVA CARVALHO	8	N	N	-	6	2	N	08/10/1988
149	JOSÉ JÚNIOR BAILOSA DA SILVA	8	N	N	-	6	1	N	07/06/1978
150	GABRIELE DA SILVA SAMPAIO PEREIRA	8	N	N	-	6	1	N	23/07/1978
151	JAQUELINE DA SILVA SALES	8	N	S	Pós-Graduação	4	1	N	30/03/1982
152	MARIANA IZOLINA EVANGELISTA	8	N	S	Pós-Graduação	4	0	N	11/04/1989
153	ADILSON DOS SANTOS CARNEIRO	8	N	S	-	8	1	N	03/12/1992
154	FERNANDA LISBOA DE SOUZA	8	N	S	-	6	1659	N	22/04/1984
155	VANESSA DA SILVA PEREIRA	8	N	S	-	6	3	N	02/10/1984
156	ANA CRISTINA PEREIRA DA SILVA BASTOS	7,5	N	N	Pós-Graduação	6	2	N	27/03/1975
157	IARA SOARES FERNANDES CASTRO DE SOUZA	7,5	N	N	Pós-Graduação	6	2	N	15/09/1986
158	CARLOS AUGUSTO GUIMARAES JULIANO	7,5	N	N	Pós-Graduação	6	1	N	09/12/1967
159	GRAZIELE APARE CAMPOS	7,5	N	N	Pós-Graduação	6	0	N	26/07/1989
160	ANTÔNIO CARLOS LEONARDO VIANA	7,5	N	N	Pós-Graduação	4	2	N	14/06/1978
161	THIAGO NATIVIDADE PEREIRA	7,5	N	N	Pós-Graduação	4	1	N	16/06/1976
162	RENATA DE AGUIAR LINHARES	7,5	N	N	Pós-Graduação	4	1	N	19/06/1978
163	ÉRICA GONÇALVES RANGEL PASCO	7,5	N	N	Pós-Graduação	4	1	N	01/12/1979
164	VIVIANE FONSECA COLUMNNA	7,5	N	N	Pós-Graduação	4	1	N	10/02/1982
165	KARINE ALVES RAMOS	7,5	N	N	Pós-Graduação	4	1	N	29/03/1990
166	JÉSSYKA PINHEIRO ANDRADE	7,5	N	N	Pós-Graduação	4	1	N	02/02/1991
167	TAMARA GUIMARÃES DA SILVA NUNES	7,5	N	N	Pós-Graduação	4	1	N	25/04/1991
168	ALINI AMARAL FERREIRA	7,5	N	N	Pós-Graduação	4	1	N	02/09/1994
169	CLAITON JANUARIO DA SILVA	7,5	N	N	Pós-Graduação	4	0	N	19/06/1985
170	ROSANA BARCELLOS DE OLIVEIRA	7,5	N	N	Pós-Graduação	4	0	N	29/06/1988
171	JULIANA FERREIRA GONÇALVES	7,5	N	N	Pós-Graduação	4	0	N	13/12/1991
172	BARBARA EMMANUELE VALADÃO	7,5	N	N	Pós-Graduação	4	0	N	07/02/1993
173	LAIS BARRETO BARCELOS	7,5	N	N	Pós-Graduação	4	0	N	29/01/1997
174	THALIA APARECIDA TAVARES DA SILVA	7,5	N	N	Pós-Graduação	4	0	N	10/10/1997
175	RENER LUIZ EUFRASIO BARBOSA JUNIOR	7,5	N	N	Pós-Graduação	4	0	N	04/11/1998
176	JOÃO EDUARDO DOS SANTOS PEREIRA	7,5	N	N	Pós-Graduação	4	0	N	03/11/2002
177	DEBORA NATAL DE PINHO MEDEIROS	7,5	N	N	-	6	2	N	25/12/1986
178	ALAN PESSANHA PANCHAUD	7,5	N	S	Pós-Graduação	6	2	N	05/07/1978
179	ROBERTO DOS SANTOS SIQUEIRA	7,5	N	S	Pós-Graduação	6	0	N	29/11/1984
180	RAMON ALMEIDA SIMÃO	7,5	N	S	Pós-Graduação	6	0	N	04/09/2026
181	LEANDRO DA SILVA PACHECO	7,5	N	S	Pós-Graduação	4	2	N	03/06/1985
182	LARYSA MARTINS FAUSTINO	7,5	N	S	Pós-Graduação	4	2	N	27/10/1993
183	ADRIANO CARVALHO	7,5	N	S	Pós-Graduação	4	1	N	30/10/1981
184	KEILA CARVALHO SILVA DO AMARAL	7,5	N	S	Pós-Graduação	4	1	N	01/10/1985
185	SIMONE BOAVENTURA GONÇALVES	7,5	N	S	Pós-Graduação	4	0	N	17/06/1974
186	VIVIANE OLIVEIRA DA CONCEIÇÃO	7,5	N	S	Pós-Graduação	4	0	N	16/12/1978
187	RAQUEL DA FONSECA MULLER	7,5	N	S	Pós-Graduação	4	0	N	24/11/1985
188	GABRIEL MELO SANTOS	7,5	N	S	Pós-Graduação	4	0	N	18/11/1994
189	YASMIN FERREIRA DE SOUZA	7,5	N	S	Pós-Graduação	4	0	N	18/10/1999
190	FABRÍCIO TAVARES MOREIRA	7,5	N	S	Pós-Graduação	4	0	N	20/05/2002
191	ROBERTA LILIANE DA SILVA ROCHA	7,5	N	S	-	6	0	N	15/03/1979
192	SANNY GOMES MARINI BOUCINHA	7,5	N	S	-	6	0	N	23/09/1993
193	ÂNGELO DA SILVEIRA GUEDES	7	S	N	Pós-Graduação	4	0	N	02/08/1965
194	GESON MICHEL SOARES LEO	7	N	N	Pós-Graduação	4	2	N	18/06/1988



195	MICHELLE MARIA DOS PRAZERES GONÇALVES	7	N	N	Pós-Graduação	4	1	N	28/12/1980
196	JUAREZ TAVORA NETTO	7	N	N	Pós-Graduação	4	1	N	22/07/1990
197	CARLOS HENRIQUE OLIVA MEDINA ALVES A	7	N	N	Pós-Graduação	4	1	N	26/07/1990
198	SUELEN DOS SANTOS SILVA	7	N	N	Pós-Graduação	4	1	N	25/04/1991
199	PATRICIA DE OLIVEIRA MARIANO	7	N	N	Pós-Graduação	4	0	N	24/11/1981
200	RICARDO CASE RODRIGUES BITTENCOURT	7	N	N	Pós-Graduação	4	0	N	09/06/1993
201	LEONARDO RIBEIRO PEREIRA DA SILVA	7	N	S	Pós-Graduação	4	1	N	31/01/1986
202	JESSICA AUGUSTO KENUPP PEREIRA	6,5	N	N	-	6	0	N	05/07/1982
203	EDINETE SANTOS DA SILVA	6,5	N	S	Pós-Graduação	4	2	N	29/01/1980
204	MATHEUS MOREIRA DE OLIVEIRA	6,5	N	S	Pós-Graduação	4	0	N	18/06/1998
205	THYAGO SOARES MAIA DE OLIVEIRA	6,5	N	S	Pós-Graduação	4	0	N	31/05/1999
206	THALITA ESTOLÉ VIEIRA	6	N	N	Pós-Graduação	4	0	N	25/11/1997
207	LOUISE BRAGA DE SOUZA DIAS	6	N	N	-	6	2	N	05/05/1979
208	MARCIA REGINA CAVALCANTE LIBERAL PEREIRA	6	N	N	-	6	1	N	10/07/1975
209	BRUNA VALERIA DE ALVARENGA PACHECO	6	N	N	-	6	1	N	06/04/1987
210	JOCIMAR DA SILVA GONZAGA RAMOS	6	N	N	-	6	0	N	26/10/1976
211	SIMONE SANTOS SILVA	6	N	N	-	6	0	N	11/02/1978
212	FABIOLA DA SILVA CUNHA	6	N	N	-	6	0	N	11/01/1988
213	MAIRA CLARA DA SILVA ROCHA	6	N	N	-	6	0	N	27/02/1988
214	ROBERTA NARRARA DOS SANTOS LIMA	6	N	N	-	6	0	N	14/03/1988
215	ALEXANDRE CAVALCANTE RODRIGUES	6	N	N	-	4	1	N	08/07/1969
216	GABRIELLA RODRIGUES DE SOUSA GOMES	6	N	N	-	4	1	N	31/10/1989
217	MICHEL PEREIRA NEVES	6	N	N	-	4	1	N	14/11/1996
218	RAFAEL VIEIRA BASTOS	6	N	N	-	4	1	N	19/09/1997
219	LUIZ CARLOS DE PINA DE CARVALHO	6	N	N	-	4	0	N	26/11/1972
220	JACQUELINE GONCALVES CARDOSO	6	N	N	-	4	0	N	09/05/1982
221	VERÔNICA COUTINHO CELESTINO	6	N	N	-	4	0	N	21/09/1988
222	GUSTAVO DE QUEIROZ ROSA	6	N	N	-	4	0	N	20/05/1990
223	VINICIUS AMORIM DOS SANTOS	6	N	N	-	4	0	N	28/07/1990
224	MARIANA SOBRAL DA SILVA LEAL	6	N	N	-	4	0	N	17/08/1998
225	JOÃO CARLOS CARDOSO	6	N	S	-	6	2	N	24/03/1981
226	DIEGO DA SILVA SODRE	6	N	S	-	6	1	N	24/03/1992
227	JULIANA DA SILVA VIEIRA	6	N	S	-	6	1	N	23/03/1993
228	VICTOR HUGO NOEL GAC ALBERNOZ DOS SANTOS	6	N	S	-	6	1	N	01/06/1998
229	SARON DANTAS BRAGA MACHADO	6	N	S	-	6	0	S	30/12/1994
230	RAFAEL GOMES MACÊDO PESSANHA	6	N	S	-	6	0	N	03/10/1987
231	RAFAEL GUIMARAES MASCARENHAS	6	N	S	-	6	0	N	10/08/1988
232	RODRIGO DE SOUSA CARDOSO DE OLIVEIRA	6	N	S	-	4	1	N	16/10/1980
233	WARLEN DA SILVA OLIVEIRA	6	N	S	-	4	1	N	02/12/1981
234	IAGO ELIEZER DE OLIVEIRA TAVARES	6	N	S	-	4	1	N	30/10/1995
235	WANDERSON LEODAT DA SILVA	6	N	S	-	4	0	N	02/08/1984
236	MARIA DO CARMO ALVES DE MOURA SANTOS	6	N	S	-	4	0	N	18/07/1986
237	PEDRO FLORES ENDRINGER DE LIMA	6	N	S	-	4	0	N	04/04/1988
238	IAGO BRUNO DOS SANTOS VERISSIMO DE SOUZA	6	N	S	-	4	0	N	13/03/1996
239	JADE PEIXOTO ELIAS MACEDO	6	N	S	-	4	0	N	29/09/1999
240	GABRIEL HENRIQUE DIOGO RODRIGUES	6	N	S	-	4	0	N	19/03/2025
241	REGINALDO RAMOS DOS SANTOS	5,5	N	N	Pós-Graduação	4	2	N	10/11/1986
242	ALESSANDRO DOS SANTOS BAPTISTA	5,5	N	N	Pós-Graduação	4	2	N	08/04/1988
243	CARLA RENATA SANTOS DA COSTA CONRADO	5,5	N	N	Pós-Graduação	4	2	N	04/09/1990
244	FABIANA RAMOS DA SILVA OLIVEIRA	5,5	N	N	Pós-Graduação	4	1	N	25/05/1984
245	KAREN VIRGINIA DA SILVA REHEM	5,5	N	N	Pós-Graduação	4	1	N	12/12/1985
246	CARLOS VINICIUS DE ARAGAO ANDRADE	5,5	N	N	Pós-Graduação	4	0	N	27/04/1998
247	ARTHUR AZEVEDO DOS SANTOS	5,5	N	N	Pós-Graduação	4	0	N	13/05/1998
248	PABLO HENRIQUE FERREIRA DA SILVA CARMO	5,5	N	N	-	4	1	N	02/10/1998
249	LUCIANO DA CONCEIÇÃO DANIEL	5,5	N	N	-	4	0	N	21/12/1985
250	CRISTIANE VIEIRA SILVA DE SOUZA	5,5	N	S	Pós-Graduação	4	2	N	17/05/1975
251	STIVESON SANTOS FERNANDES	5,5	N	S	Pós-Graduação	4	2	N	28/01/1982
252	IGOR NUNES ROD DE SOUZA	5,5	N	S	Pós-Graduação	4	2	N	16/05/1988
253	ANA PAULA REIS DE SOUZA	5,5	N	S	Pós-Graduação	4	1	N	21/03/1976
254	SIMONE PEREIRA GOMES	5,5	N	S	Pós-Graduação	4	1	N	16/10/1977
255	ARI FRANCISCO DE LIMA JÚNIOR	5,5	N	S	Pós-Graduação	4	1	N	19/02/1980
256	FREDDIE JACKSON FIRMINO DA SILVA	5,5	N	S	Pós-Graduação	4	1	N	12/01/1990
257	JOÃO VICENTE DA SILVA NETO	5,5	N	S	Pós-Graduação	4	0	N	13/12/1987
258	PEDRO LEMOS HENRIQUES	5,5	N	S	Pós-Graduação	4	0	N	30/07/1999
259	BRUNO LUIZ DA SILVA MARTINS	5,5	N	S	-	4	3	N	09/03/1985
260	ADEMIR DE SOUZA MENDONÇA JUNIOR	5,5	N	S	-	4	2	N	23/03/1974
261	WANDERSON CARLOS DA SILVA	5,5	N	S	-	4	1	N	20/01/1978
262	ADRIANA MACEDO TEIXEIRA	5	N	N	Pós-Graduação	0	2	N	04/01/1980
263	DANUBIA BAPTISTA SOARES	5	N	N	Pós-Graduação	0	2	N	30/08/1986
264	SAMUEL MARINHO MELO DA ROCHA	5	N	N	Pós-Graduação	0	1	N	17/06/1991
265	ANGELICA APARECIDA FRANKLIN DOS SANTOS	5	N	N	Pós-Graduação	0	0	N	25/10/1977
266	DIOGO NUNES ALMEIDA	5	N	N	Pós-Graduação	0	0	N	03/03/2002
267	JOSE ALAN MENDONÇA MELO MANHAES	5	N	S	Pós-Graduação	0	1	S	07/11/1991
268	CLEBER DA COSTA MENDONÇA	5	N	S	Pós-Graduação	0	0	N	24/03/1988
269	CLAUDIO DUTRA VIANA	5	N	S	-	4	1	N	19/01/1973
270	FABIANA SILVA CRUZ DOS SANTOS DA COSTA	5	N	S	-	4	1	N	27/09/1983
271	ELIANE DE AZEVEDO BRUNO	5	N	S	-	4	0	N	26/11/1974
272	ROMULO CORREIA LIMA	4,5	N	S	-	4	2	N	12/07/1981
273	DENNIS ALMEIDA DA SILVA	4	N	N	-	4	10	N	03/05/1992
274	ALDAIR NUNES SIMÕES JUNIOR	4	N	N	-	4	2	N	26/06/1979

275	VANESSA LIMA FARIA DA SILVA	4	N	N	-	4	2	N	02/04/1986
276	FERNANDO DE OLIVEIRA MARVILA	4	N	N	-	4	1	N	01/10/1970
277	MARIANA COZENDEI PEREIRA BARBOZA	4	N	N	-	4	1	N	02/08/1973
278	BRUNO DA MATTA FIALHO	4	N	N	-	4	1	N	30/01/1983
279	FLÁVIO BOAVENTURA FERREIRA	4	N	N	-	4	1	N	21/04/1987
280	DANIEL PANOEIRO TEMPONE	4	N	N	-	4	1	N	14/05/1988
281	JEFFERSON CAETANO DA SILVA	4	N	N	-	4	1	N	27/06/1991
282	CLOVIS COSTA DA SILVA	4	N	N	-	4	0	N	10/03/1967
283	CLAUDETE RODRIGUES DA ROCHA.	4	N	N	-	4	0	N	25/09/1970
284	STEFAN CRISTIANO NUNES SALGUEIRO	4	N	N	-	4	0	N	03/01/1976
285	TIAGO NETO DA SILVA	4	N	N	-	4	0	N	17/07/1986
286	MATHEUS SILVEIRA JARDIM	4	N	N	-	4	0	N	10/03/1993
287	DAYANE CAMOOS DE FARIA	4	N	N	-	4	0	N	05/06/1993
288	VILMAR CARDOSO DA SILVA JUNIOR	4	N	N	-	4	0	N	11/03/1994
289	ALANA PARVATÍ ANDRADE MAGALHÃES	4	N	N	-	4	0	N	11/01/1995
290	LORENA COUTO GUEDES DA SILVA	4	N	N	-	4	0	N	29/10/1996
291	ÉRISON FÉLIX ALVES DA SILVA	4	N	N	-	4	0	N	25/02/1997
292	JOÃO VICTOR QUEIROZ AMORIM	4	N	N	-	4	0	N	02/04/1998
293	DANIEL RODRIGUES CAMARGO LIMA	4	N	N	-	4	0	N	12/05/2000
294	FABIO AZEVEDO AZEREDO	4	N	S	-	4	3	N	13/07/1979
295	DANI CARNEIRO PEREIRA	4	N	S	-	4	2	N	13/10/1983
296	ANA CAROLINA DE VASCONCELLOS HOFMANN	4	N	S	-	4	2	N	13/03/1997
297	ROBERTO GIL DA SILVA FONSECA	4	N	S	-	4	1	N	03/02/1976
298	FERNANDA FREIRE NASCIMENTO SANTOS	4	N	S	-	4	1	N	09/10/1992
299	BISMARCK DA SILVA MONTEIRO MELLO	4	N	S	-	4	1	N	16/11/1993
300	PEDRO PONTES SALLES	4	N	S	-	4	1	N	01/07/1996
301	KAIO CAETANO FERREIRA SALES	4	N	S	-	4	1	N	15/11/2001
302	MATHEUS GONÇALVES DE ANDRADE	4	N	S	-	4	0	N	04/11/1995
303	BIANCA ANDRESA SILVA DO ESPIRITO SANTO AYROSA	4	N	S	-	4	0	N	05/08/1996
304	PEDRO DE OLIVEIRA BESSA	4	N	S	-	4	0	N	14/01/1998
305	VINÍCIUS MULLER LAGO DE SOUZA	4	N	S	-	4	0	N	16/09/1999
306	DANIEL FERREIRA FERNANDES	4	N	S	-	4	0	N	14/12/1999
307	RODRIGO PEREIRA LIMA DOS SANTOS	3,5	N	N	Pós-Graduação	0	2	N	31/10/1986
308	FLAVIO RICARDO XAVIER BATISTA	3,5	N	N	Pós-Graduação	0	2	N	01/05/1987
309	ALINE ABREU DE OLIVEIRA JESUS	3,5	N	N	Pós-Graduação	0	2	N	07/11/1987
310	GLASIELE MARTINS DOS SANTOS	3,5	N	N	Pós-Graduação	0	1	N	12/02/1986
311	GLORIA CRISTINA OLIVEIRA	3,5	N	N	Pós-Graduação	0	0	N	15/08/1966
312	CLARICE FERREIRA DOS REIS DA SILVA	3,5	N	N	Pós-Graduação	0	0	N	16/06/1983
313	AYRTON DOS SANTOS GOMES	3,5	N	N	Pós-Graduação	0	0	N	14/01/1998
314	ELOISA CARDOSO DAS DORES SILVA	3,5	N	N	Pós-Graduação	0	0	N	11/09/2000
315	THAMIRES JESSICA DOS SANTOS SILVA	3,5	N	N	Pós-Graduação	0	0	N	16/11/2000
316	ANDERSON CANTANHEDE SOUSA	3,5	N	S	Pós-Graduação	0	1	N	13/01/1981
317	RONNIE BRAGA VITOR	3,5	N	S	Pós-Graduação	0	1	N	28/05/1990
318	ROSANGELA ALMEIDA SOUZA	3,5	N	S	Pós-Graduação	0	0	N	29/08/1978
319	RUBEM CARLOS PESSANHA DE ARAUJO	3,5	N	S	Pós-Graduação	0	0	N	22/08/1980
320	DANCLAIR DE BRITO	3	S	N	Mestrado	0	1	N	16/03/1963
321	HUDSON LUIS SILVA DE CARVALHO	3	N	N	Pós-Graduação	0	0	S	11/08/1998
322	PEDRO ALEXANDRE PERES PARREIRAS BAPTISTA	3	N	N	Pós-Graduação	0	0	N	04/03/2000
323	ISRAEL MONTECHIARI MARINI	2,5	N	S	Pós-Graduação	0	0	N	30/08/1991
324	FLÁVIA ARAUJO FACIO	2	N	N	Pós-Graduação	0	1	N	14/04/1986
325	GERNANI PEREIRA MACEDO	2	N	N	-	0	1	N	23/04/1971
326	PAULA FERREIRA PINHEIRO	2	N	N	-	0	1	N	13/11/1981
327	ISAUQUE ERICSON DOS SANTOS SOARES	2	N	N	-	0	1	N	19/02/1997
328	SOLEANE RODRIGUES SANTOS	2	N	N	-	0	0	N	26/05/1983
329	THIAGO CARDOSO DA SILVEIRA	2	N	N	-	0	0	N	22/06/1997
330	LUIZ HENRIQUE GUEIROS LESSA	2	N	N	-	0	0	N	22/07/2002
331	MARIA EDUARDA DA SILVA LIMA	2	N	N	-	0	0	N	14/04/2003
332	RACHEL DE SOUZA RAMOS	2	N	S	-	0	1	N	16/06/1982
333	JONATHAN DA SILVA CARVALHAES PINTO	2	N	S	-	0	1	N	25/10/1993
334	MARIANA MOREIRA COELHO	2	N	S	-	0	1	N	07/09/1996
335	RAQUEL SANTOS FIALHO	2	N	S	-	0	0	N	04/01/1994
336	JESSICA RENATA FIGUEIREDO BARROS	2	N	S	-	0	0	N	22/01/1997
337	GABRIEL CAMARGO DOS SANTOS	2	N	S	-	0	0	N	14/11/2000
338	RUBIA CRISTINA DA SILVA FARIA	1,5	N	N	Pós-Graduação	0	1	N	07/11/1975
339	MAYARA DA SILVA ANTUNES	1,5	N	N	Pós-Graduação	0	0	N	30/05/1989
340	GUILHERME GOMES ANDRADE	1,5	N	N	-	0	0	N	21/04/1990
341	ANA PAULA CARDOSO DE CAMPOS	1,5	N	S	-	0	1	N	10/07/1980
342	ANTONIO LUIZ DE MATTOS DE MAGALHAES	0	S	N	-	0	1	N	26/10/1965
343	KARINE SALES DE MATOS	0	N	N	-	0	3	N	25/10/1990
344	RAQUEL FRANCO PESSANHA	0	N	N	-	0	2	N	28/02/1978
345	RODRIGO JESUS DOS ANJOS	0	N	N	-	0	1	N	02/02/1980
346	FLAVIO DA SILVA NARDOTO	0	N	N	-	0	1	N	09/03/1983
347	IVINI DE ARAÚJO MORAES	0	N	N	-	0	0	N	23/07/1985
348	WALLACE GOMES DA SILVEIRA DE SOUZA	0	N	N	-	0	0	N	24/04/1994
349	LÍDIA MACEDO VITAL	0	N	N	-	0	0	N	20/06/1999
350	PEDRO GUILHERME MACHADO ALMEIDA DE ARQUINO	0	N	N	-	0	0	N	11/09/2001
351	KARINA DE ABREU E SILVA	0	N	S	-	0	0	N	09/01/1988

PESSOA COM DEFICIÊNCIA

CLASSIFICAÇÃO PRELIMINAR PROFESSOR II - EDUCAÇÃO FÍSICA

Aos resultados já estão aplicados os critérios de desempate, de acordo com o item 6.9 do referido Edital

Nº	NOME	PONTUAÇÃO TOTAL	MAIOR DE 60 ANOS	TRABALHO FORMAL	MAIOR FORMAÇÃO ACADÊMICA	MAIOR EXPERIÊNCIA PROFISSIONAL	DEPENDENTES	EXERCEU FUNÇÃO DE JURADO	NASCIMENTO
1	CARLOS HENRIQUE OLIVEIRA MACEDO	15	N	N	Pós-Graduação	10	3	N	30/11/1971
2	WENDEL MUNIZ DA SILVA	11	N	S	Pós-Graduação	6	0	N	19/01/1993
3	JOÃO PAULO SANTANA JUNIOR	9,5	N	S	Pós-Graduação	6	0	N	06/08/1984
4	ALEX PORTO VARGAS	9	N	N	Pós-Graduação	4	0	S	26/12/1978
5	YAN LUCCAS DELGADO LINHARES	7,5	N	N	Pós-Graduação	4	0	N	24/06/2000
6	JACIARA MIGUEL DA SILVA	7,5	N	S	Pós-Graduação	4	0	N	26/10/1989
7	CARLOS MAGNO DOS SANTOS CRESPO	6	N	N	-	4	3	N	01/04/1966
8	FELIPE REIS LIMA	5,5	N	N	Pós-Graduação	4	1	N	12/05/1995
9	SORAIA DE CASSIA SILVA DE JESUS	5,5	N	S	Pós-Graduação	4	0	S	16/05/1983
10	MARCEL DE SOUZA TAVARES	4	N	N	-	4	2	N	27/05/1988
11	EVALDO RANGEL DOS SANTOS	2	S	N	-	0	0	N	28/09/1960
12	JOCEANE SELESTINO DOS SANTOS	2	N	N	-	0	2	N	26/07/1984

CLASSIFICAÇÃO PRELIMINAR PROFESSOR II - GEOGRAFIA

Aos resultados já estão aplicados os critérios de desempate, de acordo com o item 6.9 do referido Edital

Nº	NOME	PONTUAÇÃO TOTAL	MAIOR DE 60 ANOS	TRABALHO FORMAL	MAIOR FORMAÇÃO ACADÊMICA	MAIOR EXPERIÊNCIA PROFISSIONAL	DEPENDENTES	EXERCEU FUNÇÃO DE JURADO	NASCIMENTO
1	FABRICIO SEUFETELLI	16,5	N	S	Mestrado	10	0	N	18/06/1975
2	THIAGO DA SILVA PEREIRA MORORO	16	N	N	Mestrado	10	0	N	26/07/1983
3	JORGE LUIZ DOS SANTOS	15	S	N	Pós-Graduação	10	0	N	15/09/1963
4	RENATA GOMES PORTO	15	N	N	Pós-Graduação	10	2	N	25/02/1975
5	LEANDRO DO ROSÁRIO PLANÇO	15	N	N	Pós-Graduação	10	2	N	02/01/1981
6	LUIZ FELIPE FERREIRA MARINHO	15	N	N	Pós-Graduação	10	1	N	25/01/1984
7	VALDIRENE QUIRINO DOS SANTOS	15	N	N	Pós-Graduação	10	0	N	26/08/1982
8	PAULO VINICIUS DA SILVA SOUZA	15	N	S	Pós-Graduação	10	1	N	28/10/1989
9	GILSON LEITE MOREIRA	15	N	S	Pós-Graduação	10	0	N	21/05/1974
10	MARCOS ITAIGUARA FERREIRA DA SILVA	14,5	N	S	Mestrado	8	3	N	27/05/1968
11	IVAN LAZZARI MENDES	14	N	N	Doutorado	10	0	N	28/10/1966
12	ALLAN FÁBIO DA SILVA SOARES	14	N	N	Mestrado	6	1	N	16/06/1991
13	EWERTON DA SILVA MARQUES	14	N	S	Mestrado	6	2	N	07/05/1988
14	SONIA REGINA RISSI DE ANDRADE	13,5	N	N	Pós-Graduação	10	2	N	24/01/1972
15	ROSÂNGELA RIBEIRO DOS SANTOS	13,5	N	N	Pós-Graduação	10	1	N	09/04/1966
16	DIEGO PINHEIRO DE AZEVEDO SILVA	13,5	N	N	Pós-Graduação	10	1	N	10/08/1984
17	PATRICIA COSTA DE ABREU	13,5	N	S	Pós-Graduação	10	2	N	16/09/1976
18	ANA LÚCIA CORREIA REZENDE	13,5	N	S	Pós-Graduação	10	1	N	30/05/1972
19	ANGÉLICA SANTOS BORGES	13,5	N	S	Pós-Graduação	10	0	N	12/08/1968
20	RICARDO AMORIM BEZERRA	13	S	N	Pós-Graduação	8	0	N	30/12/1961
21	GLEYCE ASSIS DA SILVA BARBOSA	13	N	N	Mestrado	8	0	N	02/07/1992
22	ISABELLA CARVALHO SOARES	13	N	N	Mestrado	8	0	N	24/11/1997
23	LIDIA COSTA RAMOS DE SOUZA	13	N	N	Pós-Graduação	8	2	N	09/07/1984
24	FERNANDA MUNIZ DA ROCHA DE MELO	13	N	N	Pós-Graduação	8	1	N	31/05/1982
25	VAGNER MOURA FERNANDES	13	N	N	Pós-Graduação	8	1	N	03/11/1983
26	ANDRÉA PEREIRA DE LIMA	13	N	S	Mestrado	10	0	N	06/05/1983
27	EDUARDO MONTEIRO FUCHSHUBER	13	N	S	Mestrado	8	0	N	18/10/1981
28	KARLA CHRISTINE CAMPAGNAC DE MELO	13	N	S	Pós-Graduação	10	1	N	30/07/1975
29	ANA CAROLINA DOS SANTOS FENO	13	N	S	Pós-Graduação	8	2	S	23/04/1983
30	LILIAN FERNANDES PESSANHA	13	N	S	Pós-Graduação	8	1	N	19/12/1976
31	FABIO DA SILVA GONCALVES	13	N	S	Pós-Graduação	8	1	N	09/09/1979
32	JOSÉ EDIVAL VIEIRA BARBOSA	13	N	S	Pós-Graduação	8	0	N	10/07/1970
33	PATRICIA QUADROS GONDIM LEITE	12,5	N	N	Mestrado	6	0	N	04/01/1989
34	LUIZ RAFAEL GOMES	12	N	S	Mestrado	4	2	N	27/07/1988
35	LEONARDO DOS SANTOS AGUIAR	12	N	S	Mestrado	4	0	N	23/03/1992
36	JARDEL DA SILVA OLIVEIRA JUNIOR	12	N	S	Mestrado	4	0	N	13/01/1995
37	LUCAS FERREIRA CORREA	12	N	S	Mestrado	4	0	N	08/05/1996
38	RICARDO BERTOLI GUANABARA	11,5	S	N	Pós-Graduação	8	0	N	24/05/1963
39	LUZIA MAIORANO	11,5	N	N	Pós-Graduação	10	2	N	21/07/1967
40	RAIMUNDO DE OLIVEIRA RABELO FILHO	11,5	N	N	Pós-Graduação	10	0	N	30/10/1971
41	HELANE CRISTINA LAGE SOARES LESSA	11,5	N	N	Pós-Graduação	10	0	N	27/07/1973
42	ALEX FRANKLIN LAURINDO	11,5	N	N	Pós-Graduação	8	1	N	12/02/1986
43	ROSIVANA RIBEIRO GOMES	11,5	N	N	Pós-Graduação	8	0	N	30/10/1972
44	MARCELO ANDRE MARTINS BATISTA	11,5	N	N	Pós-Graduação	8	0	N	01/10/1977
45	LEANDRO REZENDE DA SILVA	11,5	N	S	Pós-Graduação	10	3	N	17/04/1980
46	RODOLFO MALAGOLI VAZ	11,5	N	S	Pós-Graduação	10	2	N	17/01/1970
47	ALEXANDRE ALVES VALLE	11,5	N	S	Pós-Graduação	10	1	N	11/06/1974
48	CARLA DOS SANTOS FERREIRA GOMES	11,5	N	S	Pós-Graduação	10	1	N	19/05/1980
49	WAGNER SENA PASSOS	11,5	N	S	Pós-Graduação	10	0	N	30/07/1976
50	AMANDA MARIA DE LIMA TRINDADE	11,5	N	S	Pós-Graduação	8	2	N	12/06/1982
51	CECILIO AGUIAR NETO	11,5	N	S	Pós-Graduação	8	0	N	16/05/1970
52	ERNESTO LUIZ DOS SANTOS REIS VECE	11	S	N	Pós-Graduação	6	0	N	24/12/1961
53	NÁGILA DA SILVA FERREIRA SOUZA	11	N	N	Mestrado	6	2	N	12/01/1993
54	AUGUSTO MARCELO ALCÂNTARA COSTA	11	N	N	Mestrado	6	0	N	11/10/1967



55	CARLOS ALEXANDRE IGLESIAS PINTO	11	N	N	Pós-Graduação	6	1	N	05/08/1971
56	ANDRÉA TORRES GRECO	11	N	N	Pós-Graduação	6	1	N	07/02/1973
57	SILVIA BARBOSA DOS SANTOS SILVA	11	N	N	Pós-Graduação	6	0	N	27/01/1974
58	MARCOS VINICIUS FREITAS BRAILKO	11	N	N	Pós-Graduação	6	0	N	28/01/1984
59	JHONATAN ALISSON DE ASSIS	11	N	N	Pós-Graduação	6	0	N	10/06/1995
60	GISELA VIEIRA MACEDO	11	N	N	-	10	2	N	11/11/1977
61	MARCELO PAIXÃO DA CONCEIÇÃO	11	N	S	Pós-Graduação	6	92	N	28/04/1973
62	THABITA DOS SANTOS ARAUJO	11	N	S	Pós-Graduação	6	1	N	20/10/1985
63	NATÁLIA BEATRIZ SOUZA DE OLIVEIRA	11	N	S	Pós-Graduação	6	1	N	29/09/1995
64	TIAGO FRITZ DE OLIVEIRA	11	N	S	Pós-Graduação	6	0	N	10/04/1987
65	GEANE LIMA DE FARIAS	11	N	S	Pós-Graduação	6	0	N	03/12/1990
66	LUIS ALBERTO SILVA GONCALVES	10,5	N	N	Mestrado	4	0	N	26/04/1987
67	JURACI DA SILVA SOUSA	10	S	S	-	10	0	N	23/09/1958
68	FERNANDO HENRIQUE FERREIRA DE OLIVEIRA	10	N	N	Doutorado	4	0	N	30/04/1992
69	BEATRIZ DE SOUSA MORAIS	10	N	N	Mestrado	4	0	N	21/09/1992
70	AMANDO SILVA NASCIMENTO CORDEIRO	10	N	N	-	8	2	N	17/08/1975
71	JAMES PETERSON BASTOS MARQUES	10	N	N	-	8	1	N	16/10/1976
72	FELIPE SAMPAIO CARNEIRO	10	N	S	Doutorado	6	1	N	31/05/1978
73	IRVINY CRUZ DE OLIVEIRA COELHO	10	N	S	-	10	2	N	07/08/1983
74	MARCELA RODRIGUES PEREIRA	10	N	S	-	10	1	N	24/02/1981
75	ALZIMAYRA BRITO MOTA	10	N	S	-	10	1	N	21/10/1985
76	ANA BEATRIZ SIMÃO DE OLIVEIRA	10	N	S	-	10	0	N	01/08/1970
77	CYRUS CERCILIER BRASIL	10	N	S	-	8	0	S	24/11/1984
78	LUIS FERNANDO DA SILVA ROCHA	9,5	N	S	Pós-Graduação	8	3	N	11/05/1971
79	MEG BATISTA BARRETO MANHÃES MARTINS	9,5	N	S	Pós-Graduação	8	3	N	21/03/1987
80	ALEX OLIVEIRA	9,5	N	S	Pós-Graduação	8	1	N	22/02/1969
81	ALEXANDRE ALBINO DA SILVA	9,5	N	S	Pós-Graduação	6	2	N	30/09/1976
82	ANNE KAROLINE DE SOUZA BARRETO MARTINS	9,5	N	S	Pós-Graduação	6	2	N	12/08/1985
83	INGRID LARISSA MAURELL DE MOURA	9,5	N	S	Pós-Graduação	6	1	N	21/09/1982
84	FELIPE OTAVIO SANTOS CUNHA	9,5	N	S	Pós-Graduação	6	1	N	13/07/1993
85	RO ZELI DE SOUZA VIEIRA	9,5	N	S	Pós-Graduação	6	0	N	16/06/1975
86	NAIRO DA SILVA	9,5	N	S	Pós-Graduação	6	0	N	31/07/1986
87	LUIZ FERNANDO CARRERA DOS SANTOS	9,5	N	S	Pós-Graduação	6	0	N	17/03/1995
88	FABIO MUROS	9	S	N	Pós-Graduação	4	1	N	10/01/1964
89	MARIA EDUARDA FARIA TAVARES	9	N	N	Mestrado	4	0	N	06/07/1991
90	GABRIELA FERREIRA RODRIGUES	9	N	N	Mestrado	4	0	N	10/10/1999
91	ALEXANDRE TEIXEIRA PEREIRA	9	N	N	Pós-Graduação	4	2	N	27/07/1970
92	SANDRO LOPES DA CRUZ	9	N	N	Pós-Graduação	4	1	N	31/05/1976
93	JOSIANE DA SILVA TORRES MACHADO	9	N	N	Pós-Graduação	4	1	N	01/04/1979
94	FERNANDO DA SILVA PERES	9	N	N	Pós-Graduação	4	1	N	14/06/1979
95	FLAVIO LESSA MACHADO	9	N	N	Pós-Graduação	4	1	N	22/08/1981
96	ANGELICA FEIJO VIDAL COSTA	9	N	N	Pós-Graduação	4	1	N	27/11/1987
97	ADRIANO NEVES GUIMARAES	9	N	N	Pós-Graduação	4	1	N	14/10/1989
98	CLÁUDIA FELICIANO DE PAULA LUCIO	9	N	N	Pós-Graduação	4	1	N	02/10/1994
99	KELLY MARA DA SILVA LEVINO CAETANO	9	N	N	Pós-Graduação	4	0	N	17/09/1977
100	MINOUCHE KLEZ DRUMOND	9	N	N	Pós-Graduação	4	0	N	23/10/1980
101	JULIANA SANTANA RIBEIRO DA SILVA	9	N	N	Pós-Graduação	4	0	N	01/02/1991
102	LUÍSA RIBEIRO PEREIRA	9	N	N	Pós-Graduação	4	0	N	13/09/1997
103	BRUNA MACHADO DA ROCHA	9	N	S	Mestrado	4	0	N	05/02/1997
104	MARIA LUIZA REIMBERG DA SILVA	9	N	S	Mestrado	4	0	N	29/11/2000
105	ERICA VANUSA MARTINS XAVIER	9	N	S	Pós-Graduação	4	1	N	26/12/1979
106	RENATA FERNANDES PEÇANHA BARRETO	9	N	S	Pós-Graduação	4	1	N	22/07/1993
107	OSINEA DE SOUZA RESENDE	9	N	S	Pós-Graduação	4	0	N	30/06/1976
108	VITOR VINICIUS VIDAL LAGES	9	N	S	Pós-Graduação	4	0	N	17/05/1985
109	SUZANA MAIA DE OLIVEIRA VIANA	9	N	S	Pós-Graduação	4	0	N	08/09/1990
110	GRAZIELLE DE SOUZA LIMA	9	N	S	Pós-Graduação	4	0	N	16/11/1993
111	ALEX VICTOR BARRETO ARAUJO	9	N	S	Pós-Graduação	4	0	N	12/08/1994
112	PEDRO PAULO ALMEIDA NUNES SILVA	9	N	S	Pós-Graduação	4	0	N	13/10/1995
113	LUAN DOS SANTOS	9	N	S	Pós-Graduação	4	0	N	21/11/1995
114	MARCELO PESSOA DA SILVA	9	N	S	Pós-Graduação	4	0	N	23/07/1999
115	DEISE LUCIA DE ANDRADE FARIA	8,5	S	N	-	8	0	N	24/08/1965
116	MATHEUS MELLO GONÇALVES	8,5	N	S	Mestrado	4	0	N	12/03/1993
117	TARCÍSIO DE SOUZA XAVIER	8,5	N	S	Pós-Graduação	4	0	N	23/11/1990
118	CLAUDIO MARCIO DA SILVA PINTO	8	N	N	-	8	0	N	23/01/1972
119	ANTÔNIO CARLOS VIEIRA BICALHO	8	N	S	Pós-Graduação	4	2	N	15/12/1971
120	ADRIANA APARECIDA ARCO E FLEXA RODRIGUES	8	N	S	-	8	35188	N	29/09/1970
121	JULIO CESAR DOS SANTOS MARIANNO	8	N	S	-	8	2	N	24/02/1975
122	GISELLE AGOSTINHO SILVA	8	N	S	-	8	0	N	12/09/1975
123	ADRIANA LOPES DE SOUZA LIMA	7,5	N	N	Pós-Graduação	6	1	N	01/10/1976
124	ELIEZER BERNARDO CARDOSO IZAIAS	7,5	N	N	Pós-Graduação	6	0	N	09/07/1984
125	AMANDA MENDES FERREIRA	7,5	N	N	Pós-Graduação	6	0	N	29/09/1994
126	RAQU DA SILVA	7,5	N	N	Pós-Graduação	4	2	N	01/10/1984
127	WAGNER DA CONCEIÇÃO DOS SANTOS	7,5	N	N	Pós-Graduação	4	2	N	25/10/1989
128	GLAUCE MIRIAM MAIA DOS SANTOS	7,5	N	N	Pós-Graduação	4	1	N	03/03/1979
129	VERONICA MELO DE OLIVEIRA	7,5	N	N	Pós-Graduação	4	0	N	29/04/1981
130	WALTER RODRIGUES NETO	7,5	N	N	Pós-Graduação	4	0	N	08/04/1984
131	THAIS TEIXEIRA FONTES	7,5	N	N	Pós-Graduação	4	0	N	04/09/1984
132	MARCELA EMIDIO DE SOUZA PEREIRA	7,5	N	N	Pós-Graduação	4	0	N	26/01/1989
133	MARINA MICAS MACIEIRA	7,5	N	N	Pós-Graduação	4	0	N	11/05/1989
134	LISLAINE DA SILVA COELHO	7,5	N	N	Pós-Graduação	4	0	N	11/05/1994



135	VALDEMIR FERREIRA FERNANDES	7,5	N	N	Pós-Graduação	4	0	N	22/03/1997
136	EDIVAN RÔMULO MANHÃES PEIXOTO	7,5	N	N	Pós-Graduação	4	0	N	26/11/1998
137	DOUGLAS DOS SANTOS BARBOSA	7,5	N	N	Pós-Graduação	4	0	N	19/11/1999
138	SAMUEL DE SOUZA RAMOS	7,5	N	N	Pós-Graduação	4	0	N	06/03/2001
139	RAFAEL DE FIGUEIREDO	7,5	N	S	Pós-Graduação	6	1	N	19/02/1987
140	NIVIA MARIA LOURENCO GOMES	7,5	N	S	Pós-Graduação	6	0	N	02/05/1983
141	LEONARDO DE CONTE DA SILVA	7,5	N	S	Pós-Graduação	6	0	N	24/05/1989
142	ALDO BITTENCOURT DA SILVEIRA	7,5	N	S	Pós-Graduação	4	1	N	19/08/1985
143	BÁRBARA RAMOS MEDEIROS	7,5	N	S	Pós-Graduação	4	1	N	13/05/1993
144	CHARLES JOSÉ DOS ANJOS BORGES	7,5	N	S	Pós-Graduação	4	0	N	01/05/1966
145	OMAR FLOURCKOYA DA SILVA	7,5	N	S	Pós-Graduação	4	0	N	15/02/1969
146	MICHELLE MENEGARDO DE SOUZA	7,5	N	S	Pós-Graduação	4	0	N	07/03/1981
147	NATHALIA SIQUEIRA EMERY	7,5	N	S	Pós-Graduação	4	0	N	20/12/1982
148	BRUNO DANIEL COSTA GONÇALVES	7,5	N	S	Pós-Graduação	4	0	N	17/03/1996
149	PAULA PIRES ANDRADE DE PAIVA	7	N	N	Pós-Graduação	4	3	N	18/01/1984
150	MARCUS LIVIO DIAS DE MELO	7	N	N	Pós-Graduação	4	1	N	30/04/1975
151	THAÍS RAMOS DIAS	7	N	N	Pós-Graduação	4	0	N	15/02/1993
152	JÚLIA LADISLAU MACIEL DE ALMEIDA	7	N	N	Pós-Graduação	4	0	N	22/01/2000
153	GLEICE KELLY DE SOU PACHECO	7	N	S	Mestrado	4	0	N	07/01/1995
154	RONALDO HENRIQUE QUERINO	7	N	S	Pós-Graduação	4	1	N	01/09/1972
155	GLAUCIA MARIA MORENO DE SOUZA	7	N	S	Pós-Graduação	4	0	N	11/12/1984
156	GABRIEL DA SILVA GOMES	7	N	S	Pós-Graduação	4	0	N	03/02/1994
157	ALINE CRUZ DA SILVA DE CARVALHO	6,5	N	N	Pós-Graduação	4	3	N	13/11/1986
158	ADILSON ALVES PEREIRA	6	S	S	Pós-Graduação	4	0	N	12/08/1952
159	CLAUDIO NUNES DOS SANTOS	6	S	S	-	6	0	N	20/10/1958
160	SELENE BARBOSA SAMPAIO	6	N	N	Mestrado	0	1	N	12/01/1997
161	SHAYLLA DO CARMO NETTO VIEIRA	6	N	N	-	6	1	N	25/05/1990
162	VIVIANE DO AMARAL COSTA	6	N	N	-	6	0	N	05/11/1974
163	CARLOS EDUARDO SILVANO DE JESUS	6	N	N	-	6	0	N	17/03/1984
164	BRUNO GOMES DE AGUIAR	6	N	N	-	6	0	N	11/04/1985
165	ANA PAULA SANTOS DA COSTA	6	N	N	-	4	1	N	03/12/1975
166	TATIENNY DE MENEZES ANDRADE	6	N	N	-	4	1	N	08/02/1978
167	FABRICIO PASCHOAL LINHARES	6	N	N	-	4	1	N	01/01/1980
168	CARLA LUIZA SILVA COSTA	6	N	N	-	4	1	N	03/03/1988
169	ROBERTA ARAUJO GONCALVES	6	N	N	-	4	0	N	18/05/1979
170	THAÍS GOMES DA SILVA	6	N	N	-	4	0	N	24/04/1990
171	BRUNA BARBOSA DA SILVA	6	N	N	-	4	0	N	11/08/2000
172	RONALDO DE ANDRADE GOMES	6	N	S	-	6	0	N	04/04/1970
173	WAGNER RIBEIRO PACHECO	6	N	S	-	6	0	N	20/11/1984
174	KIM SÁ DA SILVA	6	N	S	-	6	0	N	20/09/1991
175	RAIMUNDA RODRIGUES DA SILVA	6	N	S	-	4	2	N	31/08/1984
176	ALEXANDRE BRITTES PEREIRA	6	N	S	-	4	0	N	27/01/1971
177	LEONARDO TAVARES DE OLIVEIRA	6	N	S	-	4	0	N	23/01/1982
178	LUIZ EDUARDO LONTRA FERREIRA	6	N	S	-	4	0	N	12/12/1989
179	JULIANA MARIA SILVA DOS SANTOS	6	N	S	-	4	0	N	08/11/1995
180	LEANDRO DE OLIVEIRA COIMBRA	5,5	N	N	Pós-Graduação	4	1	N	07/03/1979
181	THIAGO ALVES DE SOUZA	5,5	N	N	Pós-Graduação	4	1	N	15/04/1997
182	RAFAEL DE OLIVEIRA MOREIRA	5,5	N	N	Pós-Graduação	4	0	N	01/10/1990
183	ALAN TEIXEIRA BRITO	5,5	N	N	Pós-Graduação	4	0	N	17/06/1994
184	RAPHAEL WALLACE DO CARMO VIEIRA	5,5	N	N	-	4	2	N	08/06/1996
185	PAOLO BRUNO RODRIGUES CAMPOS	5,5	N	N	-	4	0	N	20/05/1983
186	BRENO HENRIQUE DE SOUZA CERQUEIRA	5,5	N	N	-	4	0	N	07/06/1998
187	MATTEUS CONCEIÇÃO BARBOZA ALONSO LOBO	5,5	N	N	-	4	0	N	02/02/2003
188	DANIELA FELIX DIAS	5,5	N	N	-	4	0	N	20/02/2003
189	THIAGO LUIZ VIEIRA CARVALHO	5,5	N	S	Pós-Graduação	4	2	N	26/10/1986
190	SIDNEY GOMES VIEIRA	5,5	N	S	Pós-Graduação	4	1	N	18/09/1976
191	WAGNER TADEU DE LIMA PANTALEÃO	5,5	N	S	Pós-Graduação	4	1	N	17/04/1992
192	RAFAELA MONTEIRO WAGNER	5,5	N	S	Pós-Graduação	4	1	N	25/04/1997
193	LUIZ FERNANDO SANTOS VASCONCELOS	5,5	N	S	Pós-Graduação	4	0	N	27/01/1978
194	RENATO MENEZES DE SOUZA	5,5	N	S	Pós-Graduação	4	0	N	30/09/1981
195	ZILANDA BARRETO DO NASCIMENTO	5,5	N	S	Pós-Graduação	4	0	N	28/03/1983
196	LUAN PEREIRA VALADARES	5,5	N	S	Pós-Graduação	4	0	N	18/03/1992
197	MATHEUS PROFIRO MELO E SILVA	5,5	N	S	Pós-Graduação	4	0	N	03/09/1996
198	JOAO VITOR BATISTA ROSA	5,5	N	S	Pós-Graduação	4	0	N	12/05/1997
199	RAYANNA FIGUEIRA	5	N	N	Mestrado	0	0	N	16/10/1991
200	YNARA KEROLYN BARROS DA SILVA	5	N	N	Pós-Graduação	0	2	N	28/04/1999
201	ELISANGELA ALVES BARROS RODRIGUES	5	N	N	Pós-Graduação	0	0	N	05/07/1971
202	RAPHAEL MARZANI EYMARD DA SILVA BEZERRA LEITE	5	N	N	-	4	0	N	10/03/1989
203	HUGGO MILET GUIMARÃES	5	N	S	-	4	1	N	11/04/1995
204	SAMARA SILVA DOS SANTOS	4,5	N	N	Pós-Graduação	0	0	N	02/11/2000
205	THAMYRES CELESTINO DE OLIVEIRA	4,5	N	N	-	4	0	N	28/01/1997
206	LETÍCIA ESPÍNDOLA MOUSSA	4,5	N	S	-	4	0	N	18/04/1996
207	CELSON LIMA PIRES XAVIER	4	N	N	-	4	57	N	26/05/1977
208	FELIPE FERREIRA NEVES	4	N	N	-	4	4	N	10/02/1985
209	PATRICIA FURTADO ROCHA SILVA	4	N	N	-	4	1	N	26/03/1981
210	RODRIGO MARTINS DA COSTA	4	N	N	-	4	1	N	06/06/1994
211	THAILSON CARVALHO REIS	4	N	N	-	4	1	N	23/03/2001
212	JAQUELINE LISTA SILVESTRE DE OLIVEIRA	4	N	N	-	4	0	N	24/12/1975
213	VITOR SOUZA DA ROCHA	4	N	N	-	4	0	N	31/07/1985
214	PATRICIA CRISTINA ROSA SANTOS	4	N	N	-	4	0	N	27/03/1994



215	NAASSOM SOUZA LANNES	4	N	N	-	4	0	N	23/05/1996
216	LARISSA GABRIELLE DA SILVA MAIA	4	N	N	-	4	0	N	19/08/1999
217	ANTONIO RAPHAEL DA SILVA NOVO MOTA	4	N	N	-	4	0	N	11/03/2001
218	ROSANE RODRIGUES DOS SANTOS VVIANA	4	N	S	-	4	3	N	24/04/1966
219	CAROLINA DOS SANTOS SOUZA GUEDES	4	N	S	-	4	2	N	06/12/1984
220	WALLACE DOS SANTOS ROCHA	4	N	S	-	4	1	N	12/09/1987
221	MARCUS VINÍCIUS SERAF BRUM MOREIRA	4	N	S	-	4	1	N	03/02/2001
222	LÉO DE FREITAS NOGUEIRA	4	N	S	-	4	0	N	21/10/1986
223	RAÍ ANGELO DOS SANTOS	4	N	S	-	4	0	N	13/08/1993
224	GLAUBER DA CONCEIÇÃO SILVA	3,5	N	N	Pós-Graduação	0	2	N	06/02/1984
225	HENRIQUE DE OLIVEIRA JACINTHO	3,5	N	N	Pós-Graduação	0	0	N	15/08/1979
226	JORGE BOHRER MARQUES	3	N	N	Mestrado	0	0	N	12/12/1985
227	WANDERSON DA CONCEIÇÃO RODRIGUES	3	N	N	Pós-Graduação	0	1	N	14/02/1992
228	DIOGO NEVES DA SILVA	3	N	S	Pós-Graduação	0	1	N	23/01/1985
229	VANESSA GOMES DE ALMEIDA	3	N	S	Pós-Graduação	0	0	N	16/08/1992
230	CARLOS ALBERTO DA COSTA	2	S	N	-	0	0	N	16/04/1965
231	REJANE MARQUES DA SILVA	2	N	N	-	0	0	N	30/03/1979
232	GABRIEL SANTANA COSTA AMBROSIO	2	N	N	-	0	0	N	21/03/1993
233	GABRIEL SANTANA DE ALMEIDA	2	N	N	-	0	0	N	18/08/1997
234	VINÍCIUS MENDES GONZAGA	2	N	N	-	0	0	N	06/04/1998
235	JHONNY DA CONCEIÇÃO CHAVÃO	2	N	N	-	0	0	N	02/05/1998
236	MAYARA DAVILA DOS SANTOS	2	N	N	-	0	0	N	03/07/2000
237	NATHAN DIÓGENES DA SILVA	2	N	N	-	0	0	N	05/09/2002
238	HENRIQUE EMERSON ANDRÉ ALVES	2	N	N	-	0	0	N	11/10/2003
239	CAMILA EMANUELA AMORIM DE BARROS	2	N	S	-	0	1	N	08/06/1991
240	QUEZIA CELESTE DO NASCIMENTO SILVA GABRI	2	N	S	-	0	0	N	22/01/1989
241	SAMUEL SALES OLIVEIRA	2	N	S	-	0	0	N	27/05/1990
242	ALTAMIR DUTRA DE CARVALHO	1,5	N	N	-	0	0	N	02/11/1982
243	MARCELA DE OLIVEIRA E SILVA	1,5	N	N	-	0	0	N	18/02/1986
244	MARIA VICTÓRIA DA ROCHA XAVIER	1,5	N	N	-	0	0	N	22/06/1999
245	IGOR CABRAL MICHEL	1,5	N	N	-	0	0	N	22/07/2003
246	NILTON SILVA MATIAS DO SACRAMENTO	1,5	N	S	Pós-Graduação	0	0	N	13/05/1977
247	SARAH VIRGÍNIA DA SILVA PESSOA	1	N	N	-	0	0	N	31/07/2000
248	LUCAS SANTOS DANIEL	1	N	N	-	0	0	N	04/11/2004
249	JOÃO VITOR SOUSA LIMA DOS SANTOS	0,5	N	N	-	0	0	N	17/05/2001
250	ROBSON SANTOS DE ANDRADE	0,5	N	S	-	0	0	N	16/06/1977
251	JULIO CESAR GOMES FILHO	0,5	N	S	-	0	0	N	11/06/1989
252	LEANDER GORNI GARCEZ	0	N	N	-	0	2	N	18/07/1979
253	LILIAN RODRIGUES RIBEIRO SOARES	0	N	N	-	0	2	N	28/03/1983
254	CLAUDIO COSTA CARVALHO	0	N	N	-	0	1	N	09/01/1976
255	SÉRGIO MAXIMIANO DE DEUS JUNIOR	0	N	N	-	0	1	N	30/01/1976
256	ANA ALICE OLIVEIRA DOS SANTOS	0	N	N	-	0	1	N	25/08/1980
257	ANA PAULA SILVA DE OLIVEIRA	0	N	N	-	0	1	N	04/07/1993
258	LUIZ FERNANDO DE OLIVEIRA GUIMARÃES	0	N	N	-	0	0	N	28/10/1989
259	LUIZ OTAVIO DE MOURA BARBOSA	0	N	N	-	0	0	N	10/11/1994
260	ANTONIO AUGUSTO GONZALEZ PRACA GUINEBRETIERE DE CARVALHO	0	N	N	-	0	0	N	05/12/1994
261	JOÃO VICTOR BERGAMO DE SIQUEIRA	0	N	N	-	0	0	N	29/02/2000
262	MARIA EDUARDA REIS ALVES	0	N	N	-	0	0	N	20/06/2000
263	MARCOS PAULO TRESCATE PEREIRA	0	N	N	-	0	0	N	29/06/2000
264	JOÃO OCTÁVIO DE PAULA SANTOS	0	N	N	-	0	0	N	08/12/2000
265	IGOR MARINS DINELLY PESSOA	0	N	N	-	0	0	N	21/08/2001
266	GIULIA VITÓRIA SOBRINHO MAGALHÃES DA SILVA	0	N	N	-	0	0	N	23/06/2005

PESSOA COM DEFICIÊNCIA**CLASSIFICAÇÃO PRELIMINAR PROFESSOR II - GEOGRAFIA**

Aos resultados já estão aplicados os critérios de desempate, de acordo com o item 6.9 do referido Edital

Nº	NOME	PONTUAÇÃO TOTAL	MAIOR DE 60 ANOS	TRABALHO FORMAL	MAIOR FORMAÇÃO ACADÊMICA	MAIOR EXPERIÊNCIA PROFISSIONAL	DEPENDENTES	EXERCEU FUNÇÃO DE JURADO	NASCIMENTO
1	HESLEN LIMA TEIXEIRA	11,5	N	N	Pós-Graduação	8	2	N	24/03/1980
2	VERONA DA SILVA COSTA	9	N	N	Pós-Graduação	4	1	N	25/12/1973
3	THIAGO INACIO GOMES	9	N	N	Pós-Graduação	4	0	N	13/09/1998
4	ALINE SOARES RANGEL	9	N	S	Mestrado	4	2	N	21/10/1978
5	MARCELO DE CASTRO SILVA	9	N	S	Pós-Graduação	4	0	N	04/11/1972
6	ANNA KARINA PALLA DE ARAUJO XAVIER	7,5	N	S	Pós-Graduação	4	0	N	26/07/1977
7	MÁRIO PEREIRA DE ALMEIDA	7	N	N	Pós-Graduação	4	0	N	18/07/1995
8	LIVIA SIQUEIRA SILVA	7	N	S	Mestrado	4	0	N	17/01/1991
9	VINICIUS DE CASTRO	3,5	N	S	Pós-Graduação	0	0	S	03/01/1983
10	RODRIGO MORGADO DO NASCIMENTO	0	N	S	-	0	1	N	25/01/1988

CLASSIFICAÇÃO PRELIMINAR PROFESSOR II - HISTÓRIA

Aos resultados já estão aplicados os critérios de desempate, de acordo com o item 6.9 do referido Edital

Nº	NOME	PONTUAÇÃO TOTAL	MAIOR DE 60 ANOS	TRABALHO FORMAL	MAIOR FORMAÇÃO ACADÊMICA	MAIOR EXPERIÊNCIA PROFISSIONAL	DEPENDENTES	EXERCEU FUNÇÃO DE JURADO	NASCIMENTO
1	HENRIQUE DE MELO KORT KAMP	18,5	N	S	Doutorado	8	0	N	28/05/1995



2	NATHALIA RODRIGUES FARIA	18	N	S	Doutorado	8	1	N	22/07/1988
3	SILVIO CESAR ALVES RODRIGUES	16	N	N	Doutorado	4	0	N	28/01/1966
4	BEATRIZ MOREIRA DA COSTA	16	N	N	Doutorado	4	0	N	30/04/1994
5	ALINE DE SOUZA NERES	16	N	S	Mestrado	8	1	N	24/08/1978
6	VIVIAN GRACA BARCELLOS BARREIRA	15,5	N	S	Doutorado	8	0	N	17/06/1984
7	MONICA SANTOS DE JESUS	15	S	N	Pós-Graduação	10	0	N	26/12/1963
8	MÁRCIA TEREZA VENANCIO	15	S	S	Pós-Graduação	10	0	S	30/11/1964
9	ELEZIA CASTRO MONTEIRO	15	S	N	Pós-Graduação	10	0	S	14/08/1965
10	NILSON TADEU ISOLA LAGO JUNIOR	15	N	N	Doutorado	8	0	N	12/07/1988
11	RODRIGO ROCHA DA CUNHA	15	N	N	Mestrado	10	1	N	19/10/1978
12	MARIA DE FÁTIMA NUNES FERRAREZI	15	N	N	Pós-Graduação	10	1	N	21/03/1977
13	LÉA CHAVES DOS REIS	15	N	N	Pós-Graduação	10	0	N	25/10/1966
14	VALERIA VILMA ELEUTERIO REIS	15	N	N	Pós-Graduação	10	0	N	16/03/1970
15	GABRIEL VITORINO SOBREIRA	15	N	S	Mestrado	10	1	N	21/08/1985
16	SAMUEL MAIA DOS SANTOS	15	N	S	Mestrado	10	0	N	27/05/1967
17	RODRIGO BASTOS FARIAS	15	N	S	Pós-Graduação	10	2	N	16/12/1980
18	PATRICIA MEDELA DE SOUZA ANGELO	15	N	S	Pós-Graduação	10	1	N	16/09/1978
19	VANIR IVO DA SILVA JUNIOR	15	N	S	Pós-Graduação	10	0	N	04/06/1977
20	LUIZ CELSO DE MATTOS JUNIOR	15	N	S	Pós-Graduação	10	0	N	24/10/1980
21	MARILENA TEIXEIRA LEITE DA SILVA	13,5	S	N	Pós-Graduação	10	0	N	11/06/1956
22	PAULO ROBERTO BATISTA DA SILVA	13,5	S	N	Pós-Graduação	10	0	N	03/05/1958
23	VANIA VALERIO CABRAL	13,5	N	N	Pós-Graduação	10	2	N	09/03/1983
24	LIZIANE DOS SANTOS NUNES	13,5	N	N	Pós-Graduação	10	1	N	28/06/1980
25	MÁRCIA DA SILVA MARINHO	13,5	N	N	Pós-Graduação	10	0	N	14/04/1968
26	PAULO SERGIO SINFONIO	13,5	N	N	Pós-Graduação	10	0	N	31/03/1970
27	EDSON THEODORO DOS SANTOS	13,5	N	N	Pós-Graduação	10	0	N	23/07/1973
28	AMINADABE LUIS SOARES DE OLIVEIRA	13,5	N	N	Pós-Graduação	10	0	N	27/04/1974
29	FERNANDA DE SANT ANNA TEIXEIRA	13,5	N	S	Pós-Graduação	10	1	N	17/07/1977
30	MONIQUE DE JESUS ASSUNCAO CONSTANTINO	13,5	N	S	Pós-Graduação	10	1	N	30/08/1982
31	MARCIO PESSANHA	13,5	N	S	Pós-Graduação	10	0	N	25/07/1971
32	JEAN CERQUEIRA	13,5	N	S	Pós-Graduação	10	0	N	13/01/1978
33	ANTONIO VINÍCIUS LOMEU TEIXEIRA BARROSO	13	N	N	Mestrado	8	2	N	28/12/1986
34	ROBERTA RODRIGUES DAMASCO	13	N	N	Pós-Graduação	8	1	N	08/10/1977
35	RICARDO DA SILVA	13	N	N	Pós-Graduação	8	0	N	09/01/1975
36	ANA LUCIA DA SILVA ARAUJO	13	N	N	Pós-Graduação	8	0	N	20/07/1975
37	JUAN FILIPE LOUREIRO MAGALHAES	13	N	S	Doutorado	6	0	N	21/05/1985
38	PIERRE ROMANA FERNANDES	13	N	S	Doutorado	6	0	N	18/06/1986
39	ANDERSON SILVA RODRIGUES	13	N	S	Pós-Graduação	10	3	N	09/03/1978
40	RODRIGO FARIA DA CONCEIÇÃO	13	N	S	Pós-Graduação	10	2	N	21/05/1983
41	RENATA MARIA DA SILVA MUNHAO LEARDINI	13	N	S	Pós-Graduação	10	0	N	19/07/1974
42	AMANDA OLIVEIRA DA SILVA	13	N	S	Pós-Graduação	8	4	N	01/02/1985
43	ANA MARIA DA SILVA SANTOS	13	N	S	Pós-Graduação	8	1	N	13/12/1977
44	ANDERSON RAMOS MONTEIRO	13	N	S	Pós-Graduação	8	1	N	05/04/1978
45	ERICSON PESSANHA CORDEIRO	13	N	S	Pós-Graduação	8	1	N	03/04/1979
46	ANA CRISTINA DOS SANTOS FRANÇA	13	N	S	Pós-Graduação	8	1	N	04/05/1982
47	DENIZE VIEIRA BRAGA	13	N	S	Pós-Graduação	8	0	N	10/04/1990
48	LUIZ AUGUSTO VIDAL DÓ RÊGO	12,5	N	N	Mestrado	8	0	N	14/08/1968
49	JONATHAN CESAR RODRIGUES	12,5	N	N	Mestrado	6	0	N	10/06/1991
50	OTÁVIO ANDRÉ VALENTE BITTENCOURT	12,5	N	S	Pós-Graduação	10	1	N	30/10/1974
51	MARISTELA TURL MEDEIROS	12	S	N	Doutorado	6	0	N	01/01/1961
52	HELLEN WININ SILVA GOMES	12	N	N	Mestrado	4	0	S	17/12/1991
53	GEOVANA SIQUEIRA COSTA	12	N	S	Mestrado	4	0	N	01/04/1995
54	FELIPE RODRIGUES DE SOUZA	12	N	S	Mestrado	4	0	N	04/11/1999
55	RENATA NUNES BATISTA DE SOUZA FERREIRA	12	N	S	Pós-Graduação	10	1	N	21/09/1975
56	ANDRE LUIZ PEREIRA PARENTE	12	N	S	-	10	0	N	27/03/1981
57	ROGÉRIO DA SILVA CORREA	11,5	S	S	Pós-Graduação	8	0	N	14/04/1964
58	SEBASTIÃO CARLOS FERREIRA DO CARMO	11,5	S	S	Pós-Graduação	10	0	N	24/09/1964
59	TÂMARA MARIA DE SOUZA	11,5	S	S	Pós-Graduação	8	0	N	26/08/1965
60	HUGO FARIAS DE SOUSA	11,5	N	N	Doutorado	4	1	N	21/02/1989
61	LUIZ ANTONO DOS SANTOS	11,5	N	N	Pós-Graduação	10	3	N	09/10/1969
62	ANA LUCIA SANTOS DE CAMARGO FERNANDES	11,5	N	N	Pós-Graduação	10	2	N	22/09/1969
63	ELIANE VIEIRA BARBOSA	11,5	N	N	Pós-Graduação	8	0	N	26/08/1967
64	JORGE LUIS SILVEIRA COELHO	11,5	N	N	Pós-Graduação	8	0	N	06/08/1971
65	RAFAEL JORGE PEREIRA SENNA	11,5	N	N	Pós-Graduação	8	0	N	24/06/1979
66	ARILSON DA SILVA JARDIM	11,5	N	S	Pós-Graduação	10	3	N	07/11/1973
67	ANDRÉ LUIZ DE SOUZA	11,5	N	S	Pós-Graduação	10	1	N	01/01/1976
68	CLAUDIA MARIA CARDOSO LEIVAS	11,5	N	S	Pós-Graduação	10	0	N	08/09/1966
69	ALEXANDRE JOSE VIEIRA MACHADO PEREIRA	11,5	N	S	Pós-Graduação	10	0	N	09/05/1975
70	LEOPOLDO MORETFREIRE	11,5	N	S	Pós-Graduação	8	2	N	08/06/1985
71	ANDERSON WILLIAN DO NASCIMENTO	11,5	N	S	Pós-Graduação	8	0	N	31/12/1979
72	MARCELLE BARCELLOS JABOR	11,5	N	S	Pós-Graduação	8	0	N	19/12/1985
73	LORENNIA RIBEIRO ZEM EL DINE	11	N	N	Doutorado	4	0	N	25/03/1984
74	MARIA CECÍLIA RIBEIRO ABDALLA	11	N	N	Mestrado	6	0	N	11/09/1972
75	WAGNER LUIS DE SA	11	N	N	Pós-Graduação	8	0	N	21/06/1978
76	SOLANGE GOMES DE MELO TAVARES	11	N	N	Pós-Graduação	6	1	N	21/12/1971
77	ROSANGELA MARIA RIBEIRO GONÇALVES	11	N	N	Pós-Graduação	6	0	N	17/01/1967
78	TERESA CRISTINA LEONTINA CAMPOS DE OLIVEIRA	11	N	N	Pós-Graduação	6	0	N	17/09/1968
79	ALESSANDRO DIAS DOS SANTOS	11	N	N	Pós-Graduação	6	0	N	29/05/1976
80	ANDREIA FERNANDES NEVES	11	N	N	Pós-Graduação	6	0	N	17/04/1978
81	FLAVIA FERMINO GUEDES	11	N	N	Pós-Graduação	6	0	N	28/11/1979



82	FERNANDO DA CRUZ PORTO	11	N	N	Pós-Graduação	6	0	N	26/01/1981
83	MAURICIO BARBOSA DE SOUZA	11	N	N	Pós-Graduação	6	0	N	09/04/1990
84	BRUNALUISA DE PAULA	11	N	N	Pós-Graduação	6	0	N	09/01/1995
85	REGIANE DA SILVA FERREIRA	11	N	S	Mestrado	6	1	N	31/01/1988
86	DANILO NAGIB QUEIROZ DE MATTOS	11	N	S	Mestrado	6	0	N	23/11/1992
87	SABRINA DO NASCIMENTO MARTINS MEDEIROS	11	N	S	Pós-Graduação	8	0	N	17/07/1986
88	ANDERSON ZÓZIMO PEREIRA DE MEDEIROS	11	N	S	Pós-Graduação	6	3	N	26/10/1985
89	LUCAS ALVES SIMAS	11	N	S	Pós-Graduação	6	2	N	02/05/1991
90	DEBORAH VERONICA ANDRADE DOS SANTOS	11	N	S	Pós-Graduação	6	0	S	20/03/1976
91	NATHAN DE OLIVEIRA MORAES	11	N	S	Pós-Graduação	6	0	N	29/07/1995
92	ANTONIO JUACELIO FERNANDES COSTA	10,5	S	N	Pós-Graduação	8	0	N	07/09/1965
93	MATHEUS FERREIRA PEREIRA	10,5	N	N	Mestrado	4	0	N	03/04/1993
94	PATRICK MONTEIRO DO NASCIMENTO SILVA	10,5	N	S	Mestrado	4	0	N	22/06/1994
95	GUILHERME HENRIQUE DA LUZ OLIVEIRA	10,5	N	S	Mestrado	4	0	N	19/10/1994
96	ROBERTO MEDEIROS DA COSTA JÚNIOR	10,5	N	S	Mestrado	4	0	N	25/05/1995
97	LUIZ CARLOS GOUVEIA GOMES JUNIOR	10,5	N	S	Pós-Graduação	6	2	N	19/03/1986
98	VANIA MARCIA RODRIGUES DO NASCIMENTO	10	S	S	-	10	0	N	04/07/1964
99	ELISEU DA SILVA NOGUEIRA	10	S	N	-	10	0	N	08/08/1964
100	WANDER GALLOTTI DE OLIVEIRA	10	S	N	-	10	0	N	15/02/1965
101	THAÍS RODRIGUES DOS SANTOS	10	N	N	Doutorado	0	0	N	08/10/1991
102	TAINÁ DUARTE ALMADA	10	N	N	Mestrado	4	2	N	13/06/1984
103	DIOGO SEYJI CANUTO YAMASAKI	10	N	N	-	10	343	N	28/09/1987
104	ANDREIA ELAINE BARBOSA GONÇALVES	10	N	N	-	10	2	N	17/06/1988
105	LUCIANO DE ALMEIDA VIEIRA	10	N	N	-	8	2	N	03/04/1979
106	JEFERSON ALVES VEIGA	10	N	S	Pós-Graduação	6	1	N	27/10/1989
107	TATIANA BARBOSA BARRETO MARTINS	10	N	S	-	10	2	N	06/10/1983
108	IVANI FRANCISCO	9,5	S	S	Pós-Graduação	6	0	N	16/02/1963
109	LUCILEA CONCEIÇÃO DE SOUZA	9,5	S	N	-	8	0	N	04/11/1964
110	EUNICE PORTO FARIA	9,5	S	S	Pós-Graduação	6	0	N	08/11/1965
111	WLADENILSON DE SOUSA RODRIGUES	9,5	N	N	Pós-Graduação	8	1	N	10/12/1984
112	LEANDRO MACHADO ROSA	9,5	N	N	Pós-Graduação	6	2	N	01/10/1981
113	ARLISSANDRA APARECIDA DIAS ALVES SODRÉ	9,5	N	N	Pós-Graduação	6	0	N	07/10/1974
114	MARCIO ALVES DE MELO	9,5	N	N	Pós-Graduação	6	0	N	02/10/1975
115	JOSE BRAULIO MOURA ALTAMIRANO	9,5	N	N	Pós-Graduação	6	0	N	24/08/1979
116	KAMILLA ALVES PAES SOARES	9,5	N	S	Pós-Graduação	8	2	N	26/06/1993
117	FILIFE MELANI SANT ANNA	9,5	N	S	Pós-Graduação	8	0	S	04/04/1986
118	GELSON DELPHINO BUENO	9,5	N	S	Pós-Graduação	8	0	N	28/07/1969
119	JOHNNY DA SILVA ALVES	9,5	N	S	Pós-Graduação	6	1	N	20/09/1974
120	GILCIMAR SOUZA DE OLIVEIRA	9,5	N	S	Pós-Graduação	6	1	N	20/05/1979
121	THERESA CHRISTINA ANDRADE DOS SANTOS	9,5	N	S	Pós-Graduação	6	0	N	24/11/1966
122	CLÁUDIA MARIA SOARES PERRIS DE ANDRADE	9,5	N	S	Pós-Graduação	6	0	N	15/10/1970
123	LILIANE LIMA GAMA	9,5	N	S	Pós-Graduação	6	0	N	15/11/1986
124	THIAGO DAUDT SILVA FERNANDES	9,5	N	S	Pós-Graduação	6	0	N	24/03/1987
125	THIAGO DOS SANTOS MALDONADO	9,5	N	S	Pós-Graduação	6	0	N	19/09/1991
126	CLÁUDIO CAMPOS DA SILVA	9	S	N	Pós-Graduação	6	0	N	08/09/1962
127	ERIC DANZI LEMOS	9	N	N	Doutorado	0	0	N	22/07/1979
128	DAVI MIRANDA VALVERDE	9	N	N	Pós-Graduação	6	0	N	15/06/1974
129	MELLINA DE LIMA COSTA	9	N	N	Pós-Graduação	6	0	N	19/08/1983
130	GRAZIELLA SANT ANA DINELLI	9	N	N	Pós-Graduação	4	2	N	25/07/1984
131	ADVALTO CUSTÓDIO DE VARGAS JUNIOR	9	N	N	Pós-Graduação	4	2	N	06/10/1985
132	LUANA BARBOSA RODRIGUES	9	N	N	Pós-Graduação	4	2	N	28/06/1989
133	MARIA CLARICE DO ROSARIO ROCHA PARAVIDINO	9	N	N	Pós-Graduação	4	1	N	23/05/1976
134	TANIA DE SOUZA LEAL	9	N	N	Pós-Graduação	4	1	N	26/09/1977
135	SERGIO ERIC DA SILVA PONTES	9	N	N	Pós-Graduação	4	1	N	23/02/1988
136	IVANA DA SILVA RICARDO	9	N	N	Pós-Graduação	4	0	S	28/08/1991
137	ANSELMO LOPES DA SILVA	9	N	N	Pós-Graduação	4	0	N	11/12/1974
138	ADEMIR VENTURA ALVES	9	N	N	Pós-Graduação	4	0	N	16/04/1979
139	ULISSES VIAL FLORES	9	N	N	Pós-Graduação	4	0	N	04/11/1992
140	ALISON TRINDADE NOGUEIRA	9	N	N	Pós-Graduação	4	0	N	24/09/1994
141	KALIANY DA SILVA CONCEIÇÃO	9	N	N	Pós-Graduação	4	0	N	16/10/2001
142	EDSON DAMASCENO GOMES DE OLIVEIRA	9	N	N	-	8	1	N	01/05/1990
143	MYLENA PORTO DA GAMA	9	N	S	Mestrado	4	1	N	03/01/1994
144	GABRIELLA JACOB NACCARATO	9	N	S	Mestrado	4	0	N	27/02/1996
145	TAIANY FELIPE DE OLIVEIRA	9	N	S	Mestrado	4	0	N	01/11/1998
146	JOSE OTAVIO SOARES GONÇALVES JUNIOR	9	N	S	Pós-Graduação	4	4	N	23/08/1977
147	CARLOS VINICIUS PICCOLI DE SOUZA	9	N	S	Pós-Graduação	4	1	N	14/07/1994
148	ANA PAULA DOS SANTOS BERCOT	9	N	S	Pós-Graduação	4	1	N	21/10/1995
149	EVERALDO MANHÃES DE SOUZA	9	N	S	Pós-Graduação	4	0	N	11/08/1971
150	ROGERIO ROCHA FRANCISCO	9	N	S	Pós-Graduação	4	0	N	08/03/1972
151	FABIO ALEXANDER DOS SANTOS	9	N	S	Pós-Graduação	4	0	N	30/05/1972
152	FERNANDO DA FONSECA SOARES NETO	9	N	S	Pós-Graduação	4	0	N	07/08/1988
153	DAYANE DE OLIVEIRA SOLEDADE	9	N	S	Pós-Graduação	4	0	N	01/12/1989
154	WESLEY LIMA DO CARMO	9	N	S	Pós-Graduação	4	0	N	08/05/1996
155	LETICIA CUNHA CALAZANS FARIA	9	N	S	-	8	0	N	06/11/1991
156	LAÍS MOREIRA NEVES	8,5	N	N	Pós-Graduação	4	0	N	03/12/2001
157	BRUNO DOS SANTOS SILVA PAES	8,5	N	S	Mestrado	4	0	N	29/08/1988
158	EXPEDITA BEZERRA LIMA	8,5	N	S	Pós-Graduação	6	2	N	01/11/1978
159	ADALTON EULALIO DE SOUZA	8,5	N	S	Pós-Graduação	4	0	N	20/09/1975
160	LEONARDO SILVA DA ROCHA	8,5	N	S	Pós-Graduação	4	0	N	29/08/1985
161	ALINE MENDES SOARES	8	N	N	Doutorado	4	1	N	16/12/1984



162	KEILA RAQUEL ALVES DE MATOS CERQUEIRA	8	N	N	Pós-Graduação	6	0	N	12/01/1974
163	JOCIELIO AZEREDO RIBEIRO	8	N	N	Pós-Graduação	6	0	N	29/10/1992
164	GLÁUCIA GUIDINELI GARCIA	8	N	N	Pós-Graduação	4	0	N	15/03/1999
165	LUAN MENDES	8	N	N	-	6	4	N	08/03/1989
166	MARA LÚCIA TEIXEIRA DE SOUZA	8	N	N	-	6	0	N	05/03/1972
167	JOAO LUIZ GARCIA GUIMARAES	8	N	S	Doutorado	4	0	N	19/12/1989
168	MARIA FERNANDA DE ALMEIDA PALADINO	8	N	S	-	8	1	N	18/07/1973
169	BRUNA MENDONÇA FREITAS	8	N	S	-	8	1	N	22/04/1987
170	MARCELO CAMPOS TERRA	8	N	S	-	8	0	N	12/08/1973
171	JULIANA ALMEIDA GONCALVES	8	N	S	-	8	0	N	23/09/1983
172	JOSÉ RICARDO MARMELO DOS SANTOS	7,5	S	N	Pós-Graduação	4	0	N	17/12/1965
173	LIA KELLER FERREIRA DA COSTA	7,5	N	N	Mestrado	4	0	N	18/10/1995
174	ISABELA ASSUMPCÃO MARTINS DA CRUZ LIMA	7,5	N	N	Mestrado	4	0	N	15/08/1997
175	GUILHERME LINHARES ANTUNES	7,5	N	N	Pós-Graduação	6	2	N	23/07/1982
176	VIVIANE CURVELO PELICIONI	7,5	N	N	Pós-Graduação	6	1	N	28/01/1981
177	CLEIDENEIA ROBERTO LOPES	7,5	N	N	Pós-Graduação	6	0	N	18/12/1970
178	TELMA DE OLIVEIRA PEREIRA DE OLIVEIRA	7,5	N	N	Pós-Graduação	4	2	N	20/01/1967
179	FLAVIA REGINA ALVIM DO NASCIMENTO	7,5	N	N	Pós-Graduação	4	2	N	31/03/1974
180	MICHELLE DA SILVA HELDE GOMES	7,5	N	N	Pós-Graduação	4	2	N	05/02/1981
181	DAIANE DOS SANTOS GONÇALVES	7,5	N	N	Pós-Graduação	4	2	N	05/01/1986
182	ROBSON DA SILVA	7,5	N	N	Pós-Graduação	4	1	N	05/11/1978
183	CAROLINA PATRAO BOESCHENSTEIN	7,5	N	N	Pós-Graduação	4	1	N	16/06/1988
184	ANA CAROLINA FERREIRA DE MENDONÇA	7,5	N	N	Pós-Graduação	4	1	N	11/07/2000
185	RODE ANDRADE SUDRÉ FILGUEIRAS	7,5	N	N	Pós-Graduação	4	0	N	02/02/1966
186	KATIA DE PAIVA OLIVEIRA	7,5	N	N	Pós-Graduação	4	0	N	04/08/1967
187	OSVALDO LUIZ BONIFÁCIO DA COSTA	7,5	N	N	Pós-Graduação	4	0	N	24/04/1977
188	LEONARDO PINTO MOREIRA	7,5	N	N	Pós-Graduação	4	0	N	05/12/1977
189	RENATO JUSTINO SOUZA MATTOS DA SILVA	7,5	N	N	Pós-Graduação	4	0	N	31/01/1993
190	FELIPE MOREIRA DIAS DA SILVA	7,5	N	N	Pós-Graduação	4	0	N	08/08/1993
191	ANDRESSA BATISTA COELHO	7,5	N	N	Pós-Graduação	4	0	N	20/02/1994
192	KASSIO DE OLIVEIRA AGUIAR	7,5	N	N	Pós-Graduação	4	0	N	18/12/1994
193	SÁVIO SOARES CÂMARA CASTILHO	7,5	N	N	Pós-Graduação	4	0	N	18/02/1996
194	QUÉZIA TRAJANO DE ALVARENGA	7,5	N	N	Pós-Graduação	4	0	N	31/01/2002
195	ROGÉRIO ALENCAR LOURINHO	7,5	N	S	Pós-Graduação	6	0	N	24/12/1970
196	SANDRO LEONARDO DOS SANTOS MACEDO	7,5	N	S	Pós-Graduação	6	0	N	29/01/1981
197	VALDECI SILVA IZABEL JUNIOR	7,5	N	S	Pós-Graduação	6	0	N	05/11/1993
198	DEIVYD BARRETO RANGEL	7,5	N	S	Pós-Graduação	4	4	N	25/11/1982
199	FELIPPE ELIAS DOS SANTOS JUNIOR	7,5	N	S	Pós-Graduação	4	2	N	13/11/1980
200	LUCIMARA RAIMUNDO DA SILVA	7,5	N	S	Pós-Graduação	4	2	N	23/05/1984
201	WANDERLEY MELLO BAPTISTA	7,5	N	S	Pós-Graduação	4	1	N	27/10/1974
202	PRISCILA SILVA BARBOSA	7,5	N	S	Pós-Graduação	4	1	N	20/02/1976
203	BIANCA AUGUSTA MARTINS LABATE DO ESPÍRITO SANTO	7,5	N	S	Pós-Graduação	4	1	N	29/04/1983
204	DAYANE MONIQUE DA SILVA PAES	7,5	N	S	Pós-Graduação	4	0	N	16/02/1988
205	PAULO ROBERTO SILVA	7,5	N	S	Pós-Graduação	4	0	N	12/08/1988
206	DAVID MUNIZ FREIRE	7,5	N	S	Pós-Graduação	4	0	N	13/03/1990
207	THIAGO FERRAZ DA SILVA	7,5	N	S	Pós-Graduação	4	0	N	15/06/1991
208	DANIEL DE SOUZA CARVALHO	7,5	N	S	Pós-Graduação	4	0	N	27/10/1992
209	PEDRO YAGO GUIMARES SANTOS	7,5	N	S	Pós-Graduação	4	0	N	28/05/1993
210	MANASSÉS DA ROCHA DAUDT	7,5	N	S	Pós-Graduação	4	0	N	01/05/1994
211	JOÃO MARCOS JUNGER DE MATOS	7,5	N	S	Pós-Graduação	4	0	N	25/08/1994
212	LUIZ AUGUSTO JACONIANO VIEIRA	7,5	N	S	Pós-Graduação	4	0	N	20/01/1998
213	MARCUS VINICIUS SILVA FERREIRA DA CUNHA	7	S	N	Mestrado	4	3	N	05/04/1960
214	PAULO CESAR DA ROCHA CHIARATTI	7	S	N	Pós-Graduação	4	0	N	19/07/1961
215	KAROLINA MOREIRA DE LUCENA	7	N	N	Mestrado	4	1	N	30/08/1993
216	JÉSSICA ROBERTA LARA	7	N	N	Mestrado	4	0	N	04/12/1989
217	VIVIANE GOMES RIBEIRO	7	N	N	Mestrado	4	0	N	14/12/1994
218	HELIO MUGUET DE SOUZA	7	N	N	Mestrado	4	0	N	13/05/1996
219	ANTONIO GABRIEL GUINDANE DA SILVA BARBOSA	7	N	N	Mestrado	4	0	N	29/01/1999
220	SHIRLEY MACEDO DINIZ	7	N	N	Pós-Graduação	4	2	N	25/06/1981
221	LEONARDO MARIANO BALTAZAR	7	N	N	Pós-Graduação	4	1	N	10/03/1995
222	MILLENA MANHAES DA SILVA	7	N	N	Pós-Graduação	4	0	N	29/05/1999
223	ARTHUR LUIS DE VASCONCELOS DA COSTA	7	N	N	Pós-Graduação	4	0	N	13/05/2001
224	LUIZ OCTÁVIO LIMA DE MELLO	7	N	S	Mestrado	4	0	N	20/07/1996
225	HYAGO MARINHO DA SILVA	7	N	S	Mestrado	4	0	N	13/08/1997
226	JOÃO CARLOS BANNI MATTOS	7	N	S	Pós-Graduação	4	0	N	04/09/1990
227	MICHELLY CONCEICAO CARDOSO	6,5	N	N	Mestrado	0	0	N	21/03/1997
228	MYRTÔ SILVA CUNHA	6,5	N	S	Pós-Graduação	4	1	N	13/01/1985
229	ZEGUIAR DA SILVA RODRIGUES	6	S	N	-	6	1	N	03/08/1965
230	MARIANA AIRES ALVES VELOSO BARROS	6	N	N	Pós-Graduação	4	3	N	21/05/1990
231	LEONARDO DE SOUZA VAZ	6	N	N	Pós-Graduação	4	1	N	09/08/1984
232	MATILDE MARIA DA SILVA CHAVES	6	N	N	-	4	1	N	26/10/1973
233	VANUSA DE SOUZA	6	N	N	-	4	1	N	09/05/1976
234	ELUAR SANTOS DE OLIVEIRA BEZERRA	6	N	N	-	4	1	N	27/06/1976
235	JOSENILDO PINHEIRO DE CASTRO	6	N	N	-	4	1	N	11/08/1978
236	MAÍRA DE FREITAS SILVA SOUZA	6	N	N	-	4	1	N	30/06/1988
237	JULIO CESAR MACIEL DA ROCHA	6	N	N	-	4	0	N	01/07/1968
238	MARIA DE OLIVEIRA	6	N	N	-	4	0	N	19/03/1981
239	ANA BEATRIZ DOS SANTOS BRITO SOUZA	6	N	N	-	4	0	N	10/05/1996
240	PAULO CESAR DO NASCIMENTO FILHO	6	N	N	-	4	0	N	20/03/1998
241	CAROL ALVES DA SILVEIRA	6	N	N	-	4	0	N	06/03/2000



242	MAYCON PEREIRA DOS SANTOS	6	N	N	-	4	0	N	22/05/2001
243	VANESSA DA SILVA MELO DA CONCEIÇÃO	6	N	N	-	4	0	N	21/06/2001
244	TAGO VALENTIM LA REGINA	6	N	N	-	4	0	N	08/02/2002
245	RAFAEL CRUZ VIEIRA	6	N	N	-	4	0	N	30/12/2002
246	MARIA BEATRIZ FARIA DOS SANTOS	6	N	N	-	4	0	N	25/07/2003
247	LAYZA DOS SANTOS BALBINO	6	N	S	Pós-Graduação	4	1	N	27/01/1994
248	LUIZ CLAUDIO BARBOSA PEGADO	6	N	S	Pós-Graduação	4	0	N	30/11/1966
249	FABIO PEREIRA DE SOUZA	6	N	S	-	6	2	N	05/11/1983
250	WILLIAM PETERSON SOARES FERREIRA	6	N	S	-	6	0	N	28/03/1974
251	LUIZ OTAVIO SOUZA GIOSEFFI	6	N	S	-	6	0	N	12/05/1984
252	ALEX FABIANO MARTINS DA SILVA	6	N	S	-	4	2	N	04/01/1967
253	RODOLFO ASSUMPTÇÃO FERREIRA	6	N	S	-	4	0	N	23/12/1987
254	AUGUSTO DE SOUZA	6	N	S	-	4	0	N	12/06/1993
255	JULIA DE OLIVEIRA DUARTE	6	N	S	-	4	0	N	19/09/1998
256	LIVIA DE OLIVEIRA FIGUEIREDO	6	N	S	-	4	0	N	22/10/2002
257	ADRIANO JOÃO SCHMITT	5,5	S	N	Pós-Graduação	4	0	N	13/01/1966
258	RENATA DA SILVA MENDONCA SANTOS	5,5	N	N	Pós-Graduação	4	2	N	26/08/1978
259	MARIA DA CONCEIÇÃO GOMES VARELA PARREIRA	5,5	N	N	Pós-Graduação	4	2	N	09/02/1979
260	JAQUELINE MONTEIRO RIBEIRO VAZ	5,5	N	N	Pós-Graduação	4	2	N	24/11/1987
261	ROSEMARY GIL DOS SANTOS	5,5	N	N	Pós-Graduação	4	0	N	09/03/1967
262	JOSAFÁ ALVES DINIZ	5,5	N	N	Pós-Graduação	4	0	N	12/08/1967
263	ADRIANO DE SOUZA	5,5	N	N	Pós-Graduação	4	0	N	06/10/1972
264	REGINALDO RIBEIRO DOS SANTOS	5,5	N	N	Pós-Graduação	4	0	N	23/03/1973
265	PAULO VIEIRA LIMA JUNIOR	5,5	N	N	Pós-Graduação	4	0	N	29/09/1973
266	KENIA BARRETO MURY	5,5	N	N	Pós-Graduação	4	0	N	12/10/1975
267	ANDERSON BARCELOS PIMENTEL DA FONSECA	5,5	N	N	Pós-Graduação	4	0	N	14/04/1982
268	EDUARDA PORTUGAL DA COSTA	5,5	N	N	Pós-Graduação	4	0	N	05/01/1995
269	IGOR OLIVEIRA DE SOUZA	5,5	N	N	Pós-Graduação	4	0	N	19/04/1996
270	LEANDRO DE PAULA SILVA	5,5	N	N	Pós-Graduação	4	0	N	27/02/1997
271	LARISSA CRISTINE CESAR PORTELLA	5,5	N	N	Pós-Graduação	4	0	N	12/06/1999
272	PEDRO HENRIQUE BATALHA DE OLIVEIRA	5,5	N	N	Pós-Graduação	4	0	N	25/03/2000
273	FILIPPE SOUZA RANGEL	5,5	N	N	-	4	1	N	06/01/1989
274	FERNANDO DA SILVA	5,5	N	S	Pós-Graduação	4	2	N	28/02/1970
275	STEPHANIE ADRIANE BUCARDI DE OLIVEIRA RUBACK	5,5	N	S	Pós-Graduação	4	2	N	21/07/1993
276	DANIELE DE ANDRADE BOLSONI DOMINGUES	5,5	N	S	Pós-Graduação	4	1	N	13/07/1980
277	MARCELO FERREIRA FIRMINO	5,5	N	S	Pós-Graduação	4	1	N	13/01/1986
278	MAURICIO GONÇALVES CARREIRO	5,5	N	S	Pós-Graduação	4	1	N	06/06/1987
279	WILLIAM DA FONSECA RIBEIRO VIANA	5,5	N	S	Pós-Graduação	4	0	N	02/12/1982
280	AMANDA SCHOTT LIMA	5,5	N	S	Pós-Graduação	4	0	N	16/02/1988
281	FRANKLIN ELOI DA SILVA FERREIRA	5,5	N	S	Pós-Graduação	4	0	N	24/08/1989
282	LUCAS SILVA FELIX	5,5	N	S	Pós-Graduação	4	0	N	27/01/1997
283	FRANCISCO MACIEL PIRES	5,5	N	S	Pós-Graduação	4	0	N	13/07/1997
284	LUIS CARLOS FRANÇA DOS ANJOS JÚNIOR	5,5	N	S	-	4	0	N	07/04/1994
285	MARIA DA PIEDADE SOARES FONSECA	5	S	N	Pós-Graduação	0	0	N	18/09/1957
286	JORGE SERGIO TEIXEIRA	5	S	N	Pós-Graduação	0	0	N	23/04/1961
287	LUCAS CABRAL DA SILVA	5	N	N	Mestrado	0	0	N	11/07/1996
288	MARIA CAROLINA FERREIRA DO NASCIMENTO ALVES	5	N	N	Pós-Graduação	0	1	N	01/03/1984
289	JOÃO RODRIGUES DOS SANTOS	5	N	N	Pós-Graduação	0	0	N	18/04/1966
290	MAICON MEDEIROS CORDEIRO	5	N	S	Pós-Graduação	0	0	N	22/07/1997
291	RAYNARA ESCALA RIBEIRO TORRES	5	N	S	Pós-Graduação	0	0	N	07/05/1998
292	KHETLYN MEDEIROS DA SILVA	5	N	S	Pós-Graduação	0	0	N	26/04/1999
293	LARA KÁSSIA AMORIM FERREIRA	4,5	N	N	Mestrado	0	0	N	09/02/1994
294	ERIVALDO SOARES CERQUEIRA	4,5	N	N	Mestrado	0	0	N	06/03/1994
295	THIAGO MELO LOPES	4,5	N	N	Pós-Graduação	0	0	N	18/08/1992
296	LEANDRO LIMA DOS SANTOS	4,5	N	N	-	4	0	N	03/12/1991
297	JOÃO VICTOR DE SOUZA LOCATELLI	4,5	N	N	-	4	0	N	03/09/1997
298	KARYNE CORREA PACHECO	4,5	N	N	-	4	0	N	20/10/1998
299	ANNA LETICIA FILGUEIRAS DA SILVA	4,5	N	N	-	4	0	N	26/01/2001
300	HENRIQUE BARBOSA TAVARES FILHO	4,5	N	N	-	4	0	N	24/08/2001
301	VICTÓRIA MARQUES DE SOUZA	4,5	N	N	-	4	0	N	18/09/2001
302	LUIS FELIPE DE FREITAS REIS DA SILVA	4,5	N	S	-	4	1	N	21/05/1996
303	YURI CAESAR E SILVA GOMES	4,5	N	S	-	4	0	N	07/06/1989
304	BEATRIZ OLIVEIRA DA COSTA	4,5	N	S	-	4	0	N	12/09/2001
305	MARCIA APARECIDA DE SOUZA CELINO	4	S	N	-	4	0	N	06/11/1958
306	SONIA MARIA GARCIA GUIMARAES	4	S	N	-	4	0	N	02/06/1964
307	IGOR DOMINGUES ARIAS	4	N	N	Mestrado	0	0	N	03/03/1994
308	JÚLIO CEZAR DE ANDRADE SILVA	4	N	N	Mestrado	0	0	N	16/02/2001
309	ALICE SOUZA DA SILVEIRA CORDEIRO	4	N	N	-	4	2	N	21/07/1986
310	RAQUEL LIMA DA CUNHA	4	N	N	-	4	2	N	23/03/1988
311	DAVI CARVALHO TAVARES VASCONCELOS	4	N	N	-	4	2	N	03/12/1988
312	FELIPE BARRETO PAES LEME	4	N	N	-	4	1	N	27/08/1979
313	TIAGO O FIALHO	4	N	N	-	4	1	N	11/05/1982
314	RENATO SILVA DOS SANTOS	4	N	N	-	4	1	N	08/02/1988
315	PEDRO CORREIA XAVIER	4	N	N	-	4	0	S	03/09/1999
316	MARIÂNGELA BARBOSA RAMOS	4	N	N	-	4	0	N	15/08/1968
317	CAMILA FERREIRA PUREZA DE OLIVEIRA	4	N	N	-	4	0	N	11/04/1983
318	ZORA ZANUZO	4	N	N	-	4	0	N	17/03/1987
319	YAN JOBIM TOMAZONI	4	N	N	-	4	0	N	21/10/1991
320	DAMIAO VILELLA BENTO	4	N	N	-	4	0	N	07/04/1994
321	JESSICA CRISTINA DA SILVA	4	N	N	-	4	0	N	16/10/1994



322	EMMANUEL LUIZ ALVES FRANCISCO	4	N	N	-	4	0	N	22/05/1996
323	MATHEUS MORENA PORCIUNCULA	4	N	N	-	4	0	N	12/12/1996
324	JOÃO VITOR CASARES DOS SANTOS	4	N	N	-	4	0	N	24/02/1997
325	KIMBERLY GUTIERREZ MENDONÇA	4	N	N	-	4	0	N	31/10/1997
326	CAMILA NASCIMENTO DIAS	4	N	N	-	4	0	N	14/12/1997
327	PEDRO FERNANDES CALDAS	4	N	N	-	4	0	N	25/03/1998
328	MATHEUS DA COSTA FERREIRA	4	N	N	-	4	0	N	18/11/1998
329	VANDRÉ VIRGILIO FARIA	4	N	N	-	4	0	N	05/11/1999
330	CARLOS DANIEL CARDOSO KLEM	4	N	N	-	4	0	N	26/01/2000
331	KAROLAYNNE ROBERTA DOS SANTOS FERREIRA	4	N	N	-	4	0	N	21/06/2000
332	NATHALIA SENA SASSONE PERRONE	4	N	N	-	4	0	N	02/03/2001
333	RAPHAEL BARCELOS CUNHA GONÇALVES	4	N	N	-	4	0	N	11/07/2001
334	MICHELLY VIEIRA DA SILVA	4	N	S	Doutorado	0	1	N	22/06/1982
335	RODOLFO SERPA FILHO	4	N	S	-	4	2	N	27/10/1977
336	JOSE MENDES DA SILVA	4	N	S	-	4	1	S	07/01/1972
337	LUIZ ANDRÉ DE OLIVEIRA MARTINS	4	N	S	-	4	0	N	09/01/1981
338	ANGÉLICA DE S PEREIRA	4	N	S	-	4	0	N	25/11/1986
339	GABRIEL SILVA LYRA	4	N	S	-	4	0	N	22/02/1993
340	YURI ANTUNES FERREIRA	4	N	S	-	4	0	N	06/07/1993
341	LUCAS DOMINGUES TORRES DO NASCIMENTO	4	N	S	-	4	0	N	07/04/1995
342	DANIEL CONCEIÇÃO DE AVELLAR	4	N	S	-	4	0	N	31/01/1999
343	JOÃO VITOR AMARAL CAMPOS	4	N	S	-	4	0	N	02/02/2001
344	MAXUEL DAMACENO DA SILVA	3,5	N	N	Pós-Graduação	0	7	N	11/11/1979
345	FABRIZIO CASTANEDA DA SILVA	3,5	N	N	Pós-Graduação	0	4	N	26/05/1977
346	EDMA ANDRADE DAVILA	3,5	N	N	Pós-Graduação	0	2	N	12/09/1979
347	ANA CRISTINA OLIVEIRA DA SILVA CARREIRA	3,5	N	N	Pós-Graduação	0	1	N	20/12/1978
348	SERGIO IBRAHIM HORMES JUNIOR	3,5	N	N	Pós-Graduação	0	1	N	30/06/1981
349	JULIO CESAR ALVARENGA CALISTO	3,5	N	N	Pós-Graduação	0	0	N	19/09/1967
350	AYLA AZEVEDO CALISTO	3,5	N	N	Pós-Graduação	0	0	N	29/01/1991
351	ALINE RODRIGUES CARVALHO	3,5	N	N	Pós-Graduação	0	0	N	28/02/1991
352	BRUNO AMARAL OLIVEIRA	3,5	N	N	Pós-Graduação	0	0	N	05/08/1992
353	CRISTIANO DA SILVA ANTUNES	3,5	N	S	Pós-Graduação	0	3	N	23/12/1982
354	GILCELIO SOARES FRANCISCO	3,5	N	S	Pós-Graduação	0	2	N	17/08/1987
355	CAROLINE VITORINO LEAL	3,5	N	S	Pós-Graduação	0	1	N	02/07/1992
356	LUCAS NONATO SANTOS DA SILVA	3,5	N	S	Pós-Graduação	0	0	N	10/09/1998
357	PEDRO HENRIQUE BARBOZA RUAS DE ASSIS	3,5	N	S	Pós-Graduação	0	0	N	20/05/2000
358	WANDERLEY MACIEL DA SILVA	3	S	S	Pós-Graduação	0	0	N	29/09/1959
359	ARTUR SILVA LINS	3	N	N	Mestrado	0	0	N	21/03/1992
360	DANDARA ABREU GUIMARAES	3	N	N	Mestrado	0	0	N	21/04/1996
361	MARCOS OSEAN DOS SANTOS GOMES DE LIMA	3	N	N	Mestrado	0	0	N	14/09/1996
362	CAROLINA MACHADO DOS SANTOS	3	N	N	Mestrado	0	0	N	07/11/1998
363	MONICA ALVES FERREIRA NATALINO	3	N	N	Pós-Graduação	0	444	N	03/03/1970
364	JÉSSICA BEATRIZ GOMES DE LIMA	3	N	N	Pós-Graduação	0	2	N	25/06/1996
365	ANDERSON PORTO	3	N	N	Pós-Graduação	0	1	N	05/01/1977
366	JOYCE DO NASCIMENTO SILVA	3	N	N	Pós-Graduação	0	0	N	16/09/1998
367	MARCOS EMANUEL SILVA GOMES	3	N	N	Pós-Graduação	0	0	N	14/03/2000
368	MARCUS VINICIUS SANTOS COSTA	3	N	N	Pós-Graduação	0	0	N	28/02/2001
369	EDUARDO CRUZ DE LIMA	3	N	S	Pós-Graduação	0	2	N	03/11/1974
370	JOSÉ CARLOS FERREIRA	2	S	N	Pós-Graduação	0	3	N	23/10/1964
371	FLAVIA RODRIGUES RIBEIRO VAZ	2	N	N	-	0	2	N	17/09/1980
372	FELIPE FERREIRA RAMOS	2	N	N	-	0	1	N	20/12/1986
373	ISAAC DOS REIS TORQUATO DA SILVA	2	N	N	-	0	1	N	01/11/1999
374	PEDRO PAULO DE OLIVEIRA DA CRUZ	2	N	N	-	0	0	N	26/03/1966
375	FABIO VICENTE FIGUEIREDO	2	N	N	-	0	0	N	19/10/1969
376	SILVIA NUNES DOS SANTOS DA SILVA	2	N	N	-	0	0	N	14/07/1975
377	BRUNO FARIAS LOBATO	2	N	N	-	0	0	N	18/07/1995
378	ELIZAMA DA SILVA MAURÍCIO	2	N	N	-	0	0	N	10/10/1997
379	LUCAS DE MELO SOUZA	2	N	N	-	0	0	N	26/07/1998
380	LIVIA DO ESPÍRITO SANTO DE CARVALHO	2	N	N	-	0	0	N	12/07/2001
381	RAFAEL NOGUEIRA TRÁPAGA	2	N	N	-	0	0	N	16/07/2002
382	KLARA MONTEIRO OLIVEIRA	2	N	N	-	0	0	N	09/05/2004
383	RICARDO ANTONIO XAVIER CARDOZO	2	N	S	-	0	1	N	21/11/1975
384	KELLI CRISTINA DA SILVA CRAVO	2	N	S	-	0	1	N	02/06/1977
385	CARLOS ALBERTO DA SILVA SANTOS	2	N	S	-	0	1	N	21/03/1989
386	FELIPE ROCHA PERIN	2	N	S	-	0	0	N	16/09/1994



387	JOÃO PEDRO NASCIMENTO PAMPLONA	2	N	S	-	0	0	N	05/02/2000
388	JORGE LUIZ VELLOSO FEIJO	1,5	S	N	Pós-Graduação	0	0	N	04/09/1962
389	ALEXANDRE TADEU DA SILVA AMORIM	1,5	N	N	Pós-Graduação	0	2	N	27/10/1977
390	GENAINA CAETANO AZEVEDO	1,5	N	N	Pós-Graduação	0	2	N	04/07/1980
391	IZABEL CRISTINA DO NASCIMENTO LIMA	1,5	N	N	Pós-Graduação	0	2	N	01/10/1985
392	VANESSA OLIVEIRA DA SILVA	1,5	N	N	Pós-Graduação	0	2	N	13/11/1992
393	JORGE IPOJUCAN DA COSTA PINTO JUNIOR	1,5	N	N	Pós-Graduação	0	1	N	23/01/1980
394	ROSEMERE DAS DORES ANACLETO	1,5	N	N	Pós-Graduação	0	1	N	06/06/1981
395	ROSELI MARIA DA SILVA	1,5	N	N	Pós-Graduação	0	0	S	01/03/1980
396	VALDIRENE SIONARA RIBEIRO	1,5	N	N	Pós-Graduação	0	0	N	18/10/1976
397	EDUARDO ARAUJO TORRES	1,5	N	N	Pós-Graduação	0	0	N	28/05/1995
398	ÉRICKA DELMIRO DOS SANTOS	1,5	N	N	Pós-Graduação	0	0	N	19/07/1997
399	IGOR DA SILVA SANTOS	1,5	N	N	Pós-Graduação	0	0	N	19/08/1997
400	ENOCK DO NASCIMENTO NATIVIDADE	1,5	N	N	-	0	176	N	30/01/1976
401	FABIO LEAL VALENTIM	1,5	N	N	-	0	0	N	10/09/1980
402	RENAN DUTRA DA SILVA LEITE	1,5	N	N	-	0	0	N	21/04/1996
403	MARIA PAULA MOREIRA PIMENTEL BERNARDES	1,5	N	N	-	0	0	N	25/08/1998
404	EDISON LEONARDO DUARTE BIANACRDINE	1,5	N	S	Pós-Graduação	0	1	N	01/04/1976
405	CARLOS ALBERTO DOS REIS SILVA	1,5	N	S	Pós-Graduação	0	1	N	27/05/1980
406	CLAUDIO ALBERTO MARTINS	1,5	N	S	Pós-Graduação	0	0	N	28/12/1968
407	RENATA CASSEMIRO DE SIFRONIO	1,5	N	S	-	0	0	N	28/12/1979
408	SIDNEY PENIDO CALADO	1	N	N	-	0	0	N	27/03/1990
409	JESSICA SILVA DE OLIVEIRA	1	N	S	-	0	0	N	19/02/2000
410	JOAO PEDRO RODRIGUES BARBOSA	0,5	N	N	-	0	0	N	15/09/1997
411	GABRIEL VIANA DE SOUZA	0,5	N	N	-	0	0	N	11/08/2001
412	JOSÉ CARLOS VIEIRA DA SILVA	0	S	N	-	0	1	N	28/06/1954
413	CRISTINA CARRATI ARAÚJO FERREIRA	0	N	N	-	0	3	N	21/05/1969
414	GABRIELA DA COSTA FONSECA	0	N	N	-	0	3	N	02/05/1995
415	LUCIRÊNIO DE ALMEIDA	0	N	N	-	0	1	N	18/09/1972
416	WALLISON DE SOUZA LIMA	0	N	N	-	0	1	N	23/02/1978
417	ALINE MIRANDA DA SILVA	0	N	N	-	0	1	N	04/09/1980
418	TAMARA SASSE COELHO	0	N	N	-	0	1	N	26/10/1988
419	JOELMA CHAGA GODOY	0	N	N	-	0	1	N	01/01/1990
420	VICTOR GOMES DOS SANTOS CARVALHO	0	N	N	-	0	1	N	19/01/1992
421	KARINE DUARTE PEREIRA	0	N	N	-	0	1	N	09/09/1997
422	SANDRA MARIA DE OLIVEIRA	0	N	N	-	0	0	N	18/11/1968
423	MARA NÚBIA ARAÚJO TEIXEIRA	0	N	N	-	0	0	N	05/11/1969
424	RAFAEL FERNANDES OLIVEIRA GOMES	0	N	N	-	0	0	N	20/11/1982
425	AMANDA MARINHO DOS SANTOS	0	N	N	-	0	0	N	23/02/1986
426	ETIENE PASSOS DOS SANTOS	0	N	N	-	0	0	N	28/06/1986
427	WELLINGTON BATISTA DE SOUZA	0	N	N	-	0	0	N	21/08/1986
428	NISSEY DE LIMA PALMEIRA	0	N	N	-	0	0	N	09/12/1987
429	ABNNER FELISBERTO DA SILVA CANDIDO	0	N	N	-	0	0	N	16/12/1990
430	RODRIGO SOARES DE DEUS	0	N	N	-	0	0	N	31/05/1991
431	PAULA MARCHON MARIANO MAGESKI	0	N	N	-	0	0	N	26/08/1994
432	GUSTAVO NUNES DA SILVA	0	N	N	-	0	0	N	16/08/1996
433	IAN PABLO FURTADO GOULART DA SILVEIRA	0	N	N	-	0	0	N	03/12/1996
434	AMANDA DUARTE DE OLIVEIRA	0	N	N	-	0	0	N	21/02/1997
435	JOAO PEDRO SANTOS JANNUZZI	0	N	N	-	0	0	N	18/07/2000
436	ANTONIO DE LIMA PEREIRA	0	N	N	-	0	0	N	27/09/2000
437	MARIA BETÂNIA DOMINGOS DA SILVA MOREIRA	0	N	N	-	0	0	N	21/01/2001
438	IGOR DIAS PESSANHA	0	N	N	-	0	0	N	19/05/2001
439	LIVIAN COELHO FERNANDES	0	N	N	-	0	0	N	26/12/2001
440	LIVIA MARINS DE SOUZA	0	N	N	-	0	0	N	02/01/2002
441	BIANCA NASCIMENTO DE AREDE	0	N	N	-	0	0	N	12/06/2003
442	PATRICK ALVES LEITE	0	N	N	-	0	0	N	29/09/2003
443	LUÍS EDUARDO DE OLIVEIRA	0	N	S	-	0	2	S	20/03/1982
444	LEANDRO FIGUEIREDO SOARES	0	N	S	-	0	2	N	29/08/1982
445	WANDER LOPES DE OLIVEIRA	0	N	S	-	0	0	S	14/05/1972
446	IZABEL CRISTINA MARQUES SARAIVA	0	N	S	-	0	0	N	29/03/1976
447	ANA CAROLINA ROCHA DE ARAGÃO	0	N	S	-	0	0	N	04/06/1982
448	SHARA SILVA DE BARROS SEREJO	0	N	S	-	0	0	N	29/04/1996
449	VICTOR HUGO DE ALMEIDA BARROS DOMINGUES	0	N	S	-	0	0	N	29/10/1998
450	INGRID SÉRVULO MARCELO	0	N	S	-	0	0	N	27/09/1999

PESSOA COM DEFICIÊNCIA**CLASSIFICAÇÃO PRELIMINAR PROFESSOR II - HISTÓRIA**

Aos resultados já estão aplicados os critérios de desempate, de acordo com o item 6.9 do referido Edital

Nº	NOME	PONTUAÇÃO TOTAL	MAIOR DE 60 ANOS	TRABALHO FORMAL	MAIOR FORMAÇÃO ACADÊMICA	MAIOR EXPERIÊNCIA PROFISSIONAL	DEPENDENTES	EXERCEU FUNÇÃO DE JURADO	NASCIMENTO
1	ERON SANTOS PEREIRA	14	N	N	Mestrado	6	0	N	23/02/1992
2	OLAIR DUARTE SANTOS	13,5	N	N	Pós-Graduação	10	0	N	11/05/1970
3	LUIZ FERNANDO DA SILVA SIQUEIRA	11	N	N	Pós-Graduação	6	0	N	03/11/1975
4	LUCIANO GOMES DA SILVA	9	N	N	Pós-Graduação	4	1	N	23/01/1976
5	AMAURILIO FERREIRA BARBOSA	7,5	S	N	Pós-Graduação	4	2	S	06/12/1957
6	STEVÃO PEDRO OLIVEIRA DANTAS	7,5	N	N	Pós-Graduação	4	1	N	17/03/1997
7	PABLO MAGATON MENDES	7,5	N	S	Pós-Graduação	6	0	N	31/03/1993

8	RENATO VALDEREZ SILVA SANTOS	6	N	S	-	4	1	N	31/01/1985
9	ANTONIO ALTAY DA SILVA PEREIRA	5,5	N	N	Pós-Graduação	4	2	N	22/01/1975
10	JEFFERSON DEIRO VERISSIMO	5,5	N	S	Pós-Graduação	4	0	N	17/10/1983
11	HUMBERTO ALVES DE QUEIROZ	5	N	N	Mestrado	0	1	N	05/04/1974
12	CRISTIANE GOMES	5	N	S	Pós-Graduação	0	0	N	29/04/1981
13	DAYANA MONTEIRO GOMES	4,5	N	N	Pós-Graduação	0	1	N	03/11/1990
14	ISABEL CRISTINA DE SIQUEIRA FRANCA PINCANI	4	N	S	-	4	247	N	06/06/1981
15	JANAINA PEREIRA DD SOUZA	4	N	S	-	4	2	N	10/06/1977
16	ILCIO LOPES NASCIMENTO	3	N	N	Pós-Graduação	0	1	N	20/04/1977
17	LUCIANO RODRIGO DE SOUZA CUSTODIO	3	N	S	Pós-Graduação	0	4	N	25/09/1981
18	INGRID MARIA CATHERINGER VIANA	0	N	N	-	0	0	N	11/10/1985

CLASSIFICAÇÃO PRELIMINAR PROFESSOR II - INGLÊS

Aos resultados já estão aplicados os critérios de desempate, de acordo com o item 6.9 do referido Edital

Nº	NOME	PONTUAÇÃO TOTAL	MAIOR DE 60 ANOS	TRABALHO FORMAL	MAIOR FORMAÇÃO ACADÊMICA	MAIOR EXPERIÊNCIA PROFISSIONAL	DEPENDENTES	EXERCEU FUNÇÃO DE JURADO	NASCIMENTO
1	MARIA CRISTINA CARMO DE ALMEIDA	15	S	S	Pós-Graduação	10	0	N	24/07/1964
2	MARCELO PEREIRA MARTINS	15	N	N	Mestrado	10	0	N	05/05/1968
3	GLEICE DE CASTILHO FONSECA CORRÊA	15	N	N	Pós-Graduação	10	1	N	02/07/1974
4	MARIA DA CONCEIÇÃO GOMES LOPES	15	N	N	Pós-Graduação	10	0	N	15/08/1971
5	LUANA MARCONDES ALVES DO AMARAL FERREIRA	15	N	S	Pós-Graduação	10	2	N	14/04/1981
6	MARCIA DA CONCEIÇÃO PEREIRA	15	N	S	Pós-Graduação	10	0	N	21/11/1973
7	MARIA DO CARMO GOMES RODRIGUES	13,5	S	N	Pós-Graduação	10	0	N	08/05/1953
8	IVONETE ANNA DAMASCENO SIMÕES	13,5	S	S	Pós-Graduação	10	0	N	04/09/1956
9	SANDRA REGINA DE CARVALHO COSTA	13,5	S	S	Pós-Graduação	10	0	N	20/10/1962
10	SANDRA RAMOS ALEIXO	13,5	S	N	Pós-Graduação	10	0	N	21/02/1965
11	ZULMIRA NOVAES	13,5	N	N	Pós-Graduação	10	2	N	15/01/1970
12	SIMONE DA COSTA RODRIGUES	13,5	N	N	Pós-Graduação	10	0	N	19/12/1973
13	PAULO CESAR RISSO DE SOUZA	13,5	N	S	Pós-Graduação	10	2	N	05/10/1968
14	PATRICIA SAMPAIO PEREIRA	13,5	N	S	Pós-Graduação	10	0	N	14/02/1972
15	JOSÉ DOMINGOS PEREIRA DE SOUZA	13,5	N	S	Pós-Graduação	10	0	N	18/02/1977
16	CRISTIANE BACELAR REBEL PINTO	13	S	N	Pós-Graduação	8	2	N	28/04/1964
17	PATRICIA SENA DA SILVA	13	N	N	Pós-Graduação	8	0	N	10/04/1977
18	THAMIRIS CRUZ SILVA	13	N	N	Pós-Graduação	8	0	N	16/07/1992
19	DANKA GRANJA VASCONCELOS TERRA	13	N	S	Pós-Graduação	10	1	N	09/03/1988
20	JALINE DE ALMEIDA CORRÊA	13	N	S	Pós-Graduação	8	0	N	01/03/1984
21	ANTONIO MARDO MARQUES MOREIRA	13	N	S	Pós-Graduação	8	0	N	18/11/1986
22	BEATRIZ LOPES DE SOUZA COSTA	13	N	S	Pós-Graduação	8	0	N	30/10/1991
23	ALINE DE SOUZA SILVEIRA	12,5	N	S	Pós-Graduação	10	0	N	27/03/1979
24	KATIA LIMA CARDOSO	12,5	N	S	Pós-Graduação	8	0	N	11/08/1967
25	CLAUDIA MARCIA NASCIMENTO SA ALMEIDA	12	S	N	Pós-Graduação	10	0	N	22/11/1965
26	ALAN REIS DA SILVA	12	N	S	Pós-Graduação	10	1	N	10/04/1982
27	ANA MARIA DA COSTA LUGÃO	11,5	S	N	Pós-Graduação	8	0	N	15/10/1961
28	SABRINA BIANCO BARBOSA	11,5	N	N	Pós-Graduação	10	1	N	18/03/1979
29	EVERALDO ANDRADE DA SILVA BORGES	11,5	N	N	Pós-Graduação	8	1	N	15/02/1975
30	SUZANA DIAS DE CASTRO MARQUES	11,5	N	N	Pós-Graduação	8	1	N	03/05/1993
31	RENATA THOMAZ PINHEIRO	11,5	N	S	Pós-Graduação	10	2	N	17/12/1980
32	LEONARDO CARNEIRO CHRYSÓSTOMO	11,5	N	S	Pós-Graduação	10	1	N	04/01/1988
33	VITOR ANTONIO FERREIRA MATOSO	11,5	N	S	Pós-Graduação	8	2	N	04/03/1986
34	MARIA HELENA CORREIA VIEIRA	11,5	N	S	Pós-Graduação	8	1	N	08/04/1968
35	MILAGROS MARTINS NOVAS	11,5	N	S	Pós-Graduação	8	1	N	24/07/1975
36	CAMILA CORREA FERREIRA MONTEIRO	11,5	N	S	Pós-Graduação	8	1	N	16/01/1981
37	GABRIELA DA SILVEIRA PEÇANHA	11,5	N	S	Pós-Graduação	8	0	N	31/03/1975
38	LIDIANE CINTIA COSTA GOMES DA SILVA	11,5	N	S	Pós-Graduação	8	0	N	14/08/1990
39	ROSALINE CRISTINE AZEVEDO PINTO	11,5	N	S	-	10	2	N	30/09/1985
40	ANTONIO EDUARDO CAMILLO	11	S	S	Pós-Graduação	8	1	N	30/05/1963
41	CARLA CRISTINA SANT ANA RIBEIRO	11	N	N	Pós-Graduação	6	0	N	03/12/1977
42	LARISSA BORGES DA SILVA	11	N	S	Pós-Graduação	8	0	N	21/06/1995
43	HELOISA TINOCO RABELO	11	N	S	Pós-Graduação	6	0	N	10/05/1995
44	ANDREZA GRANATA DE ANDRADE OLIVEIRA AMARAL	11	N	S	Pós-Graduação	6	0	N	07/08/1999
45	CARLA DE ALMEIDA SILVA FORTINI	10,5	N	N	Mestrado	6	1	N	25/10/1980
46	CLAUDIO LUIZ LOPES DA SILVA	10	S	N	-	10	0	N	10/08/1965
47	MARCIA MATA DAS CHAGAS	10	N	N	-	8	0	N	24/01/1968
48	PATRICIA MEDEIROS DE OLIVEIRA	10	N	N	-	8	0	N	20/01/1980
49	FRANCIMARA LOPES DOS SANTOS	10	N	S	-	10	2	N	15/11/1990
50	AGATA RIBEIRO	10	N	S	-	10	1	N	09/01/1987
51	LUIZ ANTONIO DA SILVA	10	N	S	-	8	1	N	25/08/1970
52	THATIANA DA SILVA FREIRE	9,5	S	S	Pós-Graduação	8	1	N	14/11/1078
53	JESSICA RODRIGUES ESTEVES LIMA	9,5	N	N	Pós-Graduação	8	2	N	09/06/1992
54	MARTHA SOARES MENDES	9,5	N	N	Pós-Graduação	8	0	N	15/01/1970
55	MATEUS ROMANO RANGEL	9,5	N	N	Pós-Graduação	8	0	N	10/05/1983
56	ELIANE INÊS BIENSFELD OLIVEIRA	9,5	N	N	Pós-Graduação	6	1	N	23/02/1978
57	ROBERTA MARIA DE MORAIS SILVA SUETH	9,5	N	S	Pós-Graduação	6	1	N	30/10/1981
58	LAURA ROSA MAGALHAES	9,5	N	S	Pós-Graduação	6	1	N	22/10/1990
59	ANA ELISA CARNEIRO CHRY	9,5	N	S	-	8	2	N	18/11/1983
60	DALVA DONIZETI RIBEIRO	9	N	N	Pós-Graduação	6	0	N	16/11/1972
61	DANIELE ALMEIDA DA SILVA	9	N	N	Pós-Graduação	4	0	N	04/01/1980



62	MAURO DE FREITAS JOSÉ	9	N	N	Pós-Graduação	4	0	N	30/05/1992
63	IZABELA GUIMARÃES DE BELO	9	N	N	Pós-Graduação	4	0	N	05/02/2002
64	CLAYSON DA COSTA FIGUEIRA	9	N	S	Pós-Graduação	4	1	N	28/04/1979
65	JOSÉ AUGUSTO SANTOS DE CASTRO	9	N	S	Pós-Graduação	4	0	N	05/09/1975
66	FELIPE SCAVONE FERNANDES PEREIRA	9	N	S	Pós-Graduação	4	0	N	10/09/1981
67	JOANDRE BARBOSA MADEIRA DA SILVA	9	N	S	Pós-Graduação	4	0	N	05/03/1991
68	MICHELLE CARDOSO TEODORO CABRAL	8,5	N	S	Pós-Graduação	6	2	N	06/09/1988
69	MÔNICA FREITAS DE PONTES	8	N	N	-	8	0	N	18/01/1988
70	PAMELA DAUDT RAMOS DO NASCIMENTO	8	N	N	-	6	0	N	08/06/1984
71	ANDRESSA RODRIGUES SANDRI MEDEIROS	8	N	S	Pós-Graduação	6	0	N	16/02/1993
72	URSULLA BIANCA SALES DANTAS	8	N	S	-	8	0	N	07/06/1978
73	GISELLE MIGUEIS DE OLIVEIRA	8	N	S	-	6	3	N	14/09/1979
74	NICKOLAS ENNES LINHARES	8	N	S	-	6	1	N	19/07/2000
75	ERIC SULLIVAN DA SILVA MORAES	8	N	S	-	6	0	N	07/02/2002
76	ZULEIKA RIBEIRO FALCÃO SANTOS	7,5	S	S	Pós-Graduação	6	0	N	21/08/1961
77	CAROLINA ALMEIDA MOTA MANHAES	7,5	N	N	Pós-Graduação	6	1	N	24/02/1984
78	CLAUDIA SANTANA RIBEIRO DA SILVA FARIAS	7,5	N	N	Pós-Graduação	4	10	N	01/02/1995
79	GLAUCIA APICELLO FIUZA	7,5	N	N	Pós-Graduação	4	0	N	17/10/1983
80	LUCIANA LUIZ AZEVEDO DA SILVA PANESI	7,5	N	S	Pós-Graduação	6	2	N	30/08/1985
81	JESSICA DOMINGUES VICENTE MOREIRA CRUZ	7,5	N	S	Pós-Graduação	6	0	N	23/12/1985
82	PAULO HOTAVIO ARAUJO SOUZA	7,5	N	S	Pós-Graduação	4	2	S	31/12/1997
83	SHANA ALMEIDA DUMARD	7,5	N	S	Pós-Graduação	4	1	N	02/12/1983
84	WICTORIA ELOISA SILVA TEIXEIRA	7,5	N	S	Pós-Graduação	4	0	N	14/07/1999
85	GILBENE RIBEIRO MEEKER	7	N	N	Pós-Graduação	4	3	N	22/06/1975
86	JUAREZ DE JESUS RODRIGUES	7	N	N	Pós-Graduação	4	0	N	21/03/1986
87	CAMILLA RAMOS DANTAS DO NASCIMENTO	7	N	S	Pós-Graduação	4	1	N	06/06/1997
88	RAUL GONÇALVES LEITE	7	N	S	Pós-Graduação	4	0	N	09/10/1994
89	JOVITA VELASCO FAGUNDES	6	S	S	-	6	0	N	24/09/1957
90	CIBELY ARAUJO FELIX DE SOUZA	6	N	N	-	4	0	N	24/04/1985
91	VICTOR SOARES LOPES	6	N	N	-	4	0	N	20/08/1999
92	THALITA LIRIO DO NASCIMENTO	6	N	N	-	4	0	N	14/10/2000
93	JOSÉ JORGE DE CARVALHO JUNIOR	6	N	S	Pós-Graduação	4	0	N	10/07/1984
94	VALDINEIA DE OLIVEIRA VIEIRA	6	N	S	-	6	2	N	16/12/1980
95	ANDREA F. DA COSTA FERIGUETTI	6	N	S	-	6	2	N	14/08/1982
96	MARCUS VINICIUS RODRIGUES GARCIA	6	N	S	-	6	0	N	21/06/1995
97	ANA CLARA MACHADO BOUCINHA	6	N	S	-	6	0	N	23/04/1996
98	RAIZA SALES OLIVEIRA	6	N	S	-	4	0	N	01/09/2000
99	MATHEUS SANTOS BANDEIRA	6	N	S	-	4	0	N	11/01/2001
100	CLEUBIA MARZIA RANGEL BARBOZA	5,5	S	S	Pós-Graduação	4	0	N	13/03/1964
101	HELVIS PEREIRA LIMA	5,5	N	N	Pós-Graduação	4	1	N	23/03/1980
102	JESSICA ALMEIDA BARROSO	5,5	N	N	Pós-Graduação	4	0	N	06/08/1996
103	JOAO VITOR REZENDE CAFIERO	5,5	N	N	-	4	0	N	15/01/1998
104	RENATA JESUS DE AMORIM COSTA	5,5	N	S	Pós-Graduação	4	0	N	25/01/1973
105	LIZIA MALTER DA SILVA DOS REIS CARVALHO	5,5	N	S	Pós-Graduação	4	0	N	23/03/1985
106	DIOGO DOS SANTOS POLYCARPO	5,5	N	S	Pós-Graduação	4	0	N	28/08/1987
107	LIA COELHO DO ESPIRITO SANTO TUPAN	5,5	N	S	Pós-Graduação	4	0	N	26/07/1999
108	CELINE ESTHER MEDEIROS SANTANA	5,5	N	S	Pós-Graduação	4	0	N	04/12/1999
109	JULIANA AZEVEDO TRINDADE	5	N	S	-	4	1	N	20/03/1984
110	ANDERSON AQUINO DE MOURA	5	N	S	-	4	0	S	25/07/1997
111	EDSON GALANTE GUEDES	4	N	N	-	4	3	N	16/11/1969
112	VERÔNICA DA COSTA VALIANTE	4	N	N	-	4	2	N	06/12/1975
113	ROBSON MEDEIROS DE OLIVEIRA	4	N	N	-	4	1	N	16/09/1984
114	VANESSA DE MAGALHÃES RODRIGUES	4	N	N	-	4	0	N	17/06/1981
115	CRISTIANE PEREIRA MORALES	4	N	S	-	4	0	N	13/08/1977
116	YASMIN SANTOS DE ALMEIDA BARBOSA	4	N	S	-	4	0	N	16/02/1995
117	STEPHANIE BARRADAS FREITAS	4	N	S	-	4	0	N	27/10/1997
118	LEONARDO BERNARDES DA CUNHA SILVA	4	N	S	-	4	0	N	26/10/1998
119	ANA CAROLINA SONDY DE MOURA	4	N	S	-	4	0	N	28/11/1998
120	THALES DIAS VALENÇA	4	N	S	-	4	0	N	20/02/2000
121	YANG TAVARES DO NASCIMENTO TORRES HARDUIM FRANCO	4	N	S	-	4	0	N	18/09/2002
122	ZAQUEU MONTEIRO BAZANI	3,5	N	N	Pós-Graduação	0	0	N	07/12/1988
123	VALDINEIA DOS SANTOS	3,5	N	S	Pós-Graduação	0	0	N	20/09/1977
124	MIGUEL ARCANJO DA SILVA	1,5	N	S	Pós-Graduação	0	1	S	04/03/1980
125	ALEXIA DE LIMA COUTINHO SOARES	1,5	N	S	-	0	0	N	01/07/2000
126	MARCELA DA SILVA ARAÚJO	0	S	N	-	0	0	N	27/12/1964
127	RICHARD GUILHERME ALVES DA SILVA	0	N	N	-	0	0	N	14/03/2001
128	LIVIA SIQUEIRA DO NASCIMENTO MATHEUS	0	N	S	-	0	1	N	04/05/1978
129	GABRIELA MENDES NUNES	0	N	S	-	0	0	N	16/09/1993

PESSOA COM DEFICIÊNCIA

CLASSIFICAÇÃO PRELIMINAR PROFESSOR II - INGLÊS

Aos resultados já estão aplicados os critérios de desempate, de acordo com o item 6.9 do referido Edital

Nº	NOME	PONTUAÇÃO TOTAL	MAIOR DE 60 ANOS	TRABALHO FORMAL	MAIOR FORMAÇÃO ACADÊMICA	MAIOR EXPERIÊNCIA PROFISSIONAL	DEPENDENTES	EXERCEU FUNÇÃO DE JURADO	NASCIMENTO
1	GABRIELLA SILVA SERPA DOS SANTOS	11,5	N	N	Pós-Graduação	8	0	N	26/12/2003
2	OCTAVIO DO VALE SOARES	11,5	N	S	Pós-Graduação	8	0	N	23/05/1986
3	DAYANE DA SILVA JARDIM ANTUNES	9,5	N	S	Pós-Graduação	8	1	N	30/09/1981



4	ANDRÉ DE SOUZA LIMA	7	N	N	Pós-Graduação	4	2	N	27/07/1976
---	---------------------	---	---	---	---------------	---	---	---	------------

CLASSIFICAÇÃO PRELIMINAR PROFESSOR II - MATEMÁTICA

Aos resultados já estão aplicados os critérios de desempate, de acordo com o item 6.9 do referido Edital

Nº	NOME	PONTUAÇÃO TOTAL	MAIOR DE 60 ANOS	TRABALHO FORMAL	MAIOR FORMAÇÃO ACADÊMICA	MAIOR EXPERIÊNCIA PROFISSIONAL	DEPENDENTES	EXERCEU FUNÇÃO DE JURADO	NASCIMENTO
1	RUBENS SAVIANO	22	S	S	Doutorado	10	1	N	18/11/1963
2	ANA PAULA SOARES MUNIZ	22	N	S	Doutorado	10	1	N	17/02/1976
3	SANDRA MARIA SCHROETTER	19,5	N	S	Doutorado	8	1	N	10/08/1972
4	ELLEN CONCEIÇÃO TEIXEIRA DE MATOS	18,5	N	N	Doutorado	8	0	S	18/08/1977
5	SANDRA CURTY PISCITELLI	18	N	N	Mestrado	10	1	N	13/11/1968
6	MURILO DE ALMEIDA SANTOS	18	N	S	Mestrado	10	1	N	30/03/1982
7	MARCIO DE CASTRO ALHADAS	17,5	N	S	Mestrado	10	1	N	03/01/1975
8	PEDRO PAULO SOUZA DEBOSSAM	16,5	N	S	Mestrado	10	0	N	27/06/1990
9	RODRIGO CARLETO DA SILVEIRA	16	N	N	Mestrado	8	1	N	05/07/1980
10	ANA PAULA SOARES MUNIZ	16	N	S	Doutorado	10	1	N	17/02/1976
11	ANDRÉ GOMES BARROS	16	N	S	Doutorado	4	1	N	09/05/1978
12	FABIO LUIZ DA CONCEIÇÃO	16	N	S	Mestrado	8	0	N	23/06/1978
13	ROOSEVELT BRAZ SILVEIRA	15	S	N	Pós-Graduação	10	1	N	29/05/1959
14	JOSÉ CARLOS DA SILVA	15	S	N	Pós-Graduação	10	0	N	12/10/1959
15	JOSE FRANCISCO DE SOUZA	15	S	N	Pós-Graduação	10	0	N	08/03/1961
16	SONIA MARIA PEREIRA BARBOSA LIMA	15	S	S	Pós-Graduação	10	3	N	10/11/1963
17	JULIANA SANCHES CUSTODIO	15	N	N	Pós-Graduação	10	0	N	17/07/1982
18	ELIEZER BREVES DA SILVA	15	N	N	Pós-Graduação	10	0	N	19/11/9172
19	HERBERT RIBEIRO BARROS	15	N	S	Mestrado	10	0	N	14/08/1978
20	MARCELLA DE ANDRADE CARDOSO BACELAR	15	N	S	Pós-Graduação	10	2	N	01/03/1983
21	MARCOS IZIDRO MONTEIRO	15	N	S	Pós-Graduação	10	1	N	24/03/1990
22	LUIZ CLÁUDIO FERNANDES ROCHA	15	N	S	Pós-Graduação	10	0	N	02/06/1969
23	ELAINE FERNANDES DE MORAES	15	N	S	Pós-Graduação	10	0	N	04/06/1977
24	DANIEL SILVA DE OLIVEIRA	14,5	N	N	Doutorado	4	2	N	19/10/1990
25	LUCIANO DOS SANTOS	14	N	N	Mestrado	8	3	N	19/01/1975
26	RAMIRES DA SILVA TEIXEIRA	14	N	S	Pós-Graduação	10	0	N	11/11/1976
27	JOSÉ NATALINO DE SOUZA MOREIRA	13,5	S	S	Pós-Graduação	10	0	N	24/12/1958
28	JOÃO BATISTA GOULART DE OLIVEIRA	13,5	S	S	Pós-Graduação	10	0	N	24/06/1959
29	OSVALDO LUIZ SILVA	13,5	S	N	Pós-Graduação	10	1	N	05/03/1963
30	FERNANDA FIGUEIREDO DE OLIVEIRA FREIRE	13,5	N	N	Pós-Graduação	10	2	N	11/04/1973
31	MARIA DAS GRAÇAS CEZAR DA SILVA SILVA	13,5	N	N	Pós-Graduação	10	1	N	01/08/1968
32	PATRICIA MEDEIROS DA SILVA	13,5	N	N	Pós-Graduação	10	1	N	14/04/1972
33	LUCIANO RODRIGUES DA SILVA	13,5	N	N	Pós-Graduação	10	1	N	28/07/1972
34	SIMONE FERNANDES CARNEIRO	13,5	N	N	Pós-Graduação	10	0	N	05/09/1971
35	DANIELLE DE SOUZA PEREIRA NEVES	13,5	N	N	Pós-Graduação	10	0	N	20/11/1974
36	CLAUDIO FELICIANO	13,5	N	S	Pós-Graduação	10	3	N	28/07/1968
37	AMANDA SANTANA LEMOS	13,5	N	S	Pós-Graduação	10	2	N	27/10/1982
38	VALDELIR ANTUNES DOS SANTOS	13,5	N	S	Pós-Graduação	10	1	N	20/07/1967
39	RACHEL BARBOSA DAS CHAGAS	13,5	N	S	Pós-Graduação	10	1	N	10/06/1983
40	MARCELO LINHARES DOS SANTOS	13,5	N	S	Pós-Graduação	10	0	N	07/08/1968
41	SAYONARA DA SILVA HIPOLITO	13,5	N	S	Pós-Graduação	10	0	N	28/11/1972
42	SANDRA FEIJO	13,5	N	S	Pós-Graduação	10	0	N	02/03/1975
43	CARLA BOTELHO GOMES	13,5	N	S	Pós-Graduação	10	0	N	13/08/1975
44	LEANDRO DE BARCELLOS SANTOS	13,5	N	S	Pós-Graduação	10	0	N	16/02/1985
45	MARCELO ABRAHÃO DE MATTOS	13	S	N	Pós-Graduação	10	0	N	30/11/1962
46	VINICIUS MAGNO DE OLIVEIRA COELHO	13	N	N	Doutorado	4	1	N	18/11/1990
47	MONICA MOREIRA BARROS	13	N	N	Mestrado	10	0	N	24/10/1968
48	MARIA NUNES DA CONCEIÇÃO DOS SANTOS	13	N	N	Pós-Graduação	10	2	N	02/03/1977
49	WANESSA BARROS NOGUEIRA	13	N	N	Pós-Graduação	10	2	N	01/04/1980
50	SIMONE XAVIER SAMPAIO LIMA	13	N	N	Pós-Graduação	8	0	N	07/02/1967
51	ALINE DA SILVA ALMEIDA	13	N	N	Pós-Graduação	8	0	N	10/04/1980
52	EDIVANIO CAMARGO DE SOUZA SANTOS	13	N	N	Pós-Graduação	8	0	N	20/09/1980
53	CARLOS VICTOR ELEOTERIO RIBEIRO	13	N	N	Pós-Graduação	8	0	N	19/02/1987
54	MARCELO GONÇALVES RAMOS	13	N	S	Pós-Graduação	10	0	N	04/09/1971
55	GENILSO VIEIRA DA SILVA JUNIOR	13	N	S	Pós-Graduação	10	0	N	04/08/1977
56	EMILSON BRANDÃ DE SOUZA	13	N	S	Pós-Graduação	10	0	N	20/07/1982
57	VERONICA ANDRADE MACHADO SILVA	13	N	S	Pós-Graduação	8	2	N	10/03/1984
58	ARGEIO CARLOS PESSOA	13	N	S	Pós-Graduação	8	1	N	31/10/1972
59	MÁRCIO DE SOUSA VASCONCELLOS	13	N	S	Pós-Graduação	8	0	N	07/05/1968
60	LILIANE GOMES ALMEIDA	13	N	S	Pós-Graduação	8	0	N	13/06/1969
61	ELISABETE DE SOUZA LIMA VIEIRA	13	N	S	Pós-Graduação	8	0	N	27/01/1978
62	QUEZIA RODRIGUES GOMES PAIXÃO	13	N	S	Pós-Graduação	8	0	N	02/12/1984
63	THAILANE DE OLIVEIRA DA SILVA	13	N	S	Pós-Graduação	8	0	N	23/03/1990
64	CELSON HENRIQUE ARAGÃO BRAZIL	12,5	N	N	Mestrado	8	2	N	02/10/1976
65	KARINA PORTO DA SILVA	12,5	N	N	Mestrado	6	0	N	29/09/1995
66	MONIQUE NOGUEIRA LAMY	12,5	N	N	Pós-Graduação	8	0	N	25/08/1981
67	MARCO ANTONIO DO NASCIMENTO NUNES	12,5	N	S	Pós-Graduação	10	2	N	18/03/1971
68	LUCIENE PATRICIA FERREIRA NEVES	12,5	N	S	Pós-Graduação	10	0	N	24/01/1966
69	ERYCA RODRIGUES DUARTE	12,5	N	S	Pós-Graduação	10	0	N	05/01/1974
70	RODRIGO VENTURA DA SILVA	12	N	N	Doutorado	8	0	N	27/02/1980
71	JAIANE DA SILVA SANTOS	12	N	N	Mestrado	6	0	N	28/09/1991



72	SARA CRISTINA DE BRITO VIANNA	12	N	N	-	10	2	N	28/07/1979
73	HÁLISON FERREIRA DE ANDRADE	12	N	S	Mestrado	4	0	N	16/01/1997
74	JACQUELINE XAVIER STEIN	12	N	S	Pós-Graduação	10	1	N	16/04/1987
75	ELIZABETH DOS SANTOS CORRÊA	12	N	S	-	10	0	N	05/05/1969
76	MARIA DAS GRAÇAS DE SOUZA LOPES	11,5	S	N	Pós-Graduação	10	0	N	22/05/1949
77	JOÃO ARAUJO ALVES FILHO	11,5	S	N	Pós-Graduação	10	0	N	25/12/1950
78	CARLOS ALBERTO CORREA DE BRITO	11,5	S	N	Pós-Graduação	10	0	N	23/11/1957
79	MARCO AURELIO PIRES COTA	11,5	S	S	Pós-Graduação	10	0	N	26/01/1959
80	JANAINA MARIA DE SOUZA	11,5	S	N	Pós-Graduação	10	0	N	21/07/1964
81	FERNANDO ANTONIO BARRETO PINTO	11,5	S	S	Pós-Graduação	10	0	N	19/09/1964
82	ALBA VALERIA MACEDO MACHADO	11,5	S	S	Pós-Graduação	10	0	N	14/08/1965
83	EDMILSON NASCIMENTO FREIRE	11,5	S	S	-	10	0	N	14/08/1965
84	NEIVA CORREIA DE ANDRADE	11,5	N	N	Pós-Graduação	10	0	N	06/02/1973
85	MARCIA VIEIRA FRANÇA VARGAS	11,5	N	N	Pós-Graduação	10	0	N	27/12/1975
86	ESTER FERRAZ FIGUEIREDO	11,5	N	N	Pós-Graduação	8	1	N	15/02/1977
87	RODNEY RIBEIRO DE LIMA	11,5	N	N	Pós-Graduação	8	0	N	21/03/1966
88	NILCILENE BARCELOS RODRIGUES	11,5	N	N	Pós-Graduação	8	0	N	17/09/1973
89	GLAYDSON RAFAEL BASTOS DA SILVA	11,5	N	N	Pós-Graduação	8	0	N	18/01/1988
90	ALICE SILVA DE BRITO DE PAULO	11,5	N	S	Pós-Graduação	10	2	N	08/10/1985
91	ROBERTA COSTA RODRIGUES DA SILVA	11,5	N	S	Pós-Graduação	10	2	N	30/01/1986
92	KARMEL VIANA DE SOUZA	11,5	N	S	Pós-Graduação	10	2	N	06/03/1986
93	ALBERTO ALVES DE FREITAS	11,5	N	S	Pós-Graduação	8	2	N	12/10/1982
94	MICHELLE MONTEIRO DE SOUZA	11,5	N	S	Pós-Graduação	8	2	N	31/10/1987
95	SIMPLICIO COTRIM DE ALENCAR	11,5	N	S	Pós-Graduação	8	1	N	27/01/1976
96	QUÉZIA SILVA DE SOUZA GOMES	11,5	N	S	Pós-Graduação	8	1	N	20/03/1987
97	JULIANE NAIRA AMARANTE FERREIRA	11,5	N	S	Pós-Graduação	8	1	N	17/06/1987
98	RENAN MARTINS DOS SANTOS NOGUEIRA	11,5	N	S	Pós-Graduação	8	1	N	30/03/1988
99	RAPHAEL ABREU TRINDADE DA SILVA	11,5	N	S	Pós-Graduação	8	1	N	15/05/1988
100	ALCILÉA BOUCKHORN JANDRE	11,5	N	S	Pós-Graduação	8	0	N	20/07/1974
101	MARIA LUIZA MORAIS PEREIRA	11,5	N	S	Pós-Graduação	8	0	N	15/03/1983
102	SIMONE PAULUCCI DA HORA	11,5	N	S	-	10	1	N	26/03/1967
103	ALINE BRAGA WERNECK DE SÁ	11,5	N	S	-	10	1	N	01/03/1972
104	RAFAEL MENDONÇA DOS ANJOS	11	N	N	Mestrado	8	1	N	24/09/1984
105	CÍNTIA CARLA DOS SANTOS OLEGARIO	11	N	N	Pós-Graduação	8	0	N	25/05/1983
106	VANUSA CARDOSO DE OLIVEIRA LEMOS	11	N	N	Pós-Graduação	6	2	N	23/12/1976
107	THIAGO MARINS RANGEL DE SOUZA	11	N	N	Pós-Graduação	6	2	N	15/10/1987
108	MARIA JANILE DA SILVA ALVES	11	N	N	Pós-Graduação	6	1	N	10/05/1980
109	DANIELE CHAVES DOS SANTOS JUNQUEIRA	11	N	N	Pós-Graduação	6	1	N	23/06/1985
110	FERNANDA MACHADO ROCHA	11	N	N	Pós-Graduação	6	1	N	28/11/1985
111	EDUARDO MAIA	11	N	N	Pós-Graduação	6	0	N	30/03/1967
112	ALANDERLON SANTOS BERTOLACI	11	N	N	Pós-Graduação	6	0	N	29/09/1975
113	ALAN LUIS FIDÉLIS DA CONCEIÇÃO	11	N	N	Pós-Graduação	6	0	N	06/08/1986
114	CRISTIANE VALLE VIANA LACERDA	11	N	N	-	10	2	N	13/06/1969
115	SERGIO RAMOS JUNIOR	11	N	S	Pós-Graduação	8	2	N	02/03/1976
116	ANDREA DE FATIMA DAS NEVES VICENTE	11	N	S	Pós-Graduação	6	2	N	26/05/1973
117	TIELI CAETANO PAES SILVA LAGUNA	11	N	S	Pós-Graduação	6	1	N	04/06/1989
118	EMERSON HENRIQUE VAZ	11	N	S	Pós-Graduação	6	0	S	21/07/1987
119	LUANA ANUBIS DO NASCIMENTO MOREIRA	11	N	S	Pós-Graduação	6	0	N	13/07/1972
120	ROBSON CARLOS PIRES COELHO	11	N	S	Pós-Graduação	6	0	N	17/12/1972
121	ANA CAROLINA ANDRADE DE MACEDO GARCIA	11	N	S	Pós-Graduação	6	0	N	10/04/1983
122	DAYANA FULLY DA SILVA TEODORO	11	N	S	Pós-Graduação	6	0	N	21/01/1995
123	RAFAELA GENARIO MANHAES	11	N	S	Pós-Graduação	6	0	N	01/02/2000
124	ANA PAULA AMORIM HENRIQUES	11	N	S	-	10	1	N	19/06/1972
125	MAURICIO BRASIL GOMES	10,5	N	S	Mestrado	4	0	N	21/08/1987
126	EVELLIM DO NASCIMENTO LUZ	10,5	N	S	Mestrado	4	0	N	23/05/1998
127	ROBERTO GARDEL DA CONCEICAO JUNIOR	10,5	N	S	Pós-Graduação	8	0	N	06/01/1971
128	ANA DE FÁTIMA FERNANDES DE SOUSA	10	S	S	-	10	0	S	19/08/1960
129	JOSE CANDIDO DA SILVA FILHO	10	S	N	-	10	3	N	12/01/1963
130	DENISE VILELA SUCKOW	10	S	N	-	10	0	N	18/02/1965
131	ANDERSON DA SILVA ROSA	10	N	N	-	8	1	N	14/08/1973
132	KATIA REGINA CORRÊA CASTRO SILVA	10	N	N	-	8	1	N	21/09/1974
133	DANIELLA CHRYSOSTOMO WERNECK SALZER	10	N	S	Mestrado	4	1	N	10/03/1986
134	LORENA ROSA BRANQUINHO	10	N	S	Mestrado	4	0	N	12/03/1993
135	JEAN PAUL DOS SANTOS MOREIRA	10	N	S	-	10	2	N	24/07/1971
136	MARCELO LIMA DE SOUZA	10	N	S	-	10	2	N	16/11/1983
137	MARLON DE ARAUJO CARVALHO	10	N	S	-	10	1	N	24/08/1975
138	IVAN DE SOUZA RAFAEL	10	N	S	-	10	1	N	13/07/1984
139	HUERBTION FERREIRA COUTO	10	N	S	-	10	0	S	25/04/1966
140	KATIA PEREIRA MAINENTI	10	N	S	-	10	0	N	01/11/1971
141	RONDINELLI CRESPO MEIRELIS	10	N	S	-	8	1	N	28/12/1977
142	KARTINI DA SILVA BECKER	10	N	S	-	8	0	N	15/04/1976
143	ROSANGELA LANDIM MAYRINK ROCHA	9,5	S	S	Pós-Graduação	8	0	N	17/03/1960
144	WELBER MIRANDA SILVA	9,5	N	N	Pós-Graduação	8	11	N	27/11/1986
145	FABIO ALVES FERREIRA	9,5	N	N	Pós-Graduação	6	3	N	16/06/1983
146	FABIOLA DE FATIMA JULIO PEREIRA GOUVEIA	9,5	N	N	Pós-Graduação	6	1	N	13/01/1979
147	CASSIANA OTALIRA MOREIRA MARCELINO	9,5	N	N	Pós-Graduação	6	1	N	19/08/1979
148	MÔNICA ANDRADE MARTINS LOBO	9,5	N	N	Pós-Graduação	6	1	N	29/12/1995
149	MIRIAM GOMES DO NASCIMENTO FERREIRA SOARES	9,5	N	N	Pós-Graduação	6	0	N	11/05/1968
150	FLÁVIA APARECIDA FERNANDES REGINALDO	9,5	N	N	Pós-Graduação	6	0	N	06/10/1982
151	JONAS DOS SANTOS MOREIRA	9,5	N	N	Pós-Graduação	6	0	N	27/08/1985



152	ÉLIDA GONÇALVES DE OLIVEIRA	9,5	N	N	Pós-Graduação	6	0	N	01/02/1991
153	CAMILA SERENO PEREIRA	9,5	N	S	Pós-Graduação	8	2	N	26/07/1985
154	HUGO DUARTE BRAZ	9,5	N	S	Pós-Graduação	8	2	N	09/08/1987
155	ROBSON LEAL DE OLIVEIRA	9,5	N	S	Pós-Graduação	8	1	N	26/10/1972
156	ALACIO PANTALEÃO DE MOURA	9,5	N	S	Pós-Graduação	6	2	S	10/11/1966
157	THAIANE FAGUNDES DE ARÁUJO HOLANDA	9,5	N	S	Pós-Graduação	6	2	N	05/06/1990
158	RODRIGO DOS SANTOS FERRAZ	9,5	N	S	Pós-Graduação	6	1	N	29/11/1984
159	DANIEL MONTEIRO FIGUEIREDO	9,5	N	S	Pós-Graduação	6	0	N	15/04/1976
160	DENISE FERREIRA LIMA	9,5	N	S	Pós-Graduação	6	0	N	23/04/1982
161	CAMILA LIMA MONTEIRO	9,5	N	S	Pós-Graduação	6	0	N	22/12/1988
162	JULIO CESAR DE JESUS SILVA	9,5	N	S	Pós-Graduação	6	0	N	21/07/1993
163	MARCOS ADEVAL RODRIGUES	9	S	N	Pós-Graduação	4	1	N	03/06/1962
164	LUCIMAR SOARES RIBEIRO DIAS	9	N	N	Pós-Graduação	6	0	N	23/05/1967
165	CARLOS ERNANI RODRIGUES DA SILVA	9	N	N	Pós-Graduação	6	0	N	26/09/1980
166	JANAINA MARTINS ALVES MIRANDA	9	N	N	Pós-Graduação	4	2	N	27/12/1976
167	WANDERLEI RODRIGUES DOS SANTOS	9	N	N	Pós-Graduação	4	1	S	18/12/1968
168	EDSON CARLOS MENEZES	9	N	N	Pós-Graduação	4	1	N	24/04/1967
169	MARCELO MARIANO FEITOSA	9	N	N	Pós-Graduação	4	1	N	06/10/1968
170	SARA GOMES SILVA	9	N	N	Pós-Graduação	4	0	N	07/08/1985
171	CARLOS EDUARDO FERREIRA	9	N	N	Pós-Graduação	4	0	N	10/12/1986
172	JEFERSON CRISOSTOMO DE OLIVEIRA	9	N	N	Pós-Graduação	4	0	N	09/12/1987
173	JOEL FRANÇA MOTA JÚNIOR	9	N	N	Pós-Graduação	4	0	N	27/07/2002
174	DANTER AU BRANDÃO GUSTO	9	N	N	-	8	0	N	02/02/1979
175	TAIZE RODRIGUES PEREIRA	9	N	S	Pós-Graduação	6	1	N	04/11/1979
176	SILVIA CRISTINA PINTO DA COSTA	9	N	S	Pós-Graduação	6	0	N	21/03/1967
177	LUCAS LOPES DE SOUZA SALLES	9	N	S	Pós-Graduação	6	0	N	22/04/1996
178	MAURO FERNANDES VIEIRA	9	N	S	Pós-Graduação	4	2	N	05/12/1977
179	WELLINGTON DOS SANTOS GOIS	9	N	S	Pós-Graduação	4	2	N	30/09/1978
180	JESSICA DE SOUSA COELHO PINTO	9	N	S	Pós-Graduação	4	2	N	22/05/1991
181	ALINE CUSTODIO DA COSTA TEPEDINO	9	N	S	Pós-Graduação	4	1	N	08/07/1979
182	DANIELE FERREIRA DE SOUZA	9	N	S	Pós-Graduação	4	1	N	20/05/1981
183	EDMILA CORREA CORDEIRO HENRIQUES	9	N	S	Pós-Graduação	4	1	N	25/01/1990
184	STEPHANY ALMEIDA BARRETO	9	N	S	Pós-Graduação	4	1	N	20/07/1995
185	ATILA LOMELINO DE CARVALHO JÚNIOR	9	N	S	Pós-Graduação	4	0	N	02/12/1971
186	SANDRA PAULA COSTA	9	N	S	Pós-Graduação	4	0	N	10/07/1972
187	SEBASTIAO ALVES DE ALMEIDA	9	N	S	Pós-Graduação	4	0	N	29/01/1975
188	NERIAN DA SILVA ANDRADE	9	N	S	Pós-Graduação	4	0	N	05/09/1984
189	ANA CLÁUDIA DA SILVA BASÍLIO	9	N	S	Pós-Graduação	4	0	N	16/11/1991
190	WESLEY ADANN FARIA BARRETO	9	N	S	Pós-Graduação	4	0	N	05/11/1995
191	PAULO HENRIQUE GOMES CARDOSO	9	N	S	Pós-Graduação	4	0	N	11/08/1996
192	BEATRIZ FERNANDES RAMOS DOS SANTOS	9	N	S	Pós-Graduação	4	0	N	21/01/1998
193	JOAO GUILHERME RODRIGUES DA COSTA	9	N	S	Pós-Graduação	4	0	N	30/07/1999
194	BEATRIZ NICE GOMES BLONDET DA SILVA CARLOS	9	N	S	Pós-Graduação	4	0	N	14/09/1999
195	NILDA FERREIRA COELHO	8	S	N	-	8	0	N	05/05/1949
196	MARIA ROSILDA LOPES VIANA DE CARVALHO	8	N	N	Doutorado	4	0	N	17/05/1985
197	SANDRO DIAS DE OLIVEIRA GONÇALVES	8	N	N	Pós-Graduação	6	1	N	26/02/2000
198	CLAUDIO ALVES	8	N	N	Pós-Graduação	6	0	N	05/09/1970
199	KAROLINY CRESPO RAMOS	8	N	N	Pós-Graduação	6	0	N	24/01/1994
200	VANESSA DA SILVA PINHO NASCIMENTO DOS SANTOS	8	N	S	Pós-Graduação	4	2	N	14/01/1987
201	KEYLA QUINTANILHA DE AZEVEDO	8	N	S	-	8	2	N	24/10/1985
202	RODRIGO MENEZES COSTA ORMONDE	8	N	S	-	8	1	N	29/08/1986
203	PAMELLA VASCONCELOS MENDES DA SILVA	8	N	S	-	8	0	N	15/03/1993
204	MARCELO RODRIGUES DE SOUZA	7,5	N	N	Pós-Graduação	6	0	N	18/01/1970
205	NAYARA KELLY CARVALHO RODRIGUES	7,5	N	N	Pós-Graduação	4	4	N	24/03/1984
206	MARCELO ROCHA MARANHÃO LOPES MONSORES	7,5	N	N	Pós-Graduação	4	3	N	04/11/1969
207	RAFAEL MAIA GOMES	7,5	N	N	Pós-Graduação	4	1	N	19/04/1983
208	MARCELO EVERS	7,5	N	N	Pós-Graduação	4	0	N	23/05/1985
209	CAMILA DOS SANTOS PETERSEN	7,5	N	N	Pós-Graduação	4	0	N	31/08/1996
210	ALEXANDRE OLIVEIRA DA SILVEIRA	7,5	N	S	Pós-Graduação	6	2	S	22/02/1984
211	ROSANGELA PONTES DE ANDRADE	7,5	N	S	Pós-Graduação	6	1	N	05/02/1977
212	LEIDIMAR COSTA FERRE	7,5	N	S	Pós-Graduação	6	1	N	17/05/1978
213	FABRICIO TRINDADE FIGUEREDO	7,5	N	S	Pós-Graduação	4	8	N	03/03/1999
214	PATRICIA DE LIMA SANTOS MAIA	7,5	N	S	Pós-Graduação	4	2	N	25/12/1975
215	VALMIR DE BARROS	7,5	N	S	Pós-Graduação	4	1	N	12/05/1980
216	MANUELA JUNQUEIRA NUNES	7,5	N	S	Pós-Graduação	4	1	N	22/01/1983
217	RAQUEL DE AZEVEDO MATOS ALVAR	7,5	N	S	Pós-Graduação	4	1	N	16/02/1984
218	ZADOK COUTINHO ALVES	7,5	N	S	Pós-Graduação	4	1	N	08/09/1988
219	RENATA DE SOUZA MOTTA TOLENTINO DOS SANTOS	7,5	N	S	Pós-Graduação	4	1	N	15/04/1991
220	LETICIA ALCANTARA DA COSTA	7,5	N	S	Pós-Graduação	4	1	N	30/10/1993
221	CARLOS ALBERTO DOS SANTOS	7,5	N	S	Pós-Graduação	4	0	N	11/05/1966
222	DULCIMAR MESQUITA DE SOUZA	7,5	N	S	Pós-Graduação	4	0	N	08/02/1973
223	FÁBIO COUTO DE SOUZA	7,5	N	S	Pós-Graduação	4	0	N	09/06/1993
224	LUCAS ALMEIDA CERQUEIRA DA SILVA	7,5	N	S	Pós-Graduação	4	0	N	12/07/1994
225	EBERT TAVARES PINTOR	7,5	N	S	Pós-Graduação	4	0	N	03/04/2000
226	JOÃO EVANGELISTA DA SILVA AZEVEDO	7	S	N	Mestrado	4	2	N	03/10/1958
227	THAYANE DE ABREU DOS SANTOS DUARTE	7	N	N	Pós-Graduação	4	2	N	10/06/1990
228	NYTCHELLY CARDOSO PIRES DA ROCHA	7	N	N	Pós-Graduação	4	2	N	30/07/1991
229	VALÉRIA PENA DE OLIVEIRA	7	N	N	Pós-Graduação	4	0	N	27/10/1966
230	MICHELLE BRIGAGAO DO NASCIMENTO	7	N	N	Pós-Graduação	4	0	N	03/07/1979
231	SAMANTA MALAVAZI ROCHA	7	N	N	Pós-Graduação	4	0	N	01/08/1979



232	ELAINE CRISTINA SANTOS MATIAS	7	N	N	Pós-Graduação	4	0	N	07/12/1982
233	GABRIEL DOMINGUES PEÇANHA MOREIRÃO	7	N	N	Graduação	4	0	N	14/12/1991
234	BRUNO LUIZ BARBOSA DAS CHAGAS	7	N	S	Mestrado	4	0	N	01/11/1986
235	CALVIM COSTA	7	N	S	Mestrado	4	0	N	18/05/1995
236	GLAUCIA PIRES DOS SANTOS PINTO	7	N	S	Pós-Graduação	4	2	N	04/07/1988
237	MICHELLE NASCIMENTO DE LIMA	7	N	S	Pós-Graduação	4	0	N	11/10/1979
238	MARIANA DE ARAUJO LIMA	7	N	S	Pós-Graduação	4	0	N	27/07/1994
239	KAMILLA SANTOS DE SOUZA	7	N	S	Pós-Graduação	4	0	N	17/06/1997
240	YASMIN SALEA REIS	7	N	S	Pós-Graduação	4	0	N	19/04/2000
241	MAURILIO BATISTA SANTOS PEREIRA	6	N	N	Pós-Graduação	4	0	N	07/12/1999
242	NELISSON UMBELINA DA SILVA	6	N	N	-	6	3	N	08/08/1980
243	ALAN MORAIS DA SILVA	6	N	N	-	6	3	N	09/10/1988
244	DARCILENE DA SILVA PAREDES	6	N	N	-	6	1	N	09/05/1977
245	GUILHERME CARDOSO OLIVETTI SANTA ANA	6	N	N	-	6	1	N	12/09/1992
246	WALLACE DOS SANTOS LOYOLA	6	N	N	-	6	0	N	09/08/1977
247	JACQUELINE MAGACHO DE FARIAS	6	N	N	-	6	0	N	14/06/1979
248	BENITO COSTA PEREIRA JUNIOR	6	N	N	-	6	0	N	27/02/1981
249	RENATA CRISTINA RANQUINE DOS SANTOS	6	N	N	-	4	1	N	12/12/1973
250	LEONARDO ANDRADE DA ROCHA	6	N	N	-	4	1	N	01/02/1976
251	LUIS ALBERTO DA SILVA ESTRADA	6	N	N	-	4	0	N	07/02/1969
252	LUCIANO MENEZES GONÇALVES	6	N	N	-	4	0	N	02/06/1977
253	JULIANA LADISLAU MACIEL DE ALMEIDA	6	N	N	-	4	0	N	22/01/2000
254	CATHERINE DA SILVA CORTES	6	N	N	-	4	0	N	22/04/2000
255	WELLINGTON DOS SANTOS AMANCIO	6	N	S	Pós-Graduação	4	2	N	23/03/1994
256	EMILTON LAURINDO FRANCELINO	6	N	S	-	6	1	N	19/09/1979
257	VICTOR DANIEL DA CONCEICAO GONZALEZ CARVALHO	6	N	S	-	6	1	N	19/04/1993
258	MARIA ANILCE GONÇALVES FERREIRA	6	N	S	-	6	0	N	04/04/1966
259	LUISA HELLENA GENTIL MAGALHAES DE ANDRADE	6	N	S	-	6	0	N	25/02/1991
260	JESSICA BRAGA DA COSTA	6	N	S	-	4	1	N	01/10/1995
261	ANDRIANE MORAES HONORATO FOURNY	6	N	S	-	4	0	N	06/12/1976
262	DEBORA CRISTINA ALVES DE SOUZA	6	N	S	-	4	0	N	07/05/1994
263	MATHEUS OSCAR DE ALMEIDA SOUZA	6	N	S	-	4	0	N	31/05/1996
264	ANA CAROLINA FIGUEIRA PINGUELLI	6	N	S	-	4	0	N	10/11/1997
265	QUÉREN RIBEIRO MIGUEL DOS SANTOS	6	N	S	-	4	0	N	28/04/1998
266	ALZÍNIO DA SILVA GALVÃO	5,5	S	N	Pós-Graduação	4	0	N	10/11/1948
267	ELIDIMAR RENOCH GONÇALVES	5,5	N	N	Pós-Graduação	4	2	N	11/03/1989
268	MARCUS VINICIUS PINTO SODRE	5,5	N	N	Pós-Graduação	4	1	N	05/07/1981
269	MAX DE OLIVEIRA FARIA CAMPOS	5,5	N	N	Pós-Graduação	4	1	N	24/08/1982
270	GEISON DA SILVA ORNELLAS	5,5	N	N	Pós-Graduação	4	1	N	29/07/1983
271	SAMUEL FELIPE DANTAS DE FARIA	5,5	N	N	Pós-Graduação	4	1	N	24/01/1985
272	DANIELLE PEIXOTO ARTILES	5,5	N	N	Pós-Graduação	4	0	N	30/04/1971
273	SAMANTA MALAVAZI ROCHA	5,5	N	N	Pós-Graduação	4	0	N	01/08/1979
274	GILDO FARIAS MONTEIRO	5,5	N	N	Pós-Graduação	4	0	N	06/02/1984
275	ALLAN SERGIO GOMES DOS SANTOS	5,5	N	N	Pós-Graduação	4	0	N	30/05/1989
276	GUSTAVO DOS SANTOS EUZEBIO	5,5	N	N	Pós-Graduação	4	0	N	11/08/1991
277	HELOISA DA CONCEICAO SANTOS	5,5	N	N	Pós-Graduação	4	0	N	29/06/1999
278	HENRI RODRIGUES DA SILVA FILHO	5,5	N	S	Pós-Graduação	4	2	N	19/04/1987
279	ALZEIR JOSE VIASNA	5,5	N	S	Pós-Graduação	4	1	S	25/11/1968
280	REGINA TEIXEIRA MORAIS	5,5	N	S	Pós-Graduação	4	1	N	25/04/1989
281	LORRAN SANTOS BASILIO	5,5	N	S	Pós-Graduação	4	0	N	18/02/1991
282	JEAN ROCHA DE ANDRADE	5,5	N	S	Pós-Graduação	4	0	N	29/05/1995
283	EWERTON DE SÁ MARTINS	5,5	N	S	-	4	1	N	25/11/1991
284	ALEXANDRE PUGA COSTA	5	S	N	-	4	0	N	06/08/1959
285	ADRIANO BARBOSA MELLO	5	N	N	Pós-Graduação	0	1	N	23/03/1970
286	THIARA FREITAS DA SILVA BITENCOURT AMORIM	5	N	N	Pós-Graduação	0	1	N	30/03/1988
287	MOISÉS UG CHUNG NIN GARCIA	5	N	N	-	4	3	N	25/09/1981
288	MILLENA FREIRE DE SOUZA	5	N	S	Pós-Graduação	0	0	N	02/07/1996
289	BHEATRIZ AZEREDO DA SILVA SANTOS	5	N	S	-	4	1	N	22/04/1997
290	REINALDO FERREIRA DA COSTA JUNIOR	5	N	S	-	4	0	N	28/01/1997
291	MARICELIA MARTINS DE SOUZA	4,5	N	N	-	4	2	N	28/04/1982
292	AMANDA CHAGAS DE OLIVEIRA	4,5	N	N	-	4	1	N	19/02/2001
293	FABIANO GONÇALVES DOS SANTOS	4,5	N	S	-	4	1	N	07/09/1979
294	IVANIO CARLOS VELOSO DE MOURA	4	N	N	-	4	5	N	14/11/1973
295	VLADIMIR SANTA LUZIA CAVALCANTE	4	N	N	-	4	2	N	19/02/1975
296	PRISCILA NOGUEIRA DUARTE	4	N	N	-	4	2	N	10/04/1981
297	ROBERO JUNIOR MOURA DE OLIVEIRA	4	N	N	-	4	2	N	02/08/1981
298	ROBSON MONTEIRO PALHANO PREID	4	N	N	-	4	2	N	05/11/1981
299	JOAO RODRIGUES DA SILVA	4	N	N	-	4	2	N	22/11/1986
300	ADÃO SÉRGIO DE OLIVEIRA JÚNIOR	4	N	N	-	4	2	N	05/10/1992
301	THAIZ QUEIROZ DOMINGOS	4	N	N	-	4	2	N	18/06/1995
302	THAMIRES ARAÚJO DE CARVALHO CAMPISTA	4	N	N	-	4	2	N	27/10/1996
303	AMINI SUHETT DE AZEVEDO	4	N	N	-	4	1	N	19/08/1979
304	VAGNER OLIVEIRA SILVA	4	N	N	-	4	1	N	16/09/1987
305	JULIA RANY SISNANDO LEONEL	4	N	N	-	4	1	N	26/08/1997
306	JHENIFFER PEREIRA DA SILVA	4	N	N	-	4	1	N	03/05/1999
307	ROBSON RICARDO RODRIGUES DE ARAUJO	4	N	N	-	4	0	N	07/03/1966
308	ELISÂNGELA SAMPAIO RODRIGUES SILVA DA MOTA	4	N	N	-	4	0	N	03/04/1977
309	ALEX SILVA MESQUITA MACHADO	4	N	N	-	4	0	N	08/07/1980
310	POLIANA ROBAINA CASTILHO	4	N	N	-	4	0	N	16/12/1989
311	LUIS FERNANDO PIEDADE FERONATTO	4	N	N	-	4	0	N	13/11/1995



312	YURI SRULEVIHCT SILVA	4	N	N	-	4	0	N	02/11/1997
313	IAGO NETTO PEREIRA	4	N	N	-	4	0	N	21/11/1998
314	ADRIELE WARGAS VALENTIM FELISARDO	4	N	N	-	4	0	N	30/05/2000
315	LUMA GONÇALVES BAPTISTA DE LEO	4	N	N	-	4	0	N	01/09/2004
316	SOLANE GONÇALVES COSTA	4	N	S	-	4	3	N	04/05/1983
317	DANIEL VALENTE DA SILVA FERNANDES	4	N	S	-	4	3	N	13/06/1991
318	GUSTAVO ROCHA VALERIANO	4	N	S	-	4	2	N	23/04/1986
319	MELQUISEDEQUE MONTEIRO DINIZ	4	N	S	-	4	2	N	23/03/1989
320	CARLOS JOSE CORREIA	4	N	S	-	4	1	N	26/12/1970
321	THIAGO LUIZ RODRIGUES FABELO	4	N	S	-	4	1	N	26/08/1988
322	THIAGO LIMA DOS SANTOS NOGUEIRA	4	N	S	-	4	1	N	10/12/1991
323	RAMILLY OLIVEIRA DOS SANTOS AMBRÓSIO	4	N	S	-	4	1	N	17/06/1998
324	FELIPE NEVES RAMOS	4	N	S	-	4	0	N	04/05/1975
325	ELAINE ARAUJO DA FONSECA	4	N	S	-	4	0	N	02/10/1982
326	PRISCILA TEIXEIRA DOS SANTOS	4	N	S	-	4	0	N	13/03/1988
327	JOAO PAULO DOS SANTOS MARTINS	4	N	S	-	4	0	N	01/11/1990
328	NATANAEL DE JESUS OLIVEIRA	4	N	S	-	4	0	N	19/10/1993
329	IRAPUAN ALONSO MARTINHO ROCHA	4	N	S	-	4	0	N	04/09/1994
330	MARLON DE ARAÚJO MEDEIROS	4	N	S	-	4	0	N	12/02/1997
331	JOAO CARLOS SOUZA DA CRUZ DOS REIS	4	N	S	-	4	0	N	19/03/1997
332	LARISSA DO NASCIMENTO PEREIRA	4	N	S	-	4	0	N	11/12/1997
333	LETICIA PEREIRA HERLIN	4	N	S	-	4	0	N	24/07/1999
334	GABRIEL CORREA MENDONCA	4	N	S	-	4	0	N	16/04/2000
335	GLAYCON JAIR DE SOUSA LIMA	4	N	S	-	4	0	N	09/04/2001
336	LUIZ CARLOS DE OLIVEIRA	3,5	S	N	Pós-Graduação	0	0	N	27/12/1963
337	EDINALDO BARBOSA NONATO	3,5	N	N	Pós-Graduação	0	1	N	27/03/1970
338	CHRISTIANE RIBEIRO CAIXEIRO RASGA	3,5	N	N	Pós-Graduação	0	1	N	22/04/1979
339	JAMILIS DE MENDONÇA PEREIRA	3,5	N	N	Pós-Graduação	0	1	N	16/02/1989
340	THAMARA NASCIMENTO COSTA	3,5	N	N	Pós-Graduação	0	0	N	09/02/1991
341	ESTELITA RODRIGUES BARRETO	3,5	N	S	Pós-Graduação	0	1	N	26/08/1984
342	DEVERSON WULPI FRAGA	3,5	N	S	Pós-Graduação	0	0	N	17/07/1989
343	ALCIDEIA DO CARMO OLIVEIRA RODRIGUES	3	N	N	Pós-Graduação	0	1	N	24/05/1982
344	DANIELE FREIRE VICENTE DA SILVA	3	N	N	Pós-Graduação	0	1	N	12/11/1985
345	DARLAN VIEIRA CARDOSO	3	N	N	Pós-Graduação	0	1	N	27/04/1994
346	THATIANA BATISTA DOS REIS	3	N	N	Pós-Graduação	0	0	N	27/11/1997
347	ANDRE LUIS DE SOUZA MELO	3	N	S	Pós-Graduação	0	0	N	31/10/1977
348	MAX DE ALMEIDA SANTOS	2	N	N	-	0	0	N	07/09/1972
349	DAYANNE MACHADO BERNARDO DO NASCIMENTO	2	N	N	-	0	0	N	04/06/1999
350	MARCELY DE PAULA STYPURSKI	2	N	N	-	0	0	N	26/06/1999
351	KEVIN DE LIMA BRAVO	2	N	N	-	0	0	N	22/10/2000
352	GABRYELLA GRANADO MARTINS PEREIRA DE ASSIS	2	N	N	-	0	0	N	20/03/2002
353	WESCLEY KARLO COSTA RODRIGUES	2	N	S	-	0	4	N	04/10/1982
354	FLAVIO JOSE DA SILVA VENTILARI JUNIOR	2	N	S	-	0	2	N	31/03/1971
355	PEONE LUIZ VITAL DOS SANTOS	2	N	S	-	0	1	N	26/06/1980
356	ROBERTA LEMOS MOREIRA	2	N	S	-	0	1	N	15/02/1982
357	MATHEUS FRANÇA CAGIDO	2	N	S	-	0	0	N	08/08/1991
358	THAMIRES SANTOS DE OLIVEIRA	2	N	S	-	0	0	N	14/05/1997
359	TATIANA DE LIMA FARIA SOARES	2	N	S	-	0	0	N	31/03/2002
360	MARCOS JOSÉ MACHADO VIEIRA	1,5	S	N	Pós-Graduação	0	2	N	07/12/1960
361	ALDA VALERIA MAIA RODRIGUES NEVES	1,5	N	N	Pós-Graduação	0	2	N	18/03/1977
362	MARIANA MARTINS MARQUES ABREU	1,5	N	S	Pós-Graduação	0	0	N	16/03/1999
363	MARCUS FELIPPE	0,5	N	S	-	0	1	N	02/03/1992
364	THAIZA DOS SANTOS SÁ	0	N	N	-	0	3	N	23/07/1987
365	PABLO MOZER DE PINHO	0	N	N	-	0	2	N	10/11/1989
366	GABRIEL DOS REIS SANTOS	0	N	N	-	0	2	N	28/12/1990
367	CARLOS HENRIQUE DE VASCONCELOS	0	N	N	-	0	1	N	10/05/1974
368	JARIDES ANTONIO MENIGUIT FILHO	0	N	N	-	0	1	N	18/03/1980
369	EDGAR CAMPOS LIMA	0	N	N	-	0	1	N	20/05/1989
370	TAIS DE FREITAS PAES	0	N	N	-	0	1	N	05/08/1990
371	LUIS CLEMENS DE ALMEIDA VIANA	0	N	N	-	0	0	N	04/03/1974
372	MARIA EDUARDA DE VASCONCELOS E SILVA	0	N	N	-	0	0	N	30/12/1999
373	THIAGO MOREIRA DE SOUZA DIAS	0	N	N	-	0	0	N	25/11/2002
374	FABIO DA SILVA RAMOS	0	N	S	-	0	2	N	19/01/1973
375	IRAN SOUZA SANTOS	0	N	S	-	0	2	N	25/09/1991
376	ANDERSON LIMA ROCHA	0	N	S	-	0	0	N	28/01/1971
377	GUILHERME MENDONÇA	0	N	S	-	0	0	N	30/08/1995

PESSOA COM DEFICIÊNCIA

CLASSIFICAÇÃO PRELIMINAR PROFESSOR II - MATEMÁTICA

Aos resultados já estão aplicados os critérios de desempate, de acordo com o item 6.9 do referido Edital

Nº	NOME	PONTUAÇÃO TOTAL	MAIOR DE 60 ANOS	TRABALHO FORMAL	MAIOR FORMAÇÃO ACADÊMICA	MAIOR EXPERIÊNCIA PROFISSIONAL	DEPENDENTES	EXERCEU FUNÇÃO DE JURADO	NASCIMENTO
1	ANDERSON ALVES DA SILVA OLIVEIRA	13,5	N	S	Pós-Graduação	10	0	N	10/04/1975
2	CLAUDINEA ROSA SOARES DE SÁ DE ALENCAR	11,5	N	N	Pós-Graduação	10	1	N	24/10/1968
3	MEIRE ELAINE CAMPOS FERRO	11,5	N	S	Pós-Graduação	8	2	N	23/04/1986
4	MILENA DOS SANTOS GUEDES DE OLIVEIRA	11	N	N	Pós-Graduação	6	0	N	05/01/1989
5	JAIRO SANTOS DE ARAÚJO	11	N	S	Pós-Graduação	6	2	N	22/02/1983



6	MARCILENE JOVIANO SOUZA	9,5	N	S	Pós-Graduação	8	0	N	04/08/1968
7	VALÉRIA DOS SANTOS	9	N	N	Pós-Graduação	4	0	N	05/02/1969
8	IPSEM ANDRADE DE AMORIM	9	N	S	Pós-Graduação	4	0	N	26/07/1973
9	MARIANA DE JESUS MANOEL DAMAZIO	9	N	S	Pós-Graduação	4	0	N	29/01/1996

CLASSIFICAÇÃO PRELIMINAR PROFESSOR II - PORTUGUÊS

Aos resultados já estão aplicados os critérios de desempate, de acordo com o item 6.9 do referido Edital

Nº	NOME	PONTUAÇÃO TOTAL	MAIOR DE 60 ANOS	TRABALHO FORMAL	MAIOR FORMAÇÃO ACADÊMICA	MAIOR EXPERIÊNCIA PROFISSIONAL	DEPENDENTES	EXERCEU FUNÇÃO DE JURADO	NASCIMENTO
1	CLEA MOREIRA DE OLIVEIRA CRESTA DE MORAES	18	N	S	Doutorado	8	0	N	10/12/1967
2	ANA LUCIA FARIAS DA SILVA	16,5	N	S	Mestrado	10	1	N	03/12/1972
3	RENATO LESSA CORREIA	16	N	S	Mestrado	8	0	N	06/05/1974
4	LUIZA MARILLAC DE OLIVEIRA PINHEIRO	15	S	N	Pós-Graduação	10	0	N	15/03/1962
5	CLAUDIA CARDOSO VALLADARES	15	N	N	Mestrado	10	0	N	23/01/1971
6	ZENILSA DOS SANTOS RODRIGUES	15	N	N	Pós-Graduação	10	1	N	04/07/1973
7	RENATA PONCEANO DA CONCEIÇÃO	15	N	N	Pós-Graduação	10	0	N	11/06/1980
8	JEFFERSON ROOSEVELT FERREIRA DE SOUZA	15	N	N	Pós-Graduação	10	0	N	13/07/1984
9	MARGARETH MENDES SOARES DE LIMA	15	N	S	Pós-Graduação	10	0	N	29/05/1980
10	MARCELE PECANHA SILVA	15	N	S	Pós-Graduação	10	0	N	21/01/1985
11	LORENA SILVA GUIMARAES	15	N	S	Pós-Graduação	10	0	N	04/03/1985
12	THAÍS SOUZA DE OLIVEIRA	15	N	S	Pós-Graduação	10	0	N	01/02/1987
13	CHARLES NASCIMENTO TAVARES	14,5	N	S	Mestrado	8	1	N	19/02/1991
14	ELISANGELA BARBOSA DOS SANTOS	14,5	N	S	Mestrado	8	0	N	21/02/1978
15	MICHEL ARMAND KOOPMANS	14	N	N	Doutorado	10	1	N	24/10/1974
16	DANIELLE SANTOS FERREIRA SILVA	14	N	S	Pós-Graduação	10	2	N	16/03/1976
17	MONICA FARIA DOMINGOS CHAVES	13,5	S	N	Pós-Graduação	10	0	N	01/08/1963
18	CARLOS ALBERTO MENEZES DE OLIVEIRA	13,5	S	N	Pós-Graduação	10	0	N	31/03/1964
19	ETTHIENE BARBOSA LOPES DOS ANJOS	13,5	N	N	Pós-Graduação	10	1	N	08/07/1979
20	ERICA ELENA DA SILVA GAGO	13,5	N	N	Pós-Graduação	10	0	N	31/12/1968
21	ELIZA FERREIRA BATISTA MACHADO	13,5	N	S	Pós-Graduação	10	2	N	07/06/1977
22	MARIA AUXILIADORA MORELLO ANDRADE	13,5	N	S	Pós-Graduação	10	2	N	18/05/1979
23	ANDRÉA MOTTA VIANA DE FREITAS	13,5	N	S	Pós-Graduação	10	0	N	10/08/1966
24	MARIJANE DANTAS LACERDA	13,5	N	S	Pós-Graduação	10	0	N	28/05/1969
25	MARTA TEIXEIRA DE ALMEIDA	13	S	N	Pós-Graduação	8	2	N	09/05/1960
26	ANTONIO JOSE DE OLIVEIRA	13	S	S	Pós-Graduação	8	0	N	17/12/1964
27	PAMERA FERREIRA SANTOS	13	N	N	Doutorado	8	0	N	04/09/1983
28	NATANAEL DE SOUZA	13	N	N	Pós-Graduação	10	1	N	05/02/1970
29	HARIANE TEIXEIRA VERDAM	13	N	N	Pós-Graduação	10	0	N	19/12/1986
30	MARCIA APARECIDA DE SOUZA VAZ	13	N	N	Pós-Graduação	8	2	N	23/09/1968
31	ANDRÉA DA SILVA PAIVA	13	N	N	Pós-Graduação	8	1	N	27/02/1978
32	CONCEIÇÃO CRISTINA LOPES	13	N	N	Pós-Graduação	8	0	N	17/03/1967
33	VANIA DA SILVA ROZA	13	N	N	Pós-Graduação	8	0	N	23/05/1971
34	MARIA RAQUEL ALVES DOS SANTOS	13	N	N	Pós-Graduação	8	0	N	04/06/1972
35	CLAUDIA MÁRCIA DOS SANTOS CORREIA SANTANA	13	N	N	Pós-Graduação	8	0	N	08/06/1972
36	PRECILIA TERRA DOS SANTOS DA SILVA	13	N	N	Pós-Graduação	8	0	N	29/09/1973
37	MARIA APARECIDA MENDES DE ASSUMPÇÃO	13	N	N	Pós-Graduação	8	0	N	06/07/1975
38	ALINE THOMAZ DE OLIVEIRA TEIXEIRA	13	N	S	Mestrado	10	0	N	09/09/1977
39	MÁRCIO REVORÊDO RODRIGUES	13	N	S	Mestrado	8	0	N	11/08/1985
40	RENATA GONÇALVES SALES	13	N	S	Pós-Graduação	10	1	N	30/01/1975
41	PATRICIA REGINA ADELAIDE STORCK	13	N	S	Pós-Graduação	10	1	N	15/06/1975
42	LLIDIA VALERIA DOS SANTOS SOARES	13	N	S	Pós-Graduação	10	1	N	07/10/1976
43	NATALIA FARIAS BARRETO SANTIAGO	13	N	S	Pós-Graduação	10	1	N	21/01/1986
44	GEOVANNA COSTA DA SILVA	13	N	S	Pós-Graduação	10	0	N	16/06/1975
45	CLEIDE MONTEIRO DE REZENDE	13	N	S	Pós-Graduação	10	0	N	06/06/1976
46	SARA ANGELICA MORONARI GRILLO	13	N	S	Pós-Graduação	10	0	N	27/07/1978
47	TATIANE VARELA MACEDO DE ANDRADE	13	N	S	Pós-Graduação	10	0	N	10/10/1980
48	MARCELA DE ALMEIDA	13	N	S	Pós-Graduação	10	0	N	21/02/1981
49	CARLA SANTANA LAGOA FORTUNA LIMA	13	N	S	Pós-Graduação	8	0	N	29/12/1967
50	MARCIA ASSUMPÇÃO RODRIGUES MADEIRA	13	N	S	Pós-Graduação	8	0	N	30/11/1968
51	CRISTIANE VIEIRA DA SILVA	13	N	S	Pós-Graduação	8	0	N	06/04/1974
52	ANDRÉA FRANCISCO DOS SANTOS	13	N	S	Pós-Graduação	8	0	N	06/02/1975
53	JEFFERSON DE SOUZA RIBEIRO	13	N	S	Pós-Graduação	8	0	N	06/10/1990
54	SHEILA CARVALHO DE SOUZA	12,5	N	N	Pós-Graduação	10	1	N	27/10/1972
55	RENAN MARQUES ISSE	12,5	N	S	Doutorado	4	0	S	16/03/1993
56	FLAVIA DOS SANTOS DA FONSECA CHAVES	12,5	N	S	Mestrado	6	1	N	20/10/1973
57	MARIANA NUNES MARINHO	12,5	N	S	Mestrado	6	0	N	16/11/1995
58	WASHINGTON TAVARES	12,5	N	S	Pós-Graduação	10	0	N	15/07/1970
59	CLEIDE MACHADO DOS SANTOS BRAGA	12,5	N	S	Pós-Graduação	8	0	N	03/11/1974
60	VILMA VIEIRA DA SILVA	11,5	S	N	Pós-Graduação	10	0	N	18/10/1957
61	MARIA GORETTI BARCELLOS MATTOSO	11,5	S	S	Pós-Graduação	10	0	N	02/10/1960
62	RONALDO ALVES SILVA DOURADO	11,5	S	N	Pós-Graduação	10	0	N	04/04/1961
63	MARIA APARECIDA RODRIGUES DE SOUZA	11,5	S	N	Pós-Graduação	8	0	N	08/06/1961
64	NELMA CRUZ DE SOUZA	11,5	S	N	Pós-Graduação	10	0	N	12/07/1962
65	DEBORA MAZZEO CAPUTO	11,5	N	N	Mestrado	4	0	N	12/06/1998
66	LÍDIA SOUZA ALMEIDA NOGUEIRA	11,5	N	N	Pós-Graduação	10	4	N	12/11/1970
67	DEISILENE GUEDES VAZ	11,5	N	N	Pós-Graduação	10	2	N	13/05/1972
68	ALINE ALBANO DOS SANTOS	11,5	N	N	Pós-Graduação	10	1	N	01/07/1978



69	SANDRA REGINA TOLEDO DA SILVA	11,5	N	N	Pós-Graduação	10	0	N	01/08/1967
70	HALERRANDRO TAVARES DE ARAÚJO	11,5	N	N	Pós-Graduação	10	0	N	04/03/1973
71	LUCI ANA SARPI XAVIER DE ASSIS OLIVEIRA	11,5	N	N	Pós-Graduação	10	0	N	18/06/1973
72	JESSEEL DE BRITO FREIRE	11,5	N	N	Pós-Graduação	8		N	04/06/1967
73	JAIRO THOME DA COSTA	11,5	N	N	Pós-Graduação	8	2	N	10/05/1973
74	PRISCILA SANTOS ALMEIDA MUREB	11,5	N	N	Pós-Graduação	8	2	N	26/06/1983
75	MARCELLA CAVALCANTE DA ROCHA	11,5	N	N	Pós-Graduação	8	1	S	02/11/1975
76	ANDRÉIA OLIVEIRA DA SILVA	11,5	N	N	Pós-Graduação	8	1	N	15/10/1975
77	ROBERTA LIMA DA SILVA	11,5	N	N	Pós-Graduação	8	1	N	09/07/1982
78	SAMIRA APARECIDA PEREZ	11,5	N	N	Pós-Graduação	8	0	N	18/08/1967
79	CHEILA CARLA DE SOUSA LIMA	11,5	N	N	Pós-Graduação	8	0	N	05/09/1968
80	MATILDE MOREIRA TRINDADE	11,5	N	N	Pós-Graduação	8	0	N	14/03/1972
81	ANDREA CHERES RIBEIRO	11,5	N	N	Pós-Graduação	8	0	N	14/12/1975
82	PATRICIA DE OLIVEIRA DA PENHA	11,5	N	N	Pós-Graduação	8	0	N	28/08/1976
83	SABRINA VIEIRA DA COSTA	11,5	N	N	Pós-Graduação	8	0	N	24/09/1984
84	DANIELE RIBEIRO XAVIER DA SILVA DE OLIVEIRA	11,5	N	S	Pós-Graduação	10	2	N	17/07/1981
85	ANA PAULA FERREIRA TEIXEIRA	11,5	N	S	Pós-Graduação	10	1	N	21/04/1974
86	SORAYA ARAUJO DE MORAES	11,5	N	S	Pós-Graduação	10	1	N	06/08/1974
87	BEATRIZ MACHADO DA COSTA	11,5	N	S	Pós-Graduação	10	1	N	14/05/1988
88	MARIA GORETI MESQUITA PEREIRA	11,5	N	S	Pós-Graduação	10	0	N	13/03/1971
89	MARCOS ANTÔNIO TAVARES DA SILVA	11,5	N	S	Pós-Graduação	10	0	N	02/06/1974
90	MARCELE CRISTIANE DOS SANTOS AGUIAR	11,5	N	S	Pós-Graduação	10	0	N	19/03/1975
91	ANA PATRÍCIA MARQUEZINHO TEIXEIRA ALVES ROSA	11,5	N	S	Pós-Graduação	8	2	N	04/04/1980
92	MYLENE JUSTO LEANDRO	11,5	N	S	Pós-Graduação	8	2	N	01/10/1980
93	GABRIELA MÁRCIA DA SILVA	11,5	N	S	Pós-Graduação	8	1	N	24/10/1981
94	JAQUELINE DA ROCHA SOARES SCORZA	11,5	N	S	Pós-Graduação	8	1	N	28/08/1983
95	FELIPE BATISTA DIAS DE OLIVEIRA	11,5	N	S	Pós-Graduação	8	0	N	19/08/1981
96	JAQUELINE PINTO LOPES	11	N	N	Pós-Graduação	6	1	N	19/09/1979
97	BARBARA DE SOUZA MOTTA TOLENTINO MARTINS	11	N	N	Pós-Graduação	6	1	N	19/08/1984
98	REGINA CÉLIA LABRE NERCELHAS AGUIAR	11	N	N	Pós-Graduação	6	0	N	27/11/1967
99	JOSEANE PINHEIRO GUIMARÃES	11	N	N	Pós-Graduação	6	0	N	16/05/1974
100	SANDRIELE BARBOSA SANT ANA	11	N	N	Pós-Graduação	6	0	N	25/03/1986
101	VITOR MANOEL DE PAULO RIBAS	11	N	N	Pós-Graduação	6	0	N	09/04/1997
102	LUIZ CARLOS DA SILVA	11	N	S	Pós-Graduação	8	0	N	21/07/1966
103	KELLY CANTUÁRIA SILVA	11	N	S	Pós-Graduação	8	0	N	02/09/1977
104	RAFAELA GAGO DE ALMEIDA RIBAS DE ANDRADE	11	N	S	Pós-Graduação	6	2	N	01/12/1980
105	ELIETE COSTA DE OLIVEIRA DA SILVA	11	N	S	Pós-Graduação	6	2	N	22/08/1987
106	CLAUDEVAN JOSE VIVIRINO DA SILVA	11	N	S	Pós-Graduação	6	1	S	27/06/1983
107	ANDREIA LUZIA FIGUEIRA	11	N	S	Pós-Graduação	6	1	N	18/04/1976
108	JAYANE MIRANDA OLIVEIRA MACHADO CAMPANHÃO	11	N	S	Pós-Graduação	6	1	N	21/10/1989
109	MARCIA ROCHA RIBEIRO	11	N	S	Pós-Graduação	6	0	N	15/03/1967
110	ADRIANA ABRANTES DE MELLO	11	N	S	Pós-Graduação	6	0	N	22/12/1973
111	RAQUEL DOS SANTOS DE BRITO	11	N	S	Pós-Graduação	6	0	N	10/03/1979
112	ANDRE DA SILVA FERREIRA	11	N	S	Pós-Graduação	6	0	N	24/07/1979
113	EDUARDO DE SOUZA FONSECA	11	N	S	Pós-Graduação	6	0	N	26/03/1981
114	MIRIAN DA SILVA ANDRADE	11	N	S	Pós-Graduação	6	0	N	28/02/1989
115	EMANUELY DE ARAUJO MANHÃES GUIMARÃES	11	N	S	Pós-Graduação	6	0	N	07/09/1999
116	PAULO CESAR DE SOUZA	10,5	S	S	Mestrado	4	0	N	14/02/1963
117	FERNANDO DE LIMA RODRIGES	10,5	N	N	Mestrado	4	0	N	20/03/1997
118	JÉSSICA DA SILVA SANTOS	10,5	N	N	Pós-Graduação	8	1	N	01/06/1993
119	FABIANO APARECIDO SALES LIMA	10,5	N	S	Mestrado	4	0	N	11/05/1981
120	LIDIANE BARRETO COSTA NEVES	10,5	N	S	Mestrado	4	0	N	09/05/1997
121	LÚCIA HELENA BARBOSA DA SILVA	10	S	S	-	8	0	N	02/10/1957
122	MARIA ANTONIETA NOGUEIRA LEAL DE MEDEIROS	10	S	N	-	10	0	N	26/12/1959
123	LEONETH MENDONÇA RODRIGUES	10	S	N	-	10	0	N	10/02/1962
124	SELMA ELITA MONTEIRO	10	S	N	-	10	0	N	10/03/1964
125	LUCIENNE MARA REIS	10	S	S	-	10	1	N	07/07/1965
126	CATARINA AZEVEDO DIAS	10	N	N	Mestrado	6	1	N	18/11/1996
127	DEISE LUCY MATTOS PESSANHA	10	N	N	-	10	0	N	23/02/1972
128	JULIANA GONÇALVES LISBOA PACHECO MARTINS	10	N	N	-	8	2	N	04/11/1987
129	FLÁVIA PAIS DE AGUIAR	10	N	S	Doutorado	6	0	N	28/02/1992
130	PABLO HENRIQUE CUNHA FERREIRA	10	N	S	Mestrado	4	1	N	31/08/1991
131	ALICE BOMFANTE L8MA	10	N	S	Pós-Graduação	8	0	N	18/06/1983
132	CARLOS HENRIQUE DE JESUS NEVES	10	N	S	Pós-Graduação	6	0	N	18/05/1994
133	JULIANA PIRES FIGUEIREDO	10	N	S	-	10	1	S	03/01/1974
134	MARIA APARECIDA GARCIA DE SOUZA	10	N	S	-	10	1	N	05/10/1972
135	MICHELE ADRIANA DA ROSA NOGUEIRA	10	N	S	-	10	1	N	14/08/1976
136	EDINEA LUIZA GUIMARÃES CAETANO	10	N	S	-	10	1	N	09/04/1980
137	VANIA CRI BRAGA DE ARAÚJO	10	N	S	-	10	0	N	02/02/1966
138	MICHELLE SILVERIO BARRETO	10	N	S	-	8	2	N	10/03/1979
139	PRISCILA DA SILVA GUARABU	10	N	S	-	8	1	N	21/04/1979
140	ELIZABETH ARAUJO VIDAL	9,5	S	N	Pós-Graduação	8	0	N	02/09/1955
141	ALESSANDRA FREIRE GONÇALVES DOS SANTOS	9,5	N	N	Pós-Graduação	8	3	N	05/09/1974
142	ELIZABETE APARECIDA DOS SANTOS	9,5	N	N	Pós-Graduação	8	0	N	26/04/1977
143	ADRIANA RIBEIRO BARBOZA	9,5	N	N	Pós-Graduação	6	3	N	31/08/1971
144	JACQUELINE WANDERLEY FALCÃO	9,5	N	N	Pós-Graduação	6	2	N	05/08/1971
145	JANINE AMORIM CARVALHO OLIVEIRA	9,5	N	N	Pós-Graduação	6	2	N	24/09/1979
146	KALINE DO NASCIMENTO RAMOS	9,5	N	N	Pós-Graduação	6	2	N	26/11/1984
147	NATALIA REGINA DE SOUZA BRITO SEGUI	9,5	N	N	Pós-Graduação	6	2	N	20/11/1988
148	GLEICIANE PEREIRA MARQUES	9,5	N	N	Pós-Graduação	6	0	N	05/12/1987



149	PATRICIA LESSA PEREIRA	9,5	N	N	Pós-Graduação	6	0	N	17/01/1988
150	CINTIA DE MENEZES MELO	9,5	N	S	Pós-Graduação	8	3	N	01/03/1980
151	LUCI MACHADO DO NASCIMENTO	9,5	N	S	Pós-Graduação	8	1	N	01/03/1981
152	PRISCILA DINIZ RAMOS	9,5	N	S	Pós-Graduação	8	1	N	10/06/1982
153	ALINE CRISTINA MAURITY ROZA RODRIGUES DA SILVA	9,5	N	S	Pós-Graduação	8	0	N	13/04/1983
154	TATIANA LATINI COELHO	9,5	N	S	Pós-Graduação	6	2	N	20/09/1980
155	CAMILLA FIGUEIREDO VICTORINO	9,5	N	S	Pós-Graduação	6	2	N	01/08/1981
156	ROSÂNGELA NASCIMENTO GOMES MACHADO	9,5	N	S	Pós-Graduação	6	2	N	30/01/1984
157	TATHIANE AMARAL MARQUES	9,5	N	S	Pós-Graduação	6	0	N	18/10/1979
158	MÁRCIA MARIA ALVES ROCHA MATA	9	S	N	Pós-Graduação	4	0	N	03/03/1959
159	MARIÂNGELA DA SILVA BERTOLI GUANABARA	9	S	N	Pós-Graduação	4	0	N	11/10/1964
160	MARIAH LIMA ALCANTARA DE VASCONCELLOS	9	N	N	Mestrado	4	2	N	05/06/1987
161	BRUNO VICTOR BRITO PACÍFICO	9	N	N	Mestrado	4	0	N	30/09/1989
162	RAQUEL MEDEIROS DE ALMEIDA	9	N	N	Pós-Graduação	6	1	N	22/05/1982
163	JULIANA DIAS BELEM LOPES	9	N	N	Pós-Graduação	6	1	N	11/03/1984
164	LUCIANA AZEREDO BORGES CAMELLO	9	N	N	Pós-Graduação	4	2	N	19/02/1983
165	RAQUEL PACHECO FELIX	9	N	N	Pós-Graduação	4	2	N	04/05/1987
166	ANGELA FERRINA FREITAS	9	N	N	Pós-Graduação	4	1	N	22/08/1979
167	HELOISA HELENA PEREIRA FONTES	9	N	N	Pós-Graduação	4	1	N	13/08/1983
168	ALENICE GOMES PEREIRA	9	N	N	Pós-Graduação	4	0	N	17/05/1971
169	MARIA ANGELICA DOS SANTOS	9	N	N	Pós-Graduação	4	0	N	08/05/1978
170	MATEUS DE SOUZA CARDOSO	9	N	N	Pós-Graduação	4	0	N	14/11/1986
171	ANTONIO CARLOS COSTA SILVA FILHO	9	N	N	Pós-Graduação	4	0	N	05/09/2001
172	DAYANE CRISTINE DA SILVA BALBINO CASSIANO	9	N	N	-	8	1	N	09/08/1981
173	GABRIEL HENRIQUE FERRAREZ LOPES	9	N	S	Mestrado	4	0	N	14/10/1999
174	CRISTIANE FERREIRA RODRIGUES	9	N	S	Pós-Graduação	6	1	N	15/12/1984
175	CARLOS EDUARDO DA SILVA PESSANHA	9	N	S	Pós-Graduação	4	2	N	30/10/1978
176	MARIA CAROLINA OLIVEIRA ROCHA CERBINO	9	N	S	Pós-Graduação	4	2	N	20/05/1982
177	FELIPE GOMES DA SILVA	9	N	S	Pós-Graduação	4	2	N	21/03/1987
178	SERGIO EWERTON DA SILVA	9	N	S	Pós-Graduação	4	1	N	19/05/1989
179	KARLA AZEVEDO RAEI	9	N	S	Pós-Graduação	4	1	N	03/04/1991
180	MARCIA CRISTINA DE AGUIAR DAMAS	9	N	S	Pós-Graduação	4	0	N	11/03/1967
181	SIMONE MARINHO ESQUERDO	9	N	S	Pós-Graduação	4	0	N	16/12/1972
182	DOUGLAS RODRIGUES DE MATOS	9	N	S	Pós-Graduação	4	0	N	03/12/1985
183	ALAN DAVID DA SILVA DUARTE	9	N	S	Pós-Graduação	4	0	N	23/06/1988
184	FERNANDA LORENE DELFINO DE SOUZA FIGUEIRA DE ORNELLAS	9	N	S	Pós-Graduação	4	0	N	26/11/1992
185	THAINA RIBEIRO MORAES	9	N	S	Pós-Graduação	4	0	N	08/10/1995
186	FLÁVIO PEREIRA	9	N	S	Pós-Graduação	4	0	N	27/03/1996
187	ELOA ANDRADE DE CARLOS PEREIRA DA SILVA	9	N	S	Pós-Graduação	4	0	N	12/03/1999
188	PÂMELLA IOHANI ANDRADE DOS SANTOS VELOSO	9	N	S	Pós-Graduação	4	0	N	14/11/1999
189	EDMILSON FRANCISCO DE OLIVEIRA	8,5	N	S	Pós-Graduação	4	0	N	12/05/1973
190	ANDREA MARQUES RIOS	8,5	N	S	Pós-Graduação	4	0	N	04/02/1978
191	GISELE CRISTINE TAVARES PEREIRA INACIO	8,5	N	S	Pós-Graduação	4	0	N	25/08/1993
192	NILZA PEREZ DE REZENDE	8	S	N	Doutorado	4	0	N	22/06/1959
193	BIANKA DE JESUS	8	N	N	Doutorado	4	0	N	20/08/1969
194	JÚLIA CALDARA PELAJÓ	8	N	N	Doutorado	4	0	N	14/01/1987
195	JULIANA RIBEIRO DA SILVA MELO	8	N	N	Pós-Graduação	6	1	N	02/06/1986
196	VERÔNICA MARIA DA FONSECA CRUZ	8	N	N	Pós-Graduação	4	1	N	02/06/1986
197	KELN JOICE DINIZ DA SILVA DE CARVALHO	8	N	N	-	8	2	N	07/12/1982
198	SYMONE RODRIGUES FERNANDES	8	N	N	-	8	2	N	19/04/1987
199	LIA GIDALTE DA SILVA	8	N	S	-	8	2	N	18/01/1983
200	PATRICIA BORDONI DE SALLES	8	N	S	-	6	1	N	18/03/1981
201	LUCAS FERREIRA SOUZA	8	N	S	-	6	1	N	17/12/1995
202	MATEUS ALMEIDA DO PRANTO	8	N	S	-	6	0	N	11/04/1996
203	ROGÉRIO LUIZ DE FRANÇA	7,5	S	N	Pós-Graduação	4	4	N	28/04/1963
204	BENEDITO FERNANDES DE SOUZA SOBRINHO	7,5	N	N	Pós-Graduação	6	2	N	14/12/1969
205	CATIUSCIA TOMAZ DE MAGALHÃES DE SÁ	7,5	N	N	Pós-Graduação	6	2	N	11/11/1977
206	QUELEN NASCIMENTO DO NASCIMENTO	7,5	N	N	Pós-Graduação	6	1	N	17/05/1979
207	AMANDA MOREIRA DA SILVA	7,5	N	N	Pós-Graduação	6	1	N	01/02/1980
208	ANDRÉ PEREIRA GOMES	7,5	N	N	Pós-Graduação	6	0	N	14/07/1979
209	LETICIA SOUSA CRUZ	7,5	N	N	Pós-Graduação	4	3	N	14/12/1990
210	SIMONE GERALDA ISIDÓRIO	7,5	N	N	Pós-Graduação	4	2	N	11/10/1971
211	ROSANE MONTEIRO DO NASCIMENTO	7,5	N	N	Pós-Graduação	4	2	N	01/03/1975
212	SIRLENE PIMENTEL GOMEZ	7,5	N	N	Pós-Graduação	4	2	N	23/01/1979
213	ROSENIR LIMA FLORENTINO DA SILVA	7,5	N	N	Pós-Graduação	4	2	N	09/01/1981
214	FRANCIANE DOS SANTOS CARDOSO MIGUEL	7,5	N	N	Pós-Graduação	4	2	N	04/04/1985
215	MARIANA CARVALHO DA SILVA ARAUJO	7,5	N	N	Pós-Graduação	4	2	N	31/08/1994
216	EDILMA FRAGOSO DA CONCEIÇÃO CARVALHO	7,5	N	N	Pós-Graduação	4	1	N	21/05/1971
217	FELLIPE DE OLIVEIRA BERNADO	7,5	N	N	Pós-Graduação	4	1	N	11/07/1983
218	KARINE DE MESQUITA VARGAS	7,5	N	N	Pós-Graduação	4	1	N	20/04/1995
219	DÉBORA HUCK FERREIRA	7,5	N	N	Pós-Graduação	4	1	N	20/11/1995
220	RENATA CRISTINA BAHIA DE ARRUDA	7,5	N	N	Pós-Graduação	4	0	N	13/03/1976
221	KAREN CAMILLA DE ARAÚJO SABÁ	7,5	N	N	Pós-Graduação	4	0	N	07/07/1976
222	MIRELLA INGRID AVILA FERRO	7,5	N	N	Pós-Graduação	4	0	N	01/03/1982
223	ALINE BURGUIGNON DE JESUS	7,5	N	N	Pós-Graduação	4	0	N	07/11/1983
224	GLEICY LIMA BICHARA	7,5	N	N	Pós-Graduação	4	0	N	21/04/1991



225	EVELYN CRISTINA MARTINS GUIMARÃES	7,5	N	N	Pós-Graduação	4	0	N	30/09/2000
226	RENATA REIS FERNANDES	7,5	N	S	Pós-Graduação	6	2	N	07/10/1978
227	MICHELE DA SILVA NUNES	7,5	N	S	Pós-Graduação	6	1	N	06/09/1983
228	MAYKO GERMANO DA CONCEIÇÃO	7,5	N	S	Pós-Graduação	6	1	N	24/01/1990
229	VIVIAN SILVA VITORINO SOUZA	7,5	N	S	Pós-Graduação	6	0	N	17/08/1981
230	CHARLENE DOS SANTOS PEREIRA D SILVA	7,5	N	S	Pós-Graduação	6	0	N	23/05/1984
231	JOSE ASSIS DA SILVA GOMES	7,5	N	S	Pós-Graduação	4	690	N	06/07/1988
232	CATIANE LIRA RIBEIRO ALVES	7,5	N	S	Pós-Graduação	4	0	N	27/12/1970
233	JOSILENE CAVALCANTE NOVAES	7,5	N	S	Pós-Graduação	4	0	N	16/04/1990
234	THAÍS RIBEIRO BORGES HANZELMANN	7,5	N	S	Pós-Graduação	4	0	N	04/11/1991
235	PALOMA BATISTA SOUZA	7,5	N	S	Pós-Graduação	4	0	N	27/08/1993
236	CRISLAINE PAULINO PESSANHA	7,5	N	S	Pós-Graduação	4	0	N	05/06/1995
237	LARA FERREIRA SILVA	7,5	N	S	Pós-Graduação	4	0	N	22/02/1999
238	RIKELME FERRAZ DO MONTE	7,5	N	S	Pós-Graduação	4	0	N	03/11/2000
239	DIOGO DUARTE DO PRADO	7	N	N	Mestrado	4	2	N	02/01/1992
240	JORGE EDUARDO CARDOSO TEIXEIRA	7	N	N	Mestrado	4	0	N	23/10/1996
241	EGNALDO LEONIDAS DE MEDEIROS	7	N	N	Pós-Graduação	4	0	N	23/05/1976
242	DANIEL DOS SANTOS ABREU DE MELO ALBUQUERQUE ALEIXO	7	N	N	Pós-Graduação	4	0	N	25/05/1992
243	KAROLINI CARVALHO DE AZEVEDO	7	N	N	-	6	0	N	01/04/1991
244	BÁRBARA MEIRELLES DE SOUZA TEIXEIRA	7	N	S	Mestrado	4	0	N	04/03/1998
245	HELENA DE SOUZA E SILVA MACEDO	7	N	S	Pós-Graduação	4	0	N	21/02/1975
246	MARIA EDUARDA COSTA MACIEL NOGUEIRA	6,5	N	S	Mestrado	0	0	N	17/01/2000
247	COSME DO NASCIMENTO	6,5	N	S	Pós-Graduação	4	2	N	27/09/1981
248	NATASHA ARAUJO RIBEIRO MORSE FERNANDES GIMENES	6,5	N	S	Pós-Graduação	4	0	N	09/10/1991
249	PAULO CÉSAR SOUZA DA SILVA	6	S	N	-	6	1	N	02/10/1958
250	TALITA EMRICH GOMES	6	N	N	Mestrado	0	0	N	02/09/1997
251	RENAN LUIZ MENDES SALLES	6	N	N	Pós-Graduação	4	0	S	14/06/1994
252	VANESSA BARBOSA DIAS DA ROCHA	6	N	N	Pós-Graduação	4	0	N	17/10/1985
253	IONÁ DE CASSIA DA SILVA SANTOS	6	N	N	-	6	2	N	06/08/1971
254	CHEYENNE MAGALHÃES DE AGUIAR	6	N	N	-	6	1	N	22/01/1983
255	LUCIANA BATISTA DA SILVA STACCHINI	6	N	N	-	6	0	N	13/09/1970
256	ROSANGELA LUIZ DIAS	6	N	N	-	6	0	N	24/02/1979
257	CARLOS EDUARDO DE OLIVEIRA	6	N	N	-	6	0	N	08/12/1980
258	LUCIANA PINHO AVELINO	6	N	N	-	6	0	N	31/03/1981
259	TAIS SANTANA DO NASCIMENTO ALVES	6	N	N	-	4	2	N	23/07/1989
260	GLEIDSON FERREIRA DE OLIVEIRA HENRIQUE	6	N	N	-	4	2	N	15/04/1991
261	IZABELA DO EGITO BALBI	6	N	N	-	4	1	N	06/12/1968
262	FABIANA FIGUEIREDO DOS SANTOS	6	N	N	-	4	1	N	13/05/1981
263	KÊNIA MARTINS TOLENTINO DANTAS	6	N	N	-	4	1	N	24/10/1990
264	YASMIM DE PAULO VIDAL	6	N	N	-	4	1	N	27/12/1992
265	REBECA RAFAEL TERRA	6	N	N	-	4	1	N	10/11/1997
266	FABIANA MARIA BARBOZA FERNANDES	6	N	N	-	4	0	N	03/12/1983
267	JOSÉ FERNANDES FERREIRA DO NASCIMENTO	6	N	N	-	4	0	N	10/06/1989
268	BRENO SANTANA DA SILVA	6	N	N	-	4	0	N	23/01/1999
269	JULIA REFUN PIMENTA TAVARES	6	N	S	-	6	2	S	29/12/1995
270	ANNA LÚCIA SANTANA DA SILVA MOREIRA	6	N	S	-	6	1	N	18/08/1983
271	PRISCILA GALDINO DE MENEZES	6	N	S	-	6	1	N	27/11/1986
272	ANDREA CRISTINA DIS SANTOS DE JESUS	6	N	S	-	6	0	N	20/12/1977
273	ERIKA XAVIER DA SILVA RODRIGUES	6	N	S	-	4	1	N	11/03/1986
274	MONIQUE DE OLIVEIRA MARINHO	6	N	S	-	4	0	N	17/10/1994
275	JONATHAN PINHEIRO DE LIMA	6	N	S	-	4	0	N	23/04/1995
276	ELOISA SAMPAIO NASSER	5,5	S	N	Pós-Graduação	4	0	N	04/12/1964
277	NILZA VIANA LINHARES SANTOS	5,5	S	N	-	4	1	N	03/01/1965
278	CARLA DA COSTA BRANCO	5,5	N	N	Pós-Graduação	4	2	N	29/04/1982
279	MARCELE NEVES GON	5,5	N	N	Pós-Graduação	4	1	S	22/10/1980
280	SIMM RIB MIRANDA DE ARA	5,5	N	N	Pós-Graduação	4	1	N	01/11/1972
281	LARISSA DE FATIMA MARINHO GOMES	5,5	N	N	Pós-Graduação	4	1	N	27/08/1998
282	LÚCIA CRISTINA NUNES RODRIGUES	5,5	N	N	Pós-Graduação	4	0	N	19/05/1967
283	RENATA GALDINO SOARES	5,5	N	N	Pós-Graduação	4	0	N	01/09/1975
284	NILTON NINO ORNELLA HASSELMANN	5,5	N	N	Pós-Graduação	4	0	N	15/07/1979
285	TÁLISON ELISIÁRIO SANTOS	5,5	N	N	Pós-Graduação	4	0	N	21/12/1989
286	FERNANDO FERREIRA FRANCISCO	5,5	N	N	Pós-Graduação	4	0	N	31/08/1999
287	MARCIO CHE ALVES REIS	5,5	N	N	Pós-Graduação	4	0	N	07/01/2001
288	PAULINA FERNANDA RIBEIRO CORREA	5,5	N	S	Pós-Graduação	4	1	N	21/07/1981
289	NEY BRAGA DE SALES	5,5	N	S	Pós-Graduação	4	0	N	07/07/1968
290	WILLIAM SCALDINI GONÇALVES	5,5	N	S	Pós-Graduação	4	0	N	28/09/1979
291	YASMIM NOGUEIRA LEITE	5,5	N	S	Pós-Graduação	4	0	N	29/04/1994
292	WALAX VITOR VIEIRA	5,5	N	S	-	4	1	N	24/07/1978
293	LAIS GADELHA DABES	5	N	N	Pós-Graduação	0	2	N	29/01/1990
294	MAIARA MOREIRA DA CONCEIÇÃO	5	N	N	Pós-Graduação	0	0	N	09/10/1994
295	EDSON LUIZ FELIZARDO DA SILVA	5	N	N	-	4	1	N	12/05/1971
296	PRISCILA DA SILVA VIEIRA DOS SANTOS	5	N	S	Pós-Graduação	0	1	N	15/12/1985
297	INARA DE OLIVEIRA CUNHA	5	N	S	Pós-Graduação	0	0	N	06/03/1966
298	NATHALIA RIBEIRO DE CERQUEIRA	5	N	S	Pós-Graduação	0	0	N	21/02/1991
299	MARCUS VINICIUS ALVES DE OLIVEIRA	5	N	S	-	4	1	N	29/12/1976
300	ANGELA PAZ DE SOUZA	5	N	S	-	4	0	N	10/06/1969
301	CRISLAINE VIANNA ALVARENGA	5	N	S	-	4	0	N	22/02/1991
302	SANDY VIDAL BASTOS	5	N	S	-	4	0	N	30/05/1996
303	MILENE DA SILVA ROQUE LINO	4,5	N	N	Pós-Graduação	0	2	N	26/10/1983
304	ANDRÉ LUIZ BASTOS MADEIRA	4,5	N	S	-	4	2	N	02/09/1972

305	JANILZA DAS NEVES	4,5	N	S	-	4	1	N	05/02/1973
306	EVELYN CLEN BARCELOS TOMAZ	4,5	N	S	-	4	0	N	03/04/2000
307	AMANDA ANDRADE GOMES OLIVEIRA	4	N	N	-	4	415	N	01/01/1992
308	RUBIA DA SILVA GIGLIO DOMINGUES	4	N	N	-	4	3	N	10/04/1987
309	PAULA TACIANA A MENDES	4	N	N	-	4	2	N	20/05/1977
310	PATRÍCIA NASCIMENTO DO RÊGO ALVES DA CONCEIÇÃO	4	N	N	-	4	1	N	03/07/1977
311	DANIELA FERREIRA PEIXOTO PEDRA	4	N	N	-	4	1	N	18/03/1989
312	VANILDA BARBOSA DA SILVA ALMEIDA	4	N	N	-	4	0	N	04/04/1975
313	MARIA FERNANDA BATH PEREIRA NUNES MONTEIRO	4	N	N	-	4	0	N	08/11/1983
314	MICHAELLE REIS DE OLIVEIRA CACALCANTE	4	N	N	-	4	0	N	27/11/1992
315	GILMARA SOARES CARNEIRO	4	N	N	-	4	0	N	03/04/1997
316	ALINE SILVA PEREIRA ESTEVAM	4	N	N	-	4	0	N	22/08/1997
317	MARYANNA SANTOS VIANA	4	N	N	-	4	0	N	19/09/1998
318	GEANE RODRIGUES DO AMARAL	4	N	N	-	4	0	N	24/08/1999
319	THAÍS DE MOURA TANCREDI	4	N	N	-	4	0	N	29/01/2001
320	LAÍS CANTUÁRIA LOYOLA SILVA	4	N	N	-	4	0	N	09/05/2002
321	ALEX RAMOS NEVES	4	N	S	-	4	1	N	02/01/1986
322	PRISCILA GOMES CALDEIRA DE CARVALHO	4	N	S	-	4	1	N	19/06/1988
323	LORENA DE SANT ANNA FONTOURA VALE	4	N	S	-	4	1	N	19/02/1996
324	TIAGO CARVALHO GENEROZO	4	N	S	-	4	1	N	07/08/1998
325	ARLEY WESLEY FERREIRA DO NASCIMENTO MONTEIRO	4	N	S	-	4	1	N	25/06/2000
326	DEBORA MIRANDA COELHO	4	N	S	-	4	0	N	20/12/1989
327	MAISA FERREIRA MARINHO	4	N	S	-	4	0	N	28/09/1990
328	VICTOR ALVES MOREIRA	4	N	S	-	4	0	N	14/12/1991
329	VANESSA CASTRO FERRELI DE OLIVEIRA	4	N	S	-	4	0	N	29/07/1997
330	MATHEUS AUGUSTO COELHO DE MORAIS BARBOSA	4	N	S	-	4	0	N	19/04/1998
331	DOMINGOS VICENTE FONSECA REGO	4	N	S	-	4	0	N	07/06/1999
332	DALILA NUNES PAIXAO	4	N	S	-	4	0	N	28/03/2000
333	IGOR TORRES CRUZ DA SILVA	4	N	S	-	4	0	N	27/09/2000
334	SANDRA REGINA PEREIRA REIS	3,5	S	N	Pós-Graduação	0	0	N	06/03/1965
335	TAIANA DA SILVA TEIXEIRA DOS SANTOS	3,5	N	N	Pós-Graduação	0	3	N	24/03/1990
336	SILMARIA SANTOS DE JESUS BORGES	3,5	N	N	Pós-Graduação	0	2	N	11/10/1991
337	MICHELLE PEREIRA MALAQUIAS	3,5	N	N	Pós-Graduação	0	1	N	06/05/1982
338	PEDRO SOARES RIBEIRO	3,5	N	N	Pós-Graduação	0	0	N	12/11/1986
339	CAMILA DIAS DA SILVA	3,5	N	N	Pós-Graduação	0	0	N	10/12/1992
340	SANDOVAL MATEUS DOS SANTOS	3,5	N	N	Pós-Graduação	0	0	N	11/10/2001
341	NELI DA SILVA ANTÔNIO	3	N	N	Pós-Graduação	0	2	N	11/04/1982
342	DANIELE JOBIM GIGLIO	3	N	N	Pós-Graduação	0	1	N	17/07/1977
343	LUMIARA DE OLIVEIRA RODRIGUES RIBEIRO	3	N	N	Pós-Graduação	0	1	N	26/01/1989
344	JANICE MARQUES DE FREITAS	3	N	N	Pós-Graduação	0	0	N	14/05/1977
345	MARIA LAIS DE JESUS VIEIRA MOTA	3	N	S	Pós-Graduação	0	0	N	24/06/1992
346	LUIS CARLOS BARBOSA DA SILVA	2,5	N	N	Pós-Graduação	0	1	N	05/10/1978
347	MÁRCIA FRANKLIN ROTÉLO	2	N	N	-	0	2	N	30/05/1975
348	CLAUDIA BARBOSA DA SILVA	2	N	N	-	0	1	N	17/05/1979
349	ISABEL CRISTINA CASSEMIRO BARCELOS	2	N	N	-	0	0	N	28/10/1984
350	JULIANA DA COSTA PAVAO	2	N	N	-	0	0	N	17/08/1988
351	MAÍRA PROTASIO DIAS DE OLIVEIRA	2	N	N	-	0	0	N	03/08/1991
352	CARINE CLAUDUO CAPPAUN	2	N	N	-	0	0	N	08/03/1993
353	KAIQUE JULIAO SOUZA	2	N	N	-	0	0	N	17/02/2002
354	VITOR MANOEL FORTUNATO DOS SANTOS	2	N	S	-	0	0	N	17/01/2000
355	LAURA GAMA LOPES	2	N	S	-	0	0	N	05/09/2003
356	NARA DOS SANTOS MARQUES	1,5	N	N	Pós-Graduação	0	2	N	03/07/1989
357	FABIANO CORRÊA DA SILVA	1,5	N	N	Pós-Graduação	0	1	N	24/05/1984
358	LUCIENE SANTOS DE SOUZA DA SILVA	1,5	N	N	Pós-Graduação	0	1	N	03/11/1985
359	MARCOS LUZ DE CARVALHO	1,5	N	N	Pós-Graduação	0	0	N	19/06/1971
360	SANDRA REGINA LIMA BRAZ	1,5	N	N	Pós-Graduação	0	0	N	10/12/1976
361	FABIANE GAUTE DA SILVA	1,5	N	N	Pós-Graduação	0	0	N	23/06/1979
362	FELIPE BARBOSA DA FRAGA BULHÕES	1,5	N	N	Pós-Graduação	0	0	N	04/11/1980
363	PEDRO PAULO DE OLIVEIRA FAGUNDES JUNIOR	1,5	N	N	Pós-Graduação	0	0	N	02/02/1994
364	VANESSA APARECIDA OLIVEIRA FONTOURA	1,5	N	N	-	0	0	N	11/01/1995
365	MARINA LEMOS GUIMARÃES	1,5	N	S	Pós-Graduação	0	0	N	28/03/1994
366	GABRIEL DE SOUZA RIBEIRO	1,5	N	S	Pós-Graduação	0	0	N	17/07/1996
367	LUCAS MATOS DE OLIVEIRA	1,5	N	S	Pós-Graduação	0	0	N	03/05/2001
368	WELLINGTON LEMOS DE ARAUJO	1	N	N	-	0	2	N	13/02/1984
369	GRAZIELA MAFRA ROCHA RIBEIRO	1	N	N	-	0	0	N	21/01/2002
370	JOSILENE DOS SANTOS BARBOSA DA SILVA	0,5	N	N	-	0	3	N	06/09/1979
371	VALÉRIA VIEIRA DA SILVA	0,5	N	N	-	0	2	N	08/11/1988
372	ISABELLA DA SILVEIRA BICALHO	0,5	N	N	-	0	0	N	24/06/1995
373	FABIANA VIEIRA GONÇALVES DE SOUZA	0,5	N	N	-	0	0	N	10/07/2003
374	CLAUDIA MARCIA VASCONCELOS DA ROCHA	0	S	N	-	0	0	N	29/01/1949
375	ANTONIO CARLOS JORGE	0	S	N	-	0	0	N	16/09/1963
376	RAQUEL LYRIO SOARES	0	N	N	-	0	3	N	25/12/1969
377	JADILMA DOS SANTOS SILVA	0	N	N	-	0	3	N	05/10/1979
378	LUCIMEIRE MACHADO PEREIRA DE OLIVEIRA	0	N	N	-	0	1	N	27/12/1970
379	MÔNICA TEIXEIRA DE FREITAS	0	N	N	-	0	1	N	29/08/1977
380	DAYANA BARRETO VIANA DE OLIVEIRA	0	N	N	-	0	1	N	24/06/1988
381	ELIZA DO AMARAL SILVA	0	N	N	-	0	1	N	23/03/1998
382	KELLY CRISTINA JEREMIAS DA SILVA	0	N	N	-	0	0	N	16/01/1976
383	VIVIANE DA PURIFICAÇÃO LUZ	0	N	N	-	0	0	N	20/11/1976
384	MONIQUE SILVA FIGUEIREDO	0	N	N	-	0	0	N	10/08/1983

385	ALEX FREIRE DA SILVA	0	N	N	-	0	0	N	01/04/1986
386	SUELEN SILVA CAUQUINE	0	N	N	-	0	0	N	10/06/1986
387	THIAGO BRANDAO AYRES	0	N	N	-	0	0	N	08/12/1988
388	JÉSSICA NOGUEIRA CAMPELO DE CASTRO LEÃO	0	N	N	-	0	0	N	24/06/1994
389	DANIEL HENRIQUE PROCOPIO DE ARAUJO VIANA	0	N	N	-	0	0	N	21/06/1996
390	LETÍCIA LOPES DA SILVA	0	N	N	-	0	0	N	01/02/1997
391	ESTHEFANY LETÍCIA RAMOS BONFIM	0	N	N	-	0	0	N	10/01/1999
392	SIMONE BEZERRA CAMPOS	0	N	N	-	0	0	N	22/07/1999
393	MATHEUS LUPES DE FREITAS	0	N	N	-	0	0	N	07/02/2000
394	ILANA VIANA DIOGO JOAQUIM	0	N	N	-	0	0	N	01/02/2001
395	ANA CLARA VALADÃO DE CARVALHO	0	N	N	-	0	0	N	26/08/2001
396	HILLARY CRÍSSIA LOPES DA SILVA	0	N	N	-	0	0	N	11/03/2004
397	SHIRLEI RODRIGUES DE SOUSA DA SILVA	0	N	S	-	0	1	N	13/04/1975
398	MACIA CRISTINA DE CARVALHO PESSANHA	0	N	S	-	0	0	N	03/10/1970
399	DEBORA DA FONSECA AFONSO	0	N	S	-	0	0	N	27/12/1990

PESSOA COM DEFICIÊNCIA**CLASSIFICAÇÃO PRELIMINAR PROFESSOR II - PORTUGUÊS**

Aos resultados já estão aplicados os critérios de desempate, de acordo com o item 6.9 do referido Edital

Nº	NOME	PONTUAÇÃO TOTAL	MAIOR DE 60 ANOS	TRABALHO FORMAL	MAIOR FORMAÇÃO ACADÊMICA	MAIOR EXPERIÊNCIA PROFISSIONAL	DEPENDENTES	EXERCEU FUNÇÃO DE JURADO	NASCIMENTO
1	ALEXANDRA DE ANDRADE AVILA	13	N	N	Pós-Graduação	8	3	N	07/11/1974
2	ROBSON DE SOUZA CARVALHO	12,5	N	S	Pós-Graduação	8	2	N	20/08/1982
3	JOSE MANOEL TIAGO BESSADA COSTA	12	S	N	Pós-Graduação	10	0	N	20/07/1956
4	ALDA LUCIA BORGES DA SILVEIRA DUTRA	11,5	N	N	Pós-Graduação	8	1	N	17/04/1972
5	ROSANE DA SILVA DE SOUZA MACHADO	11	N	N	Pós-Graduação	6	0	N	29/07/1968
6	KEETHERINE GIOVANESSA DA SILVA VIEIRA	10	N	S	-	10	2	N	12/04/1978
7	FLAVIA MENDONÇA DO CARMO	9	N	N	Pós-Graduação	4	0	N	23/12/1976
8	DAIANE DA SILVA BARBOSA	9	N	S	Pós-Graduação	4	1	S	20/01/1989
9	ROSELI DOS SANTOS SILVA	9	N	S	Pós-Graduação	4	1	N	23/07/1985
10	MARIA CRISTINA DE BARROS	7,5	N	S	Pós-Graduação	4	1	N	08/10/1983
11	ANA PAULA SALOMÉ DE ALMEIDA	7,5	N	S	Pós-Graduação	4	0	N	23/10/1968
12	JEFFERSON CLEITON REIS PERES	7,5	N	S	Pós-Graduação	4	0	N	25/08/1990
13	CLÉA LUCILA DA SILVA RIBEIRO	5	N	N	Pós-Graduação	0	1	N	10/01/1976
14	RODRIGO PAGE DA SILVA	4	N	S	-	4	0	N	14/06/1992

CLASSIFICAÇÃO PRELIMINAR PROFESSOR ORIENTADOR EDUCACIONAL

Aos resultados já estão aplicados os critérios de desempate, de acordo com o item 6.9 do referido Edital

Nº	NOME	PONTUAÇÃO TOTAL	MAIOR DE 60 ANOS	TRABALHO FORMAL	MAIOR FORMAÇÃO ACADÊMICA	MAIOR EXPERIÊNCIA PROFISSIONAL	DEPENDENTES	EXERCEU FUNÇÃO DE JURADO	NASCIMENTO
1	CLAUDIA VALERIA DA SILVA SOARES	15	N	N	Pós-Graduação	10	0	N	19/10/1968
2	DINA AMÉLIA DE OLIVEIRA	15	N	N	Pós-Graduação	10	0	N	17/08/1970
3	SULAMITA DE CARVALHO CORREA	15	N	N	Pós-Graduação	10	0	N	11/04/1972
4	DANIELLY DE SOUZA CONCEIÇÃO	15	N	N	Pós-Graduação	10	0	N	14/01/1980
5	PÂMELA DOS SANTOS SILVEIRA MINGUTA	15	N	S	Pós-Graduação	10	1	N	22/11/1982
6	ANA KELLY PAULINO BARSCH	14	N	N	Mestrado	6	1	N	01/11/1982
7	MARINÉZ DA SILVA REQUIEL	13,5	S	N	Pós-Graduação	10	0	N	23/06/1960
8	NOEMIA DE AZEVEDO SQUEIRA	13,5	S	N	Pós-Graduação	10	0	N	09/02/1961
9	CARLA BARBOSA DOS SANTOS	13,5	N	N	Pós-Graduação	10	0	N	17/02/1979
10	LILIAM MARCIA DA SILVA	13,5	N	S	Pós-Graduação	10	1	N	20/10/1981
11	ADRIANA BITTENCOURT DE MIRANDA BASILIO	13,5	N	S	Pós-Graduação	10	0	N	13/11/1973
12	ALEXANDRE DA SILVA PINHEIRO DE SOUZA	13	N	N	Mestrado	10	2	N	03/02/1968
13	RAQUEL ALVES FERREIRA BERBERT	13	N	N	Pós-Graduação	8	3	N	22/05/1967
14	ANA MARIA SOARES LEAO DO NORTE	13	N	N	Pós-Graduação	8	2	N	17/08/1966
15	ROSÂNGELA BRASIL DOS SANTOS	13	N	N	Pós-Graduação	8	1	N	18/09/1971
16	JACINEIA ROMÃO DOS SANTOS DE SOUZA MATTOS	13	N	N	Pós-Graduação	8	0	N	04/02/1971
17	MARTA CECÍLIA MENDES DE FARIAS	13	N	S	Pós-Graduação	10	1	N	01/08/1975
18	ERICA SOARES PESSANA	13	N	S	Pós-Graduação	8	1	N	05/03/1983
19	ROSANE ALMEIDA DE SOUZA DE MOURA	13	N	S	Pós-Graduação	8	0	N	07/10/1971
20	MAX ANDREY BARBOSA DOS SANTOS	13	N	S	Pós-Graduação	8	0	N	18/10/1972
21	GENILDA DO NASCIMENTO SILVA	13	N	S	Pós-Graduação	8	0	N	27/02/1973
22	LUCIANA ARAUJO PAIXÃO	12,5	N	N	Pós-Graduação	10	0	N	11/06/1975
23	VERA LUCIA QUEROZ DA SILVA PEREIRA	12	S	N	-	10	0	N	04/01/1959
24	FLAVIA PIRES SILVA	12	N	N	Pós-Graduação	10	2	N	16/03/1978
25	SILVANA TEIXEIRA FARIA	11,5	S	S	Pós-Graduação	8	0	N	06/04/1962
26	MARCIA REGINA GOMES SANT ANNA DA SILVA	11,5	S	N	Pós-Graduação	8	0	N	16/04/1964
27	VALERIA BOTELHO CANDIDO	11,5	N	N	Pós-Graduação	10	2	N	30/10/1966
28	JULIANA AUD MEDEIROS	11,5	N	N	Pós-Graduação	8	0	N	10/11/1975
29	NADIA SHIRLEY DO AMARAL	11,5	N	N	Pós-Graduação	8	0	N	29/01/1983
30	ALESSANDRA DE AZEVEDO DIAS LEITE	11,5	N	S	Pós-Graduação	10	4	N	18/07/1979
31	SOLANGE OLIVEIRA DOS REIS	11,5	N	S	Pós-Graduação	10	0	N	11/02/1966
32	EDILENE BELLOTI MADUREIRA	11,5	N	S	Pós-Graduação	8	0	N	02/10/1979
33	GRACIELLE OLIVEIRA DE SANTA MARTHA	11,5	N	S	Pós-Graduação	8	0	N	25/11/1979
34	NANCI LAPA SANCHO	11	S	N	Pós-Graduação	8	0	N	13/05/1954



35	ELIETE ANTUNES BEZERRA	11	N	N	Pós-Graduação	6	2	N	05/09/1975
36	CLAUDIA HENRIQUES FERREIRA	11	N	N	Pós-Graduação	6	1	N	15/07/1970
37	MEICE MEIRELENE LEAL LARA	11	N	N	Pós-Graduação	6	0	N	23/01/1979
38	JOSE MARIA FERREIRA SANTOS	11	N	N	Pós-Graduação	6	0	N	23/09/1990
39	DOUGLAS GONCALVES MARTINS FONTES	11	N	S	Pós-Graduação	8	0	N	18/01/1976
40	JANECARLA VIEIRA DE OLIVEIRA	11	N	S	Pós-Graduação	6	0	N	25/11/1972
41	WAGNER DE MOURA SANTOS	10	N	N	Mestrado	4	2	N	01/03/1981
42	ALESSANDRA AUGUSTA TEIXEIRA	10	N	S	-	10	0	N	11/02/1980
43	MARIA DAS GRAÇAS BOMFIM DO NASCIMENTO	9,5	S	S	Pós-Graduação	6	0	N	08/06/1959
44	RUTH ALVES BARBOSA	9,5	S	S	Pós-Graduação	6	0	N	08/10/1964
45	LUCIMEIRE BRUNNELLI DOS ANJOS	9,5	S	N	Pós-Graduação	6	0	N	29/06/1965
46	ENÉAS RODRIGUES DE MELO	9,5	N	N	Pós-Graduação	8	18	N	22/08/1982
47	MARIA HELENA DA SILVA BRAGA	9,5	N	N	Pós-Graduação	8	1	N	26/03/1979
48	MARTA DA COSTA CARDOZO DE ANDRADE	9,5	N	N	Pós-Graduação	6	2	N	14/07/1972
49	MÁRCIA CABRAL	9,5	N	N	Pós-Graduação	6	1	N	09/01/1974
50	LILIAN MORAES MANSKE PORTO	9,5	N	N	Pós-Graduação	6	0	N	07/01/1980
51	JACKSIRLEY DE AZEVEDO SANTOS	9,5	N	S	Pós-Graduação	8	1	N	31/07/1983
52	ANA CLAUDIA MIRA BASÍLIO DE VASCONCELOS	9,5	N	S	Pós-Graduação	8	0	N	23/01/1972
53	NATHALIA DE OLIVEIRA LAVES	9,5	N	S	Pós-Graduação	8	0	N	13/05/1987
54	SIMONE LESSA DA SILVA	9,5	N	S	Pós-Graduação	6	2	N	05/02/1975
55	ADRIA CLICIA TOGA ANTUNES	9	N	N	Pós-Graduação	6	1	S	02/04/1986
56	GRAZIELE GOMES PACÍFICO REIS	9	N	N	Pós-Graduação	4	2	N	16/11/1983
57	MÁRCIA DUTRA DOS SANTOS	9	N	N	Pós-Graduação	4	0	N	01/03/1966
58	DANUSA BARBOSA DE CARVALHO	9	N	N	Pós-Graduação	4	0	N	30/04/1980
59	NATHALYA DE MELO DA SILVA	9	N	N	Pós-Graduação	4	0	N	20/01/1990
60	ELINEIDE CAMELO NUNES	9	N	S	Pós-Graduação	6	0	N	09/03/1985
61	KARLA ADRIANA LIMA PRUDENTE	9	N	S	Pós-Graduação	4	2	N	01/04/1968
62	PATRICK LUCENA BATISTA	9	N	S	Pós-Graduação	4	0	N	17/11/1989
63	THAYS OLIVEIRA DE SA ROCHA	9	N	S	Pós-Graduação	4	0	N	18/02/1993
64	REGINA CELIA GALLO DE CARVALHO SCOFANO	8	S	N	-	6	0	N	02/01/1955
65	PATRICIA GONÇALVES DE BARCELLOS	8	N	N	-	6	0	N	12/04/1968
66	ESMERALDA PEREIRA DA SILVA	7,5	S	N	Pós-Graduação	6	4	N	28/06/1951
67	ROBERTO CARLOS RODRIGUES DA SILVA	7,5	S	N	Pós-Graduação	4	0	N	03/03/1965
68	LUÍS GUSTAVO MELLO SILVA	7,5	S	S	Pós-Graduação	4	1	N	04/08/1965
69	ELIANA FIGUEIRA DE MAGALHAES	7,5	S	N	Pós-Graduação	6	0	N	01/09/1965
70	EDILAINE MILAGRES AMARAL BALBINO	7,5	N	N	Pós-Graduação	6	1	N	06/04/1990
71	MIRIAN PIRES BARBOSA	7,5	N	N	Pós-Graduação	4	3	N	17/02/1987
72	REJANE DE MEDEIROS AZEVEDO	7,5	N	N	Pós-Graduação	4	1	N	05/04/1966
73	ROSIANE ALVES BERTINI	7,5	N	N	Pós-Graduação	4	1	N	25/05/1979
74	PRISCILA FONSECA LOPES	7,5	N	N	Pós-Graduação	4	1	N	17/05/1982
75	MICHELLE DOS SANTOS SIQUEIRA	7,5	N	N	Pós-Graduação	4	1	N	04/06/1987
76	GRACIELE FLORES ALEXANDRINO FELIPE	7,5	N	N	Pós-Graduação	4	1	N	09/11/1988
77	VALDIRENE APARECIDA DALA ROSA	7,5	N	N	Pós-Graduação	4	0	N	02/06/1974
78	ALINE CRISTINA CHAVES DE OLIVEIRA	7,5	N	N	Pós-Graduação	4	0	N	20/02/1975
79	ELIANE DE SOUZA	7,5	N	N	Pós-Graduação	4	0	N	11/03/1985
80	LUCIANA MOURA SANTIAGO	7,5	N	N	Pós-Graduação	4	0	N	24/11/1988
81	LARISSA DA COSTA COUTINHO DE SOUZA	7,5	N	N	Pós-Graduação	4	0	N	05/12/1994
82	MARNY VERÔNICA DAUMAS NUNES LEITE	7,5	N	N	-	6	0	S	30/01/1974
83	MARCIA FERNANDES AVELINO	7,5	N	S	Pós-Graduação	6	2	N	24/07/1979
84	ROZA LEONARDO DA SILVA OLÍ ROSA	7,5	N	S	Pós-Graduação	4	1	N	10/07/1974
85	VANESSA DE SOUZA GALVAO	7,5	N	S	Pós-Graduação	4	1	N	01/12/1986
86	RENATA VELOSO MERABET DA SILVA COSTA	7,5	N	S	Pós-Graduação	4	0	N	20/07/1973
87	ALESSANDRA DE MORAES RANGEL	7,5	N	S	Pós-Graduação	4	0	N	18/11/1975
88	IASMINY JULIANA ROSA	7,5	N	S	Pós-Graduação	4	0	N	09/12/1990
89	KATIA RODRIGUES	7	S	S	Pós-Graduação	4	0	N	17/03/1963
90	FABIANA DE SOUZA LOURENÇO	7	N	N	Pós-Graduação	4	1	N	11/11/1977
91	GLORIA DOS SANTOS COSTA	7	N	N	Pós-Graduação	4	0	N	16/04/1968
92	CLAUDIA TEIXEIRA DO NASCIMENTO DANGELO	7	N	S	Pós-Graduação	4	2	N	25/06/1973
93	ADELMA DE SOUZA TAVARES	7	N	S	Pós-Graduação	4	2	N	10/01/1980
94	SILMARA MIGUEL DE SOUZA	7	N	S	Pós-Graduação	4	1	N	09/03/1996
95	ANDERSON MEIRELES SILVA	7	N	S	Pós-Graduação	4	0	N	26/10/1979
96	DEISE PARADA THOMPSON	6,5	S	N	-	6	0	N	20/10/1957
97	ADRIANA DOS SANTOS CORREIA FERREIRA	6,5	N	S	Pós-Graduação	4	0	N	23/09/1972
98	CARLA SOARES DA ROCHA	6	N	N	Pós-Graduação	4	3	N	25/05/1982
99	MARIANA SANTIAGO MUNIZ DIS SANTOS	6	N	N	-	6	3	N	09/10/1983
100	PERLA NUNES DE SA DOS SANTOS	6	N	N	-	6	2	N	12/03/1979
101	ELIANE RESENDE DA COSTA	6	N	N	-	4	0	N	28/12/1983
102	VIVIAN DE SOUZA LITTIERI TEIXEIRA	6	N	S	-	6	2	N	09/09/1980
103	ELIÉZER LIMA	6	N	S	-	6	1	N	23/03/1977
104	SANDRA XAVIER DE OLIVEIRA LIMA DO NASCIMENTO	6	N	S	-	6	1	N	11/09/1981
105	ROSANGELA DA SILVA LOPES NOVAIS	6	N	S	-	4	2	S	25/05/1968
106	MARCOS ANTONIO RIBEIRO	6	N	S	-	4	2	N	16/11/1967
107	MARIA MARGARETE DOS SANTOS SILVA	5,5	S	N	Pós-Graduação	4	0	N	05/05/1962
108	MARCELO ALEXANDER GOMES DE SOUZA	5,5	N	N	Pós-Graduação	4	2	N	16/12/1974
109	ANDREA LUCIA DE SOUZA LOPES	5,5	N	N	Pós-Graduação	4	0	N	13/06/1973
110	LUCIANA BARBOSA FERREIRA	5,5	N	N	Pós-Graduação	4	0	N	30/07/1974
111	PEDRO HENRIQUE ALVES PORTO	5,5	N	N	Pós-Graduação	4	0	N	02/05/1985
112	TAMIRES BARBOSA DE OLIVEIRA	5,5	N	N	Pós-Graduação	4	0	N	27/06/1988
113	LORENA OLIVEIRA DE BRITO LOPES	5,5	N	N	Pós-Graduação	4	0	N	11/07/1994
114	TALITA DE MATOS CONCEICAO	5,5	N	N	Pós-Graduação	4	0	N	16/02/1997



115	LETÍCIA MUNIZ DOS SANTOS	5,5	N	N	Pós-Graduação	4	0	N	22/07/1998
116	CRISTIANE VARES RAPOSO DA SILVA	5,5	N	S	Pós-Graduação	4	1	N	22/01/1977
117	DÉBORA LIMA DA COSTA LEMOS DOS SANTOS	5,5	N	S	Pós-Graduação	4	1	N	25/07/1978
118	JULIANA SOARES RIBEIRO DIAS	5,5	N	S	Pós-Graduação	4	1	N	13/08/1983
119	NATALIA LINO MARQUES	5,5	N	S	Pós-Graduação	4	1	N	04/02/1984
120	SOLANGE DA SILVA TEIXEIRA	5,5	N	S	Pós-Graduação	4	0	N	19/05/1967
121	DAYSE SANTIAGO SALES DE MATOS	5,5	N	S	Pós-Graduação	4	0	N	24/01/1971
122	JAQUELINE DE ALMEIDA ARAUJO	5,5	N	S	Pós-Graduação	4	0	N	05/05/1975
123	PATRICIA TAVARES TEIXEIRA FIRME	5,5	N	S	Pós-Graduação	4	0	N	23/12/1980
124	YAN GURGEL E SILVA	5,5	N	S	Pós-Graduação	4	0	N	26/06/2001
125	DAIANA FERREIRA COUTO	5	N	N	Pós-Graduação	0	2	N	05/05/1980
126	TATHIANA DE SOUZA GONÇALVES	5	N	N	Pós-Graduação	0	1	N	09/06/1995
127	AMELIA DIAS DE LIMA	5	N	N	Pós-Graduação	0	0	N	27/08/1968
128	ADRIANA FERNANDES DE OLIVEIRA	5	N	S	-	4	0	N	27/04/1975
129	MARILENE DE ANDRADE DA SILVA	4	S	S	-	4	0	N	02/10/1964
130	ANA PAULA RODRIGUES DA SILVA	4	N	N	-	4	0	N	20/01/1979
131	KARLA JULIANE RODRIGUES NOVAK	4	N	S	-	4	2	N	28/08/1987
132	ALESSANDRA ALENCAR DE OLIVEIRA	4	N	S	-	4	0	N	23/04/1981
133	HAMILTON FERREIRA DE MENEZES	3,5	S	N	Pós-Graduação	0	0	N	09/01/1963
134	CLAUDIA CRISTINA AMARAL DOS SANTOS	3,5	S	N	Pós-Graduação	0	0	N	25/10/1965
135	VANESSA MARTINS CIRILO	3,5	N	N	Pós-Graduação	0	2	N	12/02/1998
136	SIDINEA FERREIRA CASTRO	3,5	N	N	Pós-Graduação	0	0	N	02/06/1967
137	VIVIANE SILVA SOUSA COUTINHO	3,5	N	S	Pós-Graduação	0	1	N	23/12/1980
138	PAMELA XARIFF AGUIAR	3,5	N	S	Pós-Graduação	0	0	N	26/05/1987
139	MARIA DA PENHA DOREA DE ALMEIDA	3	N	N	Pós-Graduação	0	1	N	24/02/1967
140	RENATA MONTEIRO ARAÚJO	3	N	N	Pós-Graduação	0	0	N	21/12/1996
141	MIRIAM DA SILVA MARQUES SANTOS	2	N	N	-	0	1	N	16/09/1992
142	MARILENE RAMOS DA SILVA	1,5	S	S	Pós-Graduação	0	0	N	27/04/1956
143	NILZA LEAL DE MELLO	1,5	S	N	Pós-Graduação	0	1	N	26/08/1960
144	JULIANA LIMA DE SOUZA MACHADO	1,5	N	N	Pós-Graduação	0	1	N	14/03/1993
145	REGINA PINHEIRO LINS	1,5	N	N	Pós-Graduação	0	0	N	20/07/1966
146	LUCICARLA FERREIRA BARCELOS	1,5	N	N	Pós-Graduação	0	0	N	10/07/1996
147	LORENA DANDARA SOUZA DE PAULA	1,5	N	S	Pós-Graduação	0	360	N	06/02/2000
148	GLEICE GORDO SILVA ORTIZ	1,5	N	S	Pós-Graduação	0	1	N	05/04/1991
149	DEISE LUCI PEREIRA ALMEIDA DE OLIVEIRA	1	N	N	-	0	1	N	12/03/1973
150	LYRÁ INGRID SIQUEIRA RODRIGUES LEAL	1	N	S	-	0	1	N	03/11/1995
151	ALINE CRISTINA RIBEIRO BARBOSA OLIVEIRA	0	N	N	-	0	5	N	05/07/1989
152	ANDRE VALERIO DELGADO GOIS	0	N	N	-	0	0	N	03/07/1974
153	CLAUDIA CRISTINA DE ALMEIDA TEIXEIRA	0	N	N	-	0	0	N	10/12/1976
154	JANE DOS SANTOS	0	N	S	-	0	2	N	22/04/1972
155	BRUNA LEITE DA SILVA	0	N	S	-	0	1	S	15/02/1996

PESSOA COM DEFICIÊNCIA

CLASSIFICAÇÃO PRELIMINAR PROFESSOR ORIENTADOR EDUCACIONAL

Aos resultados já estão aplicados os critérios de desempate, de acordo com o item 6.9 do referido Edital

Nº	NOME	PONTUAÇÃO TOTAL	MAIOR DE 60 ANOS	TRABALHO FORMAL	MAIOR FORMAÇÃO ACADÊMICA	MAIOR EXPERIÊNCIA PROFISSIONAL	DEPENDENTES	EXERCEU FUNÇÃO DE JURADO	NASCIMENTO
1	CRISTINA DA SILVA COUTO	11	S	N	Pós-Graduação	6	3	N	29/11/1960
2	ANA MARIA DE OLIVEIRA PRECIOSO DE SOUZA	10	S	N	-	10	0	N	09/07/1964
3	THAMYRIS FRANCYS DA SILVA PINTO MONTEIRO	7,5	N	S	Pós-Graduação	4	2	N	05/06/1990
4	TATIANE VIEIRA DE MENEZES COELHO	5,5	N	N	Pós-Graduação	4	0	N	17/12/1987
5	NAIR DE SOUZA DUTRA	3,5	N	N	Pós-Graduação	0	0	N	10/01/1974

CLASSIFICAÇÃO PRELIMINAR PROFESSOR ORIENTADOR PEDAGÓGICO

Aos resultados já estão aplicados os critérios de desempate, de acordo com o item 6.9 do referido Edital

Nº	NOME	PONTUAÇÃO TOTAL	MAIOR DE 60 ANOS	TRABALHO FORMAL	MAIOR FORMAÇÃO ACADÊMICA	MAIOR EXPERIÊNCIA PROFISSIONAL	DEPENDENTES	EXERCEU FUNÇÃO DE JURADO	NASCIMENTO
1	DIULLIA GRAZIELA DE SOUZA SOARES	16,5	N	S	Mestrado	10	1	N	10/05/1990
2	ZUITA CARVALHO DA SILVA GOMES	15	S	S	Pós-Graduação	10	0	N	10/10/1964
3	ROSELAINE PIMENTEL DE ARAUJO DOS SANTOS	15	N	N	Mestrado	10	0	N	28/09/1969
4	LUCILENE DA SILVA BARCELOS RIBEIRO	15	N	N	Pós-Graduação	10	2	N	22/04/1975
5	LUCIA HELENA DE SOUZA SILVA NACOUR	15	N	N	Pós-Graduação	10	2	N	19/09/1984
6	TYARA CARVALHO DE OLIVEIRA	15	N	S	Mestrado	10	0	N	23/03/1973
7	FUZINEIA SANTUCHI ROCHA	15	N	S	Pós-Graduação	10	2	N	02/02/1974
8	CIBELE DE AGUIAR GONÇALVES	15	N	S	Pós-Graduação	10	0	N	19/05/1980
9	JACQUELINE FERREIRA DOMINGUES	13,5	N	N	Pós-Graduação	10	0	N	01/05/1967
10	FLAVIA BARBOSA QUINTANILHA MEDEIROS	13,5	N	S	Pós-Graduação	10	1	N	04/07/1975
11	JUPIRACIRA DA CRUZ	13	S	N	Pós-Graduação	8	0	N	20/03/1950
12	AUREA HELENA JARDIM MENEZES DIAS	13	S	N	Pós-Graduação	10	0	N	16/10/1963
13	MICHELE TEIXEIRA	13	N	N	Pós-Graduação	10	0	N	06/07/1977
14	ANDREIA GOMES DA SILVA	13	N	N	Pós-Graduação	8	0	N	28/07/1969
15	GEANE PATRÍCIA SANTOS DE LIMA	13	N	N	Pós-Graduação	8	0	N	16/08/1970
16	ALEXANDRA REGINA DE SOUZA ANDRADE	13	N	N	Pós-Graduação	8	0	N	04/07/1981
17	KELLIANE MOREIRA NUNES	13	N	N	Pós-Graduação	8	0	N	25/01/1985



18	GUILHERME ALVES MONTEIRO	13	N	S	Pós-Graduação	10	0	N	11/03/1982
19	LUCIMERY DE SOUZA CHAGAS	13	N	S	Pós-Graduação	8	2	N	12/12/1967
20	KELLY CRISTINA DA SILVA PENHA	13	N	S	Pós-Graduação	8	1	S	11/01/1975
21	ROBERTA ALMEIDA PESSANHA	13	N	S	Pós-Graduação	8	0	N	29/11/1983
22	MAGALI DE CARVALHO COSTA	12	N	N	-	10	0	N	23/11/1967
23	SUZI NATALINA CANUTO DA SILVA	11,5	S	N	Pós-Graduação	10	0	N	25/12/1960
24	SIMONE HOLANDA DE CARVALHO	11,5	S	N	Pós-Graduação	10	0	S	26/12/1965
25	LUCIANA DE MIRANDA SARLO DE BRITO	11,5	N	N	Pós-Graduação	10	0	N	22/12/1976
26	RONAN MARIA DA CONCEICAO ALVES	11,5	N	N	Pós-Graduação	8	0	N	12/01/1978
27	ALCEI BELARMINDO BARRETO	11,5	N	S	Pós-Graduação	10	3	N	14/06/1972
28	BEATRIZ NUNES ZINE	11,5	N	S	Pós-Graduação	10	2	N	20/10/1989
29	RAPHAELA GOMES DE LOURENCO MACHADO	11,5	N	S	Pós-Graduação	8	1	N	08/12/1978
30	JOYCE DA CONCEIÇÃO RIBEIRO NASCIMENTO	11,5	N	S	Pós-Graduação	8	1	N	01/09/1982
31	ALINE QUEIROZ PIMENTEL	11,5	N	S	Pós-Graduação	8	1	N	02/03/1987
32	FLAVIANE MATIAS DA SILVA EDUARDO	11	N	N	Pós-Graduação	6	2	N	18/04/1980
33	ELISA ANGELA DE CARVALHO DIAS	11	N	N	Pós-Graduação	6	1	N	23/08/1977
34	CAROLINA TORRES FERREIRA DO AMARAL SILVA	11	N	N	Pós-Graduação	6	1	N	18/03/1987
35	JOSÉ ALEXANDRE DE SOUZA	11	N	N	Pós-Graduação	6	0	N	17/09/1976
36	SHEILA CRISTINA SANTOS DE ARAÚJO	11	N	S	Pós-Graduação	8	0	N	26/12/1977
37	DÁRFIL MONIQUE MAGALHÃES DE AZEVEDO CARVALHO	11	N	S	Pós-Graduação	6	1	N	30/01/1985
38	RENATA FERREIRA MATHEUS	11	N	S	Pós-Graduação	6	0	N	21/06/1972
39	ANA GLAUCY ASSIS DA SILVA NUNES	11	N	S	Pós-Graduação	6	0	N	10/11/1979
40	GEÍZA VASCONCELOS DUTRA VALENTE	10,5	N	N	Pós-Graduação	8	0	N	15/07/1967
41	ALEXIA DE ALMEIDA	10	N	N	Mestrado	4	0	N	19/03/2001
42	MICHELE NUNES CIPRIANO XAVIER DA SILVA	10	N	N	-	10	2	N	27/02/1978
43	ROSANA DA SILVA OLIVEIRA	9,5	S	N	Pós-Graduação	6	2	N	18/05/1965
44	RENATA MAIA SANTOS DA COSTA	9,5	N	N	Pós-Graduação	8	1	N	01/01/1982
45	LARISSA CRISTINA MENEZES DE MELLO BARROSO	9,5	N	N	Pós-Graduação	8	1	N	30/09/1987
46	MARIA EDUARDA DA SILVA CANDANDA	9,5	N	N	Pós-Graduação	8	0	N	18/08/2000
47	RITA DE CASSIA MARQUES DONAMARIA	9,5	N	N	Pós-Graduação	6	3	N	23/05/1970
48	JANE PINNA BARROSO	9,5	N	N	Pós-Graduação	6	1	N	15/04/1975
49	VALQUIRIA ROCHA SERVO	9,5	N	N	Pós-Graduação	6	0	S	30/09/1986
50	CLAUDIA MENDES DE ABRANTES	9,5	N	N	Pós-Graduação	6	0	N	26/03/1971
51	FERNANDA SOTERO PINHEIRO	9,5	N	N	Pós-Graduação	6	0	N	16/01/1979
52	JOCIMARA MOURA DIOGO DE MELO MUNIZ	9,5	N	S	Pós-Graduação	8	1	N	31/10/1980
53	ANA PAULA DA SILVA FRANÇA AZEVEDO	9,5	N	S	Pós-Graduação	6	2	N	02/09/1977
54	ROSANA SIQUEIRA DIAS	9,5	N	S	Pós-Graduação	6	0	N	04/05/1976
55	KARINE CARVALHEDA SILVA	9,5	N	S	Pós-Graduação	6	0	N	20/05/1979
56	RAFAEL DO NASCIMENTO TINOCO	9	N	N	Pós-Graduação	4	1	N	11/10/1973
57	DANIEL COELHO DA SILVA COSTA	9	N	N	Pós-Graduação	4	1	N	17/02/1981
58	VIVIANE DE OLIVEIRA PIRES RAMOS	9	N	N	Pós-Graduação	4	1	N	24/07/1981
59	MARLA DE SOUSA DE CARVALHO	9	N	N	Pós-Graduação	4	1	N	26/04/1984
60	MARILENE NEPOMUCENO NASCIMENTO	9	N	N	Pós-Graduação	4	0	N	01/02/1968
61	BERNARD SIQUEIRA DE ANDRADE	9	N	N	Pós-Graduação	4	0	N	07/02/1984
62	CLARISSE DA COSTA CEREZINE	9	N	N	Pós-Graduação	4	0	N	21/05/1996
63	BRENDON DA SILVA RIB CRUZ	9	N	N	Pós-Graduação	4	0	N	25/11/1999
64	ALYNE VIDAL RABELO BONJOUR	9	N	S	Pós-Graduação	4	1	N	10/11/1989
65	CLAUDIA MARCIA DA ROSA VELASCO	9	N	S	Pós-Graduação	4	0	N	21/08/1970
66	LUCAS NASCIMENTO DA SILVA	9	N	S	Pós-Graduação	4	0	N	30/07/2000
67	RAFAEL SOUZA SANTOS	8,5	N	N	Pós-Graduação	6	1	N	31/03/1990
68	AMANDA QUEIROZ DA SILVA E SOUZA	8	N	N	-	6	1	N	18/06/1985
69	VERONICA GONCALVES VASCONCELLOS LIMA	8	N	N	-	6	1	N	19/11/1986
70	LUCIANA SEGNETTO ROSSETTI	8	N	S	Pós-Graduação	4	0	N	06/02/1984
71	DODOROTEA MACHADO DE MEDEIROS	7,5	S	N	Pós-Graduação	6	2	N	19/05/1959
72	MEIREJANE DE ALMEIDA TAVARES COSTA	7,5	S	S	Pós-Graduação	6	3	S	20/05/1961
73	NORMA DOS SANTOS ROCHA FERRIRA	7,5	S	N	Pós-Graduação	4	3	N	20/01/1966
74	CARLA MIRANDA BARBOSA DE MORAIS	7,5	N	N	Pós-Graduação	6	2	N	23/09/1979
75	MARCIANA MUNIZ DE OLIVEIRA	7,5	N	N	Pós-Graduação	4	2	N	31/07/1978
76	LÍBIA MORAES SANTANA	7,5	N	N	Pós-Graduação	4	1	N	07/08/1979
77	ALEXANDRA NOGUEIRA DOS SANTOS MARIANO	7,5	N	N	Pós-Graduação	4	0	N	28/10/1974
78	VANESSA DA SILVA GONÇALVES	7,5	N	N	Pós-Graduação	4	0	N	26/05/1978
79	EVELYN FERREIRA FALCÃO OLIVEIRA	7,5	N	N	Pós-Graduação	4	0	N	29/07/1984
80	ALINE SO GOMES PEREIRA	7,5	N	S	Pós-Graduação	6	2	N	12/02/1986
81	MÁRCIA REGINA PEREIRA DA SILVA LOUZADA	7,5	N	S	Pós-Graduação	6	1	N	07/11/1973
82	GISLAINE CRISTINA DE OLIVEIRA ARRUDA	7,5	N	S	Pós-Graduação	6	1	N	16/12/1991
83	LUCIANA BARRETO DE OLIVEIRA	7,5	N	S	Pós-Graduação	4	2	N	07/06/1982
84	FERNANDA MUNIZ ARAUJO SALES	7,5	N	S	Pós-Graduação	4	1	N	18/08/1979
85	IZABEL CARNEIRO DO NASCIMENTO DALVI	7,5	N	S	Pós-Graduação	4	0	N	03/06/1997
86	NEILTA DA SILVA CABRAL	7	N	S	Pós-Graduação	4	3	N	29/01/1979
87	WAGNER INACIO DE BELO	7	N	S	Pós-Graduação	4	0	N	07/10/1978
88	JENIFER SANTOS PEREIRA DA SILVA	7	N	S	Pós-Graduação	4	0	N	11/12/2001
89	CAMILA DOS SANTOS DUTRA MARTINS	6	N	N	-	6	1	N	11/04/1989
90	CAMILA PAULINA DA SILVA	6	N	N	-	6	0	N	29/05/1989
91	ANDRÉA RIBEIRO DE SOUZA	6	N	N	-	4	2	N	31/01/1979
92	LILIANE SOUZA LIRA	6	N	N	-	4	2	N	20/11/1986
93	ANA CARLA GARCIA MARTINS	6	N	N	-	4	0	N	02/03/1995
94	VERONICA VASCONCELOS SANTOS BRITO	6	N	S	Pós-Graduação	4	0	N	11/05/1980
95	PRISCILLA ZAGO DE MENEZES SILVA	6	N	S	-	4	1	N	21/12/1979
96	DENISE FERREIRA DE MELO STUDENSKI	6	N	S	-	4	1	N	03/07/1986
97	JULIA FÉLIX DE SOUZA CUNHA ASSUMPÇÃO	6	N	S	-	4	1	N	15/06/1992



98	SIMONE CRISTINA DE OLIVEIRA TEIXEIRA	6	N	S	-	4	0	S	19/02/1974
99	JULIANA VILELA FERREIRA	5,5	N	N	Pós-Graduação	4	2	N	09/10/1991
100	GABRIELLA ALVES VALENCA	5,5	N	N	Pós-Graduação	4	1	S	23/05/2000
101	CLÁUDIA DOS ANJOS VIEIRA	5,5	N	N	Pós-Graduação	4	1	N	26/06/1977
102	JULIANNA ROCHA DE OLIVEIRA MANHÃES	5,5	N	N	Pós-Graduação	4	1	N	19/07/1993
103	MATEUS VASCONCELLOS	5,5	N	N	Pós-Graduação	4	0	N	25/10/1995
104	FERNANDA CESAR SHUMAKER	5,5	N	S	Pós-Graduação	4	2	N	27/01/1986
105	VANESSA LIMA ROSA	5,5	N	S	Pós-Graduação	4	2	N	07/09/1993
106	TAÍS GONÇALVES ALEXANDRE	5,5	N	S	Pós-Graduação	4	1	N	28/08/1986
107	MARCIA SIMÕES AZEVEDO	5,5	N	S	-	4	1	N	16/03/1986
108	KELLY ALMEIDA DOS SANTOS NASCIMENTO	5,5	N	S	-	4	0	N	22/11/1982
109	BIANCA DE OLIVEIRA SANTOS	5,5	N	S	-	4	0	N	26/02/2003
110	NAYARA DOS SANTOS DA SILVA	5	N	N	Pós-Graduação	0	0	N	22/11/2000
111	LUIZ PAULO BARROS DA SILVA	5	N	N	-	4	3	N	15/05/1993
112	ROSÂNGELA AUHSTROZE RUTTER	4	S	N	-	4	0	N	15/07/1963
113	BRUNA DE ABREU DO MONTE FUCHS GIL	4	N	N	-	4	2	N	28/10/1995
114	MARIA EDUARDA P DA COSTA	4	N	N	-	4	2	N	19/01/1999
115	DANIELE EUCLYDES	4	N	N	-	4	1	N	08/02/1978
116	ELIZABETH TINOCO SOARES	4	N	N	-	4	0	N	24/01/1970
117	THOMÁS FERNANDO SANTOS DE OLIVEIRA	4	N	N	-	4	0	N	09/09/1999
118	MARINA DOS SANTOS DA SILVA	4	N	N	-	4	0	N	06/04/2004
119	THAYLANE TAVARES DE QUEIROZ SILVA CAXIAS	4	N	S	-	4	2	N	09/09/1993
120	CLEIT SOUZA DE BARROS	4	N	S	-	4	0	N	20/06/1994
121	RENATA DA SILVA VALENTIM DRUMMOND	3,5	N	S	Pós-Graduação	0	1	N	03/04/1982
122	JONNE SÁ DE SOUZA	3,5	N	S	Pós-Graduação	0	0	N	06/07/1982
123	PATRÍCIA CORRÊA CARMINATTI	2	N	N	-	0	1	N	17/08/1975
124	MAÍRA NASCIMENTO GONZAGA MANESCHY	2	N	S	-	0	2	N	20/03/1985
125	JAC NUNES SEVERINO DA S	1,5	N	N	Pós-Graduação	0	1	N	28/05/1975
126	GISELLE LEAL DOS SANTOS	1,5	N	N	Pós-Graduação	0	1	N	11/10/1976
127	LAIS BRAGA FONSECA	1,5	N	N	Pós-Graduação	0	0	N	28/12/1986
128	ANDRÉIA MORAES DOS SANTOS	1,5	N	S	Pós-Graduação	0	1	N	24/12/1981
129	PAULO ANTÔNIO CARVALHO DE SOUSA	0	N	N	-	0	2	N	12/10/1976
130	ANA CÂNDIDA SOUZA GOULART	0	N	N	-	0	2	N	16/01/1978
131	LILIANE DE SOUZA LIMA DIAS FERREIRA	0	N	N	-	0	1	N	08/01/1984
132	KISSILA THYSSIANA DIAS RODRIGUES CHAGAS	0	N	N	-	0	1	N	08/02/1987
133	JÉSSICA GAMA DA COSTA PEREIRA	0	N	N	-	0	0	N	13/02/1993
134	FABIOLA DA SILVA TEIXEIRA	0	N	N	-	0	0	N	25/12/1997
135	AMANDA GUSTAVO DE CARVALHO	0	N	S	-	0	0	N	12/05/1983
136	LETÍCIA DIAS DA SILVA	0	N	S	-	0	0	N	21/02/2001

PESSOA COM DEFICIÊNCIA

CLASSIFICAÇÃO PRELIMINAR PROFESSOR ORIENTADOR PEDAGÓGICO

Aos resultados já estão aplicados os critérios de desempate, de acordo com o item 6.9 do referido Edital

Nº	NOME	PONTUAÇÃO TOTAL	MAIOR DE 60 ANOS	TRABALHO FORMAL	MAIOR FORMAÇÃO ACADÊMICA	MAIOR EXPERIÊNCIA PROFISSIONAL	DEPENDENTES	EXERCEU FUNÇÃO DE JURADO	NASCIMENTO
1	RHAYANE MARTINS LAGOAS RIBEIRO	9	N	S	Pós-Graduação	4	2	N	07/06/1994
2	WALKYRIA DOS SANTOS RODRIGUES	7,5	N	N	Pós-Graduação	4	0	N	08/10/1993

CLASSIFICAÇÃO PRELIMINAR PROFESSOR SUPERVISOR DE ENSINO

Aos resultados já estão aplicados os critérios de desempate, de acordo com o item 6.9 do referido Edital

Nº	NOME	PONTUAÇÃO TOTAL	MAIOR DE 60 ANOS	TRABALHO FORMAL	MAIOR FORMAÇÃO ACADÊMICA	MAIOR EXPERIÊNCIA PROFISSIONAL	DEPENDENTES	EXERCEU FUNÇÃO DE JURADO	NASCIMENTO
1	ROSENELY NOGUEIRA DOS SANTOS DANTAS	15	S	S	Pós-Graduação	10	0	N	14/05/1962
2	HELANI TAVARES GUIMARÃES DA SILVA	15	N	N	Pós-Graduação	10	2	N	17/02/1975
3	SUELLEN FRANCIS DA SILVA REZENDE	15	N	N	Pós-Graduação	10	2	N	22/07/1982
4	RITA DE CÁSSIA SOARES MONTEIRO	15	N	N	Pós-Graduação	10	0	N	20/11/1966
5	ADRIANA ALVES WANDERLEY	15	N	N	Pós-Graduação	10	0	N	20/10/1976
6	DANIELLE LEITE SOARES	15	N	N	Pós-Graduação	10	0	N	14/03/1978
7	MARGARIDA JORDÃO SILVA	15	N	S	Pós-Graduação	10	1	N	28/11/1971
8	ANA PAULA GONÇALVES DA COSTA	15	N	S	Pós-Graduação	10	0	N	16/11/1973
9	ANDREZZA DA CUNHA SINDRA IEKER COSTA	15	N	S	Pós-Graduação	10	0	N	06/04/1983
10	DENISE SANTOS FERREIRA FERNANDES	14,5	S	N	Pós-Graduação	10	0	N	27/07/1963
11	JULIANA BEIRAL DE MEDEIROS	14,5	N	S	Pós-Graduação	10	2	N	14/06/1985
12	LARISSA CANDIDO PIAZZI	14	N	S	Mestrado	6	3	N	10/12/1988
13	ÉDNA FLORO SILVA DA CRUZ	13,5	S	S	Pós-Graduação	10	0	N	31/03/1957
14	ROSA MARIA RIBEIRO PESSANHA	13,5	S	N	Pós-Graduação	10	0	S	12/02/1962
15	LILIANE DE OLIVEIRA FREITAS	13,5	N	N	Pós-Graduação	10	2	N	23/09/1981
16	LUCIANE SOARES GONÇALVES	13,5	N	N	Pós-Graduação	10	0	N	03/10/1972
17	KATIA CILENE DIAS DOS SANTOS	13,5	N	S	Pós-Graduação	10	2	N	22/02/1973
18	SANDRA REGINA PEREIRA DE SOUZA SALES	13,5	N	S	Pós-Graduação	10	2	N	24/03/1974
19	BEATRIZ FLORENCIO	13,5	N	S	Pós-Graduação	10	2	N	10/08/1977
20	MARIA DE FATIMA FERREIRA DE OLIVEIRA	13,5	N	S	Pós-Graduação	10	1	N	20/03/1968
21	NILDA ALVES GUIMARÃES HERRERA PALMA	13	S	N	Pós-Graduação	8	0	S	20/05/1959
22	MARYZE TEREZINHA MAIA PALLADINO	13	S	N	Pós-Graduação	10	0	N	30/09/1962



23	MICHELLE FERREIRA COSTA DOS ANJOS	13	N	N	Pós-Graduação	8	0	N	30/06/1979
24	JOYCE SERPA MESEIROS	13	N	S	Mestrado	8	2	N	18/06/1986
25	DENISE DUARTE CARVALHO FRICKS	13	N	S	Pós-Graduação	8	1	N	30/06/1979
26	SILVANA DE OLIVEIRA BARCELOS	13	N	S	Pós-Graduação	8	0	N	23/08/1979
27	MARIA LUCIA FERNANDES TEIXEIRA	12	S	N	-	10	0	N	18/02/1950
28	CLAUDIA CRISTINA DE OLIVEIRA MONTEIRO	12	N	N	-	10	0	N	04/07/1974
29	BRUNA DA SILVA VILLAS BOAS	12	N	S	Mestrado	4	1	N	20/06/1985
30	CAROLINE CORTES DE OLIVEIRA DOS SANTOS	12	N	S	Mestrado	4	1	N	26/09/1995
31	SOLANGE MARIA MADUREIRA SILVA	11,5	S	N	Pós-Graduação	10	0	N	13/09/1960
32	ELIONAI DO ESPIRITO SANTO	11,5	N	N	Pós-Graduação	10	2	N	02/04/1978
33	GISELE SANTOS SILVA	11,5	N	N	Pós-Graduação	8	0	N	20/11/1988
34	LUZIA HELENA CESCON	11,5	N	S	Pós-Graduação	10	2	N	28/04/1972
35	HEVERTON RIBEIRO QUINTES	11,5	N	S	Pós-Graduação	10	0	N	26/06/1986
36	CAMILLA ROCHA MACHADO ESTANHE	11,5	N	S	Pós-Graduação	8	1	N	13/05/1989
37	SÔNIA MARIA RIBEIRO ALVES	11,5	N	S	Pós-Graduação	8	0	N	29/11/1969
38	DEISE RAMOS MENDES MONSORES	11,5	N	S	Pós-Graduação	8	0	N	20/09/1973
39	MARCOS ROGÉRIO DA SILVA	11	S	N	Pós-Graduação	6	0	N	21/04/1964
40	GERCINA MOREIRA BELLIENE DA COSTA	11	N	N	Pós-Graduação	6	1	N	18/11/1982
41	ANA MIKELLA LEVINO DOS SANTOS	11	N	N	Pós-Graduação	6	1	N	27/04/1984
42	VALERIA DE ALMEIDA RIBEIRO	11	N	N	Pós-Graduação	6	0	N	10/04/1967
43	REINILDE SOUZA DE ALMEIDA	11	N	S	Pós-Graduação	8	3	N	17/10/1974
44	DIOGO LIMA DA SILVA	11	N	S	Pós-Graduação	6	2	N	05/09/1980
45	ROSANA BARROSO GOMES DE ASSIS	11	N	S	Pós-Graduação	6	1	N	04/06/1982
46	MARIANA DA SILVA FÉLIX	11	N	S	Pós-Graduação	6	1	N	05/05/1988
47	INGRID WITKA FLORES	11	N	S	Pós-Graduação	6	1	N	13/03/1994
48	JOYCE GOMES DE ANDRADE	10,5	N	N	Pós-Graduação	6	2	N	27/08/1987
49	DANILA BRAGA DE CARVALHO	10,5	N	S	Mestrado	4	0	N	27/05/1978
50	TATIANY DE ALMEIDA FORTINI BRITTO	10	N	N	-	8	1	N	27/08/1978
51	MARINA DE CRISTO GÓES	10	N	S	-	10	1	N	16/10/1978
52	NAIR MENDONCA DE AGUIAR	9,5	S	N	Pós-Graduação	6	0	N	28/11/1960
53	FLAVIA DE CAR SOUZA CRUZ	9,5	N	N	Pós-Graduação	8	0	N	13/07/1973
54	BARBARA MOREIRA DIAS	9,5	N	N	Pós-Graduação	8	0	N	13/12/1977
55	VERONICA DOS PASSOS MENDES	9,5	N	N	Pós-Graduação	6	1	S	23/02/1985
56	HILDELANE MARINHOS ROCHA	9,5	N	N	Pós-Graduação	6	1	N	26/04/1975
57	CILVANE COUTINHO	9,5	N	N	Pós-Graduação	6	0	N	18/06/1970
58	IANNA LIMA DE SOUZA	9,5	N	N	Pós-Graduação	6	0	N	01/01/1984
59	ANGELICA SIMÃO SILVA	9,5	N	S	Pós-Graduação	6	2	N	15/11/1978
60	SUSAN CALDEIRA DA ROCHA COUTO	9,5	N	S	Pós-Graduação	6	1	N	18/04/1983
61	CAMILA BOGADO SILVA GONÇALVES	9,5	N	S	Pós-Graduação	6	1	N	09/04/1996
62	LELIANA LOUVISE PONTES	9,5	N	S	Pós-Graduação	6	0	N	06/03/1966
63	VERA LUCIA DE SOUZA CORRÊA	9	S	N	Mestrado	4	2	N	06/06/1960
64	ALEX DOS SANTOS MELO	9	S	S	Pós-Graduação	4	2	N	21/08/1964
65	VALDEVANIA SILVA DA CRUZ COELHO	9	S	N	Pós-Graduação	4	1	N	05/08/1965
66	MAYRA DE OLIVEIRA MENDES SIMENSATO	9	N	N	Pós-Graduação	4	3	N	19/12/1979
67	MAGDA LURDES BARRETO FERREIRA	9	N	N	Pós-Graduação	4	0	N	29/07/1977
68	MARIELI ANDRADE DA SILVA	9	N	N	Pós-Graduação	4	0	N	26/02/1994
69	LILIAN SILVA GENTIL	9	N	S	Pós-Graduação	6	1	N	20/01/1983
70	ALINE BORGES PIRES	9	N	S	Pós-Graduação	4	3	N	26/05/1990
71	ANDERSON SOUZA DE MATOS	9	N	S	Pós-Graduação	4	0	N	14/04/1976
72	ANA PAULA CORREIA DAVID	9	N	S	Pós-Graduação	4	0	N	22/08/1989
73	ERICA BRAGA DUARTE	9	N	S	Pós-Graduação	4	0	N	02/07/1997
74	GERARDO ALVES DA FONSECA JUNIOR	8,5	N	N	Mestrado	4	1	N	18/01/1986
75	EMILE DE SOUZA SANTOS	8,5	N	N	Pós-Graduação	6	2	N	04/09/1981
76	VIVIANE MICHELY PASSOS DA SILVA CARVALHO	8,5	N	S	Pós-Graduação	6	2	N	11/06/1976
77	STEFANI PEREIRA LIMA	8	N	N	Pós-Graduação	4	2	N	27/02/1998
78	WAGNER SOUZA DA SILVA	8	N	N	Pós-Graduação	4	1	N	26/05/1983
79	SHARLINE BATISTA FONSECA	8	N	N	-	8	1	N	05/05/1980
80	ARLETE ARAÚJO FACIO	7,5	S	N	Pós-Graduação	6	0	N	27/11/1960
81	ROSALBA DA SILVA	7,5	S	N	Pós-Graduação	4	0	N	12/02/1961
82	PRISCILA LEMOS GUIMARÃES	7,5	N	N	Pós-Graduação	6	0	N	20/10/1988
83	VICTOR SILVA RAMOS NOGUEIRA DOS SANTOS	7,5	N	N	Pós-Graduação	6	0	N	06/03/1996
84	FABIANA MARQUES KURIYA	7,5	N	N	Pós-Graduação	4	1	N	27/03/1977
85	ANA LUCIA LEONARDO DE OLIVEIRA MARQUES	7,5	N	N	Pós-Graduação	4	0	N	21/06/1982
86	LEA SILVA NOGUEIRA DE SOUZA	7,5	N	S	Pós-Graduação	6	2	N	31/07/1966
87	EDUARDO CESAR CRUZ DA SILVA	7,5	N	S	Pós-Graduação	4	1	N	30/06/1973
88	BIANCA JOANA GONCALVES DE FREITAS	7,5	N	S	Pós-Graduação	4	1	N	05/01/1979
89	LETÍCIA ANDRADE GABRY	7,5	N	S	Pós-Graduação	4	1	N	06/06/1999
90	TERESA CRISTINA BERNARDO FERRO	7,5	N	S	Pós-Graduação	4	0	N	28/09/1966
91	ELIANA VENCESLAU DE SANTANA	7,5	N	S	Pós-Graduação	4	0	N	19/05/1976
92	JACIANNE SOARES NUNES	7,5	N	S	Pós-Graduação	4	0	N	18/05/1983
93	TALITA RODRIGUES CERQUEIRA	7	N	N	Pós-Graduação	4	2	N	15/03/1984
94	SUÉLLY RODRIGUES MORONI	7	N	S	Pós-Graduação	4	1	N	11/03/1989
95	MARCELO DOS SANTOS SILVA	7	N	S	Pós-Graduação	4	1	N	02/06/1991
96	JOÃO DE ANDRADE SIMAS	6	S	N	-	4	0	N	11/05/1961
97	ANA CLÁUDIA OLIVEIRA DA SILVA ALENCAR	6	N	N	-	4	1	N	16/10/1974
98	ALINE DE OLIVEIRA NASCIMENTO	6	N	N	-	4	0	N	20/12/1987
99	MAXSUELY DA SILVA OLIVEIRA	6	N	S	-	4	0	N	17/08/1997
100	SUELEN APARECIDA PEIXOTO SILVEIRA	5,5	N	N	Pós-Graduação	4	2	N	19/02/1991
101	JANE ANDRADE GUEDES	5,5	N	N	Pós-Graduação	4	1	N	23/11/1991
102	LUDMILA DE SALES ABREU FRANCA	5,5	N	N	Pós-Graduação	4	0	N	10/11/1980

103	BRIENA MATOS SILVA	5,5	N	N	-	4	0	N	02/06/1991
104	SAMARA MARTINS RODRIG MAC	5,5	N	S	Pós-Graduação	4	2	N	02/02/1982
105	ANA JANAÍNA SOUZA DA SILVA ASSUNÇÃO	5,5	N	S	Pós-Graduação	4	0	N	26/07/1977
106	EDILENE MARIA RIBEIRO RODRIGUES	5	N	N	Pós-Graduação	0	1	N	10/03/1981
107	JOANA DOS SANTOS GARCIA	5	N	N	Pós-Graduação	0	0	N	25/11/1985
108	SARAH DA COSTA VIANNA	5	N	N	Pós-Graduação	0	0	N	15/12/1995
109	ALLAN PEREIRA DE OLIVEIRA	5	N	S	Pós-Graduação	0	4	N	19/10/1985
110	GESSILDA DE ARAGAO SANTANA	4	S	N	-	4	0	N	05/02/1962
111	IZILDA ALVES DINIZ CACHOEIRA DOS ANJOS	4	N	N	-	4	1	N	24/04/1974
112	ROBERTA OLIVEIRA MASCENA DE LIMA	4	N	N	-	4	0	N	07/04/1995
113	MARLON RUAN MENDES DE OLIVEIRA	4	N	N	-	4	0	N	24/09/1998
114	ADEILDA DE MACEDO PITTA	3,5	S	N	Pós-Graduação	0	3	N	27/12/1954
115	RAPHAEL DOS SANTOS RODRIGUES	3,5	N	N	Pós-Graduação	0	0	N	07/07/1988
116	THAYNARA DE SOUZA ALAIM DOS SANTOS	2	N	S	-	0	0	N	22/09/1996
117	RAQUEL GOMES DE SOUSA	1,5	N	N	Pós-Graduação	0	3	N	03/07/1985
118	MARIA IVANI GÓIS SANTOS	1,5	N	N	Pós-Graduação	0	2	N	20/10/1967
119	DULCIRLANDA CARVALHO PEREIRA GONCALVES	1,5	N	N	Pós-Graduação	0	2	N	01/05/1978
120	GRAZIELE DOS SANTOS RODRIGUES	1,5	N	S	Pós-Graduação	0	2	N	24/05/1980
121	MONIQUE EDNA VIEIRA FERNANDES DE ARAUJO	1,5	N	S	Pós-Graduação	0	2	N	11/07/1991
122	CÂNDIDA MARA FERREIRA PADILHA	1,5	N	S	Pós-Graduação	0	0	N	03/05/1982
123	MARCELA MARQUES ALVES	1,5	N	S	-	0	1	N	28/10/1977

PESSOA COM DEFICIÊNCIA**CLASSIFICAÇÃO PRELIMINAR PROFESSOR SUPERVISOR DE ENSINO**

Aos resultados já estão aplicados os critérios de desempate, de acordo com o item 6.9 do referido Edital

Nº	NOME	PONTUAÇÃO TOTAL	MAIOR DE 60 ANOS	TRABALHO FORMAL	MAIOR FORMAÇÃO ACADÊMICA	MAIOR EXPERIÊNCIA PROFISSIONAL	DEPENDENTES	EXERCEU FUNÇÃO DE JURADO	NASCIMENTO
1	HAYDER DA SILVA CARVALHO	11,5	S	N	Pós-Graduação	10	0	N	26/12/1958
2	LUCIA HELENA MARQUES KORN	9	S	S	Pós-Graduação	4	0	S	04/08/1965
3	ALEXANDRE CURVELLO DOS SANTOS	9	N	N	Pós-Graduação	4	0	N	13/11/1971
4	NICOLE VASSALLO PIRES RAMOS	3,5	N	S	Pós-Graduação	0	1	N	03/02/1998

CLASSIFICAÇÃO PRELIMINAR PSICÓLOGO

Aos resultados já estão aplicados os critérios de desempate, de acordo com o item 6.9 do referido Edital

Nº	NOME	PONTUAÇÃO TOTAL	MAIOR DE 60 ANOS	TRABALHO FORMAL	MAIOR FORMAÇÃO ACADÊMICA	MAIOR EXPERIÊNCIA PROFISSIONAL	DEPENDENTES	EXERCEU FUNÇÃO DE JURADO	NASCIMENTO
1	NATALIA TEIXEIRA MATA	20,5	N	S	Doutorado	10	1	N	12/01/1988
2	RAPHAEL FERREIRA DE AVILA	16,5	N	N	Doutorado	6	1	N	20/12/1988
3	ELLEN BERMOND BARROS	16,5	N	S	Doutorado	8	2	N	15/07/1989
4	SALVADOR PEREIRA CAMPOS CORREA JUNIOR	16,5	N	S	Doutorado	6	0	N	16/06/1984
5	RODRIGO COSTA DO NASCIMENTO	15	N	N	Doutorado	8	0	N	19/01/1973
6	ANGÉLICA FERNANDES GIOIA ENNE ADED	15	N	N	Pós-Graduação	10	0	N	16/10/1966
7	MONICA TERESA HILDEBRANDT PUJOL	15	N	N	Pós-Graduação	10	0	N	04/12/1970
8	SORAYA NEVES LEITE DE SOUZA	15	N	N	Pós-Graduação	10	0	N	06/06/1972
9	DEISIONE SANTOS DA SILVA	15	N	S	Pós-Graduação	10	0	N	13/02/1974
10	CARLOS ROBERTO DE SOUZA	14,5	S	N	Doutorado	4	1	N	29/11/1965
11	ERICA ROSANA DIAS VIDAL	14,5	N	S	Mestrado	10	0	N	30/06/1971
12	LEILA CRISTINA MOREIRA GUIMARAES DE CARVALHO	14	S	N	Pós-Graduação	10	1	N	25/07/1964
13	LUCIANA P DE MOURA	14	N	S	Mestrado	6	3	N	07/11/1979
14	ANA CRISTINA VAZ NETO FERREIRA	13,5	S	S	Pós-Graduação	10	0	N	16/05/1963
15	GRAZIELE CHAGAS MENEZES	13,5	N	N	Pós-Graduação	10	3	N	13/11/1985
16	FABRINA DE CASTRO COELHO	13,5	N	N	Pós-Graduação	10	2	N	04/05/1979
17	EUDA ALVES ROCHA	13,5	N	N	Pós-Graduação	10	1	N	07/11/1967
18	ADRIANA CARDOZO COSTA	13,5	N	N	Pós-Graduação	10	0	N	02/08/1974
19	GABRIELA BELLEI NOBRE VIANA	13,5	N	N	Pós-Graduação	10	0	N	27/11/1981
20	ISABELA VIEIRA DA SILVA	13,5	N	S	Pós-Graduação	10	1	N	23/04/1984
21	FERNANDA BON CORRÊA	13,5	N	S	Pós-Graduação	10	0	N	19/06/1983
22	FATIMA REGINA CASTELLANO COELHO	13	S	N	Pós-Graduação	8	0	N	18/02/1963
23	ANA LÚCIA RIBEIRO	13	S	N	Mestrado	10	0	N	09/05/1965
24	SHEILA DA CONCEIÇÃO BEZERRA	13	N	N	Mestrado	8	0	N	17/05/1982
25	LEANDRA ALONSO SILVA SCHUABB	13	N	N	Mestrado	6	0	N	03/12/1982
26	CRISTIANA XAVIER FERREIRA	13	N	N	Pós-Graduação	10	1	N	06/08/1973
27	DALEXIANY DE LEMOS FERREIRA DE MORAES	13	N	N	Pós-Graduação	8	2	S	29/04/1973
28	PAULA ROBERTA TASSINARI BATISTA	13	N	N	Pós-Graduação	8	2	N	22/06/1981
29	TEREZINHA DE JESUS FERNANDES DE ARAÚJO MENEZES	13	N	N	Pós-Graduação	8	1	N	07/05/1980
30	ANA CLAUDIA ESCOCARD DE SOUZA PEREIRA	13	N	N	Pós-Graduação	8	1	N	05/11/1988
31	CLÁUDIA CALDAS MELLO	13	N	N	Pós-Graduação	8	0	N	21/04/1974
32	LIA MARCIA CARVALHO IECKER	13	N	N	Pós-Graduação	8	0	N	14/11/1976
33	RICARDO MACHADO PIREDDA DE ANDRADE	13	N	N	Pós-Graduação	8	0	N	19/12/1986
34	LARISSA VIEIRA DE LIMA GONÇALVES	13	N	S	Mestrado	6	0	N	02/09/1993
35	MANOELA MICKOSZ VILLA VERDE	13	N	S	Pós-Graduação	10	0	N	11/07/1978
36	CAROLINA TRINDADE MIRANDA	13	N	S	Pós-Graduação	8	1	N	24/10/1981
37	SILVIA ANDRÉA DA SILVA BRITO BERNARDO	13	N	S	Pós-Graduação	8	0	N	23/01/1970
38	DANILLA CAMARA FERREIRA	12,5	N	N	Mestrado	6	0	N	15/11/1988



39	VITORIA MARIA NOGUEIRA DE ARAUJO	12	S	N	-	10	1	N	14/06/1964
40	AMANDA NEVES RASTRELLI	12	N	N	Doutorado	6	0	N	06/01/1990
41	RAYSSA CRISTINA MODESTO DA ROCHA	12	N	N	Mestrado	4	0	N	01/10/1997
42	ALESANDRA GRIPP DIAS	12	N	N	-	10	1	N	09/09/1970
43	DANIELLE NOGUEIRA BATISTA	12	N	N	-	10	0	N	20/02/1980
44	MAURÍCIO DA SILVA FONSECA	12	N	S	Mestrado	4	2	N	16/12/1991
45	ANA MARIA PEREIRA COUTINHO	11,5	S	N	Pós-Graduação	10	0	N	23/03/1957
46	CELSON FELIX	11,5	S	N	Pós-Graduação	8	0	N	07/12/1963
47	FELIPE MACEDO DA COSTA FERREIRA	11,5	N	N	Pós-Graduação	10	0	N	27/05/1992
48	ADRIANA CURTY PISCITELLI	11,5	N	N	Pós-Graduação	8	2	N	09/03/1975
49	LILIANE CRISTINA DO NASCIMENTO PESSANHA	11,5	N	N	Pós-Graduação	8	0	N	03/12/1978
50	RENEZA HELENE MACHADO ROCHA	11,5	N	S	Pós-Graduação	10	1	N	21/11/1971
51	LUIZ EDUARDO GOMES GARCIA DOS REIS	11,5	N	S	Pós-Graduação	10	1	N	22/02/1975
52	SHEILA DE SANTANA BARCELLOS DA SILVA	11,5	N	S	Pós-Graduação	8	1	N	23/04/1978
53	FATIMA LUCIANE PENNA OUVENERY	11,5	N	S	Pós-Graduação	8	1	N	02/12/1984
54	GRACE KELLY FERNANDES DA ROCHA	11	S	N	Pós-Graduação	8	3	N	28/03/1960
55	HUGO LEONARDO NEVES GOMES	11	N	N	Mestrado	8	0	N	09/11/1983
56	JÉSSICA PEREIRA DA SILVA	11	N	N	Mestrado	6	0	N	05/02/1993
57	SANDRA AGUIAR DE SOUZA	11	N	N	Pós-Graduação	6	3	N	20/01/1967
58	FRANCINE PAULINO LEITE SANTOS	11	N	N	Pós-Graduação	6	3	N	10/05/1986
59	IVANEI CORREA GOMES	11	N	N	Pós-Graduação	6	2	N	12/11/1969
60	KELY CHAGAS DE ARAUJO	11	N	N	Pós-Graduação	6	2	N	25/10/1990
61	SIMONE GONÇALVES DE CARVALHO	11	N	N	Pós-Graduação	6	1	N	26/02/1975
62	IRACILDA DAS CHAGAS OLIVEIRA	11	N	N	Pós-Graduação	6	1	N	09/12/1976
63	MARIA CLARA PINTO DE ASSUMPÇÃO	11	N	N	Pós-Graduação	6	1	N	23/03/1979
64	IZA DA CONCEIÇÃO DA SILVA GOMES	11	N	N	Pós-Graduação	6	1	N	21/05/1984
65	CAMILA DIAS DE OLIVEIRA GOMES	11	N	N	Pós-Graduação	6	1	N	08/02/1988
66	CYNTHIA LILIAN BARBOSA ROMÃO	11	N	N	Pós-Graduação	6	1	N	17/02/1993
67	MARIA APARECIDA CARDOSO CHAGAS	11	N	N	Pós-Graduação	6	0	N	12/04/1975
68	PATRICIA MARIA DA SILVA	11	N	N	Pós-Graduação	6	0	N	14/02/1981
69	VIVIANE FERNANDES MELO MENDONÇA	11	N	N	Pós-Graduação	6	0	N	29/01/1982
70	ROSELAINTE TEODORO DA SILVA MONTEIRO	11	N	N	Pós-Graduação	6	0	N	11/04/1985
71	LAYLA JORGE VELLOSO CAMACHO	11	N	N	Pós-Graduação	6	0	N	25/06/1985
72	BIANCA COSTA DA SILVA	11	N	N	Pós-Graduação	6	0	N	01/10/1992
73	NATHALIA FARIAS DA CONCEIÇÃO	11	N	N	Pós-Graduação	6	0	N	29/08/1993
74	JOYCE CORRÊA BELLO	11	N	N	Pós-Graduação	6	0	N	29/11/1996
75	DEBORAH THIERS DE CARVALHO	11	N	S	Mestrado	6	0	N	19/02/1987
76	IZABEL APARECIDA TEIXEIRA MATTOS	11	N	S	Pós-Graduação	6	237	N	21/03/1967
77	VALDELUCIA DE ALVARENGA CALDAS	11	N	S	Pós-Graduação	6	2	N	10/04/1971
78	JORGE CARMO DE MELLO JUNIOR	11	N	S	Pós-Graduação	6	1	S	04/05/1974
79	INGRID DE SOUZA MANHAES	11	N	S	Pós-Graduação	6	0	N	28/07/1994
80	GISELLE SANTOS VAZ	10,5	N	N	Pós-Graduação	6	1	N	23/08/1989
81	THAIS BARBOSA DA SILVA RODRIGUES	10,5	N	S	Pós-Graduação	6	2	N	18/01/1983
82	SIMONE RIBEIRO DA SILVA SALVADOR	10	N	N	Pós-Graduação	6	2	N	11/11/1970
83	VANESSA NOGUEIRA MONTEIRO	10	N	N	Pós-Graduação	6	1	N	05/05/1983
84	DANIELLE MARINHO DE PAIVA	10	N	N	-	10	0	N	07/12/1969
85	DANIELA MARQUES DA SILVA	10	N	S	Pós-Graduação	6	2	N	06/09/1989
86	SAMANTHA CAROLINE MITTER	10	N	S	Pós-Graduação	6	0	N	25/08/1987
87	ESTEFÂNIO CARVALHO MACEDO DOS SANTOS	10	N	S	Pós-Graduação	6	0	N	10/09/1992
88	CONCEIÇÃO DE MARIA GAMA CARVALHO MATHIAS	10	N	S	-	8	1	N	22/11/1986
89	HELIO BENJAMIM DOS SANTOS	9,5	S	N	Pós-Graduação	6	1	N	26/04/1956
90	MARGARETH ISMÉRIO DA SILVA	9,5	S	N	Pós-Graduação	8	0	N	24/06/1962
91	ELIZABETH DOS SANTOS MAGALHÃES CABREIRA	9,5	S	S	Pós-Graduação	6	0	N	19/06/1965
92	LANA DO AMARAL	9,5	S	S	Pós-Graduação	6	0	S	11/12/1965
93	FERNANDA CRISTINA DOS REIS SILVA DE REZENDE	9,5	N	N	Pós-Graduação	8	0	N	11/03/1970
94	ELISANGELA DE ALMEIDA SIMÕES	9,5	N	N	Pós-Graduação	8	0	N	01/09/1974
95	FERNANDA PACHECO RIBEIRO RAMOS	9,5	N	N	Pós-Graduação	6	3	N	12/08/1981
96	PAULA VIRGÍNIA DOS SANTOS RIBEIRO	9,5	N	N	Pós-Graduação	6	2	N	16/03/1975
97	RAQUEL MOREIRA DA SILVA CORDEIRO	9,5	N	N	Pós-Graduação	6	2	N	02/07/1987
98	MELISSA CRUZ DOMINGOS PESSOA	9,5	N	N	Pós-Graduação	6	1	N	23/07/1995
99	RAYENE RAMOS DO NASCIMENTO	9,5	N	N	Pós-Graduação	6	1	N	07/11/1995
100	PATRICIA ALMEIDA MARIANO	9,5	N	N	Pós-Graduação	6	1	N	09/08/1996
101	ROSEMEIRA MARIA DE ALMEIDA PINTO	9,5	N	N	Pós-Graduação	6	0	N	23/01/1967
102	ANA PAULA DOS SANTOS VASCONCELOS	9,5	N	N	Pós-Graduação	6	0	N	15/09/1971
103	MANUELA SANTARÉM MANSUR	9,5	N	N	Pós-Graduação	6	0	N	02/04/1981
104	KÊNIA MIRANDA GABY	9,5	N	N	Pós-Graduação	6	0	N	28/08/1982
105	ANDRESSA DA SILVA NASCIMENTO	9,5	N	N	Pós-Graduação	6	0	N	30/11/1990
106	PRISCILA LEITE PAULA ANTUNES	9,5	N	N	Pós-Graduação	6	0	N	14/11/1991
107	LUCAS TAVARES SILVA	9,5	N	N	Pós-Graduação	6	0	N	23/08/1994
108	ALICE LOUVAIN FÁRIA	9,5	N	N	Pós-Graduação	6	0	N	20/12/1997
109	ERIKA CRISTINA DA CRUZ GAMA	9,5	N	S	Pós-Graduação	6	2	N	31/07/1976
110	VIVIANE PEREIRA RODRIGUES LIMA	9,5	N	S	Pós-Graduação	6	1	N	14/09/1985
111	ERIVELTON SILVA DE MIRANDA	9,5	N	S	Pós-Graduação	6	0	N	25/06/1985
112	LUIZA MENDES ARAÚJO VALLEJO	9,5	N	S	Pós-Graduação	6	0	N	09/11/1987
113	MARIA DE FÁTIMA DE AZEVEDO	9	S	N	Pós-Graduação	4	0	N	08/01/1963
114	MARIA DAS GRAÇAS BORGES DOS SANTOS	9	S	N	Pós-Graduação	6	0	N	08/06/1964
115	LUIZA SOARES DE ALMEIDA SOUZA	9	N	N	Mestrado	4	0	N	01/10/1991
116	ALESSANDRO PINHEIRO FELIPPE	9	N	N	Pós-Graduação	6	2	N	14/07/1982
117	KAROLINE RABELO SANTOS	9	N	N	Pós-Graduação	6	1	N	18/07/1977
118	CHIRLEI PORTO COUTINHO	9	N	N	Pós-Graduação	6	1	N	11/02/1983



119	WANESSA SILVA LYRA	9	N	N	Pós-Graduação	4	234	N	27/11/1977
120	IVONEA DUARFE GUIMARAES DE OLIVEIRA	9	N	N	Pós-Graduação	4	4	N	02/09/1975
121	CLAUDIA CORREA RANGEL	9	N	N	Pós-Graduação	4	3	N	26/12/1973
122	VANUZA TURBANO SILVA LAURETT	9	N	N	Pós-Graduação	4	3	N	07/07/1986
123	ROSIMERE DE SOUZA SANTOS DA SILVA	9	N	N	Pós-Graduação	4	2	N	22/04/1983
124	NATÁLIA MOURA ORTIZ SANCHEZ	9	N	N	Pós-Graduação	4	2	N	28/09/1985
125	JANYNE CASTRO GUERRA PEREIRA GOMES	9	N	N	Pós-Graduação	4	1	N	26/10/1989
126	MATHEUS MARLON PEREIRA DE FARIA COUTO	9	N	N	Pós-Graduação	4	1	N	10/06/1995
127	CISMARREL DE MARTA SILVA VIEIRA	9	N	N	Pós-Graduação	4	0	N	25/11/1971
128	ROSA MARIA FRANCO MADEIRA	9	N	N	Pós-Graduação	4	0	N	12/08/1973
129	MÁRCIA MARIA COSTA DE OLIVEIRA	9	N	N	Pós-Graduação	4	0	N	02/11/1977
130	SAULO TOSTES PERISSE	9	N	N	Pós-Graduação	4	0	N	21/05/1981
131	DELTA CRISTINA CAETANO MEDEIROS MOSSA	9	N	N	Pós-Graduação	4	0	N	14/03/1983
132	ALANA RAQUEL DOS SANTOS	9	N	N	Pós-Graduação	4	0	N	25/04/1984
133	FLÁVIA DE OLIVEIRA GONZAGA	9	N	N	Pós-Graduação	4	0	N	24/03/1986
134	IASMIM OLIVEIRA DOS ANJOS	9	N	N	Pós-Graduação	4	0	N	02/04/1994
135	NATALIA DE SOUZA GODINHO	9	N	N	Pós-Graduação	4	0	N	02/05/1995
136	ANA CAROLINA PONTES DE NEGREIROS	9	N	N	Pós-Graduação	4	0	N	13/06/1995
137	ANA CAROLINA SOUZA DEGUCHI	9	N	N	Pós-Graduação	4	0	N	15/05/1998
138	LARA PERIM TEIXEIRA	9	N	N	Pós-Graduação	4	0	N	09/07/1998
139	JÉSSICA DA SILVA BARBOSA	9	N	N	Pós-Graduação	4	0	N	08/11/1998
140	NATHALIA DE SIQUEIRA CAMPOS	9	N	N	Pós-Graduação	4	0	N	17/03/2000
141	CRISTINA PEDROSA LOPES	9	N	S	Pós-Graduação	6	1	N	21/11/1968
142	JOICE RODRIGUES FERREIRA	9	N	S	Pós-Graduação	6	0	N	04/04/1982
143	CAYQUE FIGUEIRA LOURENCO	9	N	S	Pós-Graduação	6	0	N	20/05/1995
144	JOSIVAL VIEIRA BARBOSA	9	N	S	Pós-Graduação	4	1	N	03/06/1968
145	SANTIAGO DO COUTO CHAVES	9	N	S	Pós-Graduação	4	1	N	09/01/1983
146	PAMELA COSTA RODRIGUES GONÇALVES PEREIRA	9	N	S	Pós-Graduação	4	1	N	28/12/1989
147	GABRIELLA DE ANDRADE VESPER LIMA DE CAMARGO	9	N	S	Pós-Graduação	4	1	N	04/08/1995
148	ISA CAVALCANTE FERNANDES DA SILVA	9	N	S	Pós-Graduação	4	0	S	18/03/1988
149	MANOEL JORGE DE OLIVEIRA PAIVA	9	N	S	Pós-Graduação	4	0	N	02/10/1966
150	ANA FÁTIMA ESCÓRCIO DE LIMA	9	N	S	Pós-Graduação	4	0	N	19/12/1966
151	MARCO ANTÔNIO MOREIRA DOS SANTOS	9	N	S	Pós-Graduação	4	0	N	03/07/1968
152	DALVA GERVÁSIO FIGUEIREDO BARRETO	9	N	S	Pós-Graduação	4	0	N	20/06/1972
153	MARCELLE MONTEITO ALVES	9	N	S	Pós-Graduação	4	0	N	19/04/1981
154	CRISTIANE DOS SANTOS	9	N	S	Pós-Graduação	4	0	N	20/04/1986
155	MEYRE ELLEN SANTOS NICOLAU	9	N	S	Pós-Graduação	4	0	N	31/12/1987
156	ISIS CAMPOS DA SILVA	9	N	S	Pós-Graduação	4	0	N	23/09/1990
157	THAISSA MELLO DA CONCEIÇÃO	9	N	S	Pós-Graduação	4	0	N	17/05/1993
158	MATHEUS DO VALLE GARCIA FERREIRA	9	N	S	Pós-Graduação	4	0	N	30/12/1995
159	LARISSA GUIMARAES DOS SANTOS MOTA	9	N	S	Pós-Graduação	4	0	N	26/09/1996
160	VICTOR HUGO AUGUSTO PESSOA	9	N	S	Pós-Graduação	4	0	N	12/11/1997
161	VIVYAN KARLA DO NASCIMENTO PEREIRA DA SILVA	9	N	S	Pós-Graduação	4	0	N	19/12/1997
162	GIULIA DE CARVALHO CORREA	9	N	S	Pós-Graduação	4	0	N	10/05/1999
163	LIA ANDREA DA SILVA ALVES MATOS	8,5	N	N	Pós-Graduação	6	1	N	15/10/1985
164	CARLOS AUGUSTO RIBEIRO FILHO	8,5	N	N	Pós-Graduação	4	0	N	23/04/1993
165	LAIS GOMES LINO DE PAULA	8,5	N	N	Pós-Graduação	4	0	N	26/07/1993
166	SAYD ZUNHO DE OLIVEIRA	8,5	N	S	Pós-Graduação	4	0	N	07/07/1989
167	KAREN DA SILVA DE SA	8	N	N	Pós-Graduação	4	0	N	05/04/1999
168	ALESSANDRA RIBEIRO DA SILVA	8	N	N	-	6	1	N	06/03/1979
169	NÉZIA BARCELOS VARES PIMENTEL	8	N	N	-	6	1	N	24/05/1981
170	ALEXANDRE PEREIRA MÉRIDA	8	N	S	Doutorado	4	0	N	24/02/1972
171	MARIA CAROLINA NUNES BATISTA	8	N	S	Pós-Graduação	6	1	S	30/11/1980
172	VERÔNICA ARÊAS PEIXOTO	7,5	S	N	Pós-Graduação	4	1	N	27/10/1085
173	CILENE PIRES TAVARES	7,5	S	S	Pós-Graduação	4	0	N	23/01/1962
174	PATRICIA APARECIDA NEVES DE MORAES COUTO	7,5	N	N	Pós-Graduação	6	1	N	21/06/1971
175	ANA CAROLINA VERANI	7,5	N	N	Pós-Graduação	6	1	N	01/02/1974
176	HELGER VERLY BARBOZA	7,5	N	N	Pós-Graduação	6	1	N	22/12/1975
177	NEIDE APARECIDA HELIODORO	7,5	N	N	Pós-Graduação	6	0	S	18/12/1966
178	MONICA OLIVEIRA DA SILVA	7,5	N	N	Pós-Graduação	6	0	N	14/10/1971
179	QUEZIA DOS SANTOS PINTO	7,5	N	N	Pós-Graduação	6	0	N	12/09/1980
180	ROBERTA VIEGAS MONNERAT	7,5	N	N	Pós-Graduação	6	0	N	20/09/1986
181	DÉBORA PERES GUSMÃO DE MIRANDA	7,5	N	N	Pós-Graduação	6	0	N	07/06/1987
182	LUCAS MIRA DE SOUZA	7,5	N	N	Pós-Graduação	6	0	N	12/01/1998
183	LUCIANA PEREIRA CARRERA DOS SANTOS	7,5	N	N	Pós-Graduação	4	2	N	05/10/1976
184	MIRIAN DE FREITAS LEITE	7,5	N	N	Pós-Graduação	4	2	N	09/11/1979
185	DIEGO SALVINO DA SILVA	7,5	N	N	Pós-Graduação	4	2	N	12/12/1986
186	ANDREA TAVARES PESSANHA	7,5	N	N	Pós-Graduação	4	1	N	11/03/1970
187	RENATA NASCIMENTO CAVALCANTI DE SOUZA	7,5	N	N	Pós-Graduação	4	1	N	07/06/1986
188	MEIRE CRISTINA SANTOS DO NASCIMENTO VICENTE DA SILVA	7,5	N	N	Pós-Graduação	4	1	N	15/06/1987
189	JULIA MONSORES MOREIRA SILVA	7,5	N	N	Pós-Graduação	4	1	N	07/06/1999
190	TAYNARA PIZZO PRECIOSO GOMES	7,5	N	N	Pós-Graduação	4	1	N	02/01/2000
191	ANA LUCIA CONCEIÇÃO CRISTO	7,5	N	N	Pós-Graduação	4	0	N	28/10/1967
192	MONICA MARTINS PEREIRA	7,5	N	N	Pós-Graduação	4	0	N	14/07/1970
193	ALÇULANA ANTONIA DOS SANTOS VAZ	7,5	N	N	Pós-Graduação	4	0	N	18/02/1973
194	ROBERTA RODRIGUES VASCONCELLOS	7,5	N	N	Pós-Graduação	4	0	N	17/10/1977
195	DANUBIO MORAIS GONÇALVES	7,5	N	N	Pós-Graduação	4	0	N	23/04/1981
196	CAROLINE RIBEIRO BARBOSA DA LUZ	7,5	N	N	Pós-Graduação	4	0	N	17/10/1981
197	LUIZA LUZIA BARBIRATO ALVIM VIEIRA	7,5	N	N	Pós-Graduação	4	0	N	09/12/1981
198	VINICIO DA SILVA PEIXOTO	7,5	N	N	Pós-Graduação	4	0	N	15/01/1983



199	VANUSA DE SOUZA DIAS	7,5	N	N	Pós-Graduação	4	0	N	08/08/1985
200	CINTIA MARTINGIL DA SILVA	7,5	N	N	Pós-Graduação	4	0	N	17/06/1986
201	CARLA DE ANDRADE ROCHA	7,5	N	N	Pós-Graduação	4	0	N	12/05/1988
202	SARAH COLOMBINO BENEDITO	7,5	N	N	Pós-Graduação	4	0	N	26/08/1988
203	HANNAH DE SOUZA BARROSO	7,5	N	N	Pós-Graduação	4	0	N	11/09/1990
204	LEONARDO DA SILVA AZEVEDO DOS REIS	7,5	N	N	Pós-Graduação	4	0	N	06/06/1993
205	POLIANA PINHEIRO PESSANHA	7,5	N	N	Pós-Graduação	4	0	N	17/06/1994
206	ALESSANDRA RODRIGUES DE MELO	7,5	N	N	Pós-Graduação	4	0	N	22/03/1995
207	ANA LUIZA DE SANTANA SOBRINHO	7,5	N	N	Pós-Graduação	4	0	N	20/09/1996
208	LARISSA MENDONÇA DOS SANTOS SILVA	7,5	N	N	Pós-Graduação	4	0	N	02/10/1996
209	ANA PAULA EVALDT CORRÊA	7,5	N	N	Pós-Graduação	4	0	N	05/06/1998
210	GIULIA ARAÚJO CHAVES	7,5	N	N	Pós-Graduação	4	0	N	19/05/1999
211	CRISLAINY GOMES CLAUDINO RIBEIRO	7,5	N	N	Pós-Graduação	4	0	N	10/08/1999
212	THAIANE FERREIRA GUIMARAES	7,5	N	S	Pós-Graduação	6	1	N	17/10/1993
213	LARISSA OLIVEIRA DOS SANTOS	7,5	N	S	Pós-Graduação	6	1	N	04/07/1997
214	MAÍRA CARVALHO CANIELLO	7,5	N	S	Pós-Graduação	6	0	N	27/06/1981
215	VANESSA BARBOSA DUARTE DA SILVA	7,5	N	S	Pós-Graduação	4	2	N	04/03/1980
216	JULIANO ALEX DOS REIS	7,5	N	S	Pós-Graduação	4	1	N	11/08/1970
217	ALEXSANDRA PEREIRA DOS SANTOS	7,5	N	S	Pós-Graduação	4	1	N	31/07/1984
218	PATRÍCIA ROCHA LIMA	7,5	N	S	Pós-Graduação	4	0	N	11/05/1983
219	KÊNIA DA SILVA CASTRO ROMÃO	7,5	N	S	Pós-Graduação	4	0	N	25/05/1983
220	NAYLA VELBERTO TIL	7,5	N	S	Pós-Graduação	4	0	N	12/05/1987
221	ADRIANO VIEIRA CIPRIANO	7,5	N	S	Pós-Graduação	4	0	N	07/04/1988
222	MARIANA DE MOURA PINHEIRO CORRÊA	7,5	N	S	Pós-Graduação	4	0	N	14/04/1993
223	ANA CECILIA GALUNDO DE OLIVEIRA PINHEIRO	7,5	N	S	Pós-Graduação	4	0	N	30/05/1993
224	CAROLINE RODRIGUES GOMES	7,5	N	S	Pós-Graduação	4	0	N	07/05/1995
225	RAQUEL TRIGO PEREIRA	7,5	N	S	Pós-Graduação	4	0	N	03/08/1995
226	DAVI ROSA DE PAULO	7,5	N	S	Pós-Graduação	4	0	N	14/01/1997
227	NAYARA MESQUITA RIBEIRO	7,5	N	S	Pós-Graduação	4	0	N	20/10/1997
228	FELIPE JERONIMO TITO	7,5	N	S	Pós-Graduação	4	0	N	10/11/1998
229	RAFAEL DE SOUZA LIMA	7	N	N	Doutorado	0	0	N	24/12/1989
230	MARLEIDE DE SANTANA	7	N	N	Pós-Graduação	4	2	N	05/06/1968
231	ALESSANDRA VERLY BARBOZA	7	N	N	Pós-Graduação	4	2	N	19/09/1971
232	AGATHA HERNANDES DE ALMEIDA FREIRE	7	N	N	Pós-Graduação	4	2	N	30/06/1991
233	NATHALIA DA SILVA	7	N	N	Pós-Graduação	4	1	N	01/03/1986
234	GILMAR DE OLIVEIRA LIMA	7	N	N	Pós-Graduação	4	0	N	30/04/1967
235	KEZIA MARIA ANDRADE DE SOUZA SILVA	7	N	N	Pós-Graduação	4	0	N	29/08/1976
236	MICHELLE DE SOUZA ROCHA	7	N	N	Pós-Graduação	4	0	N	07/01/1989
237	OTTAVIO BENTO BORGES DE SOUZA	7	N	N	Pós-Graduação	4	0	N	05/07/1995
238	MARIA CLARA ALFREDO REIS	7	N	N	Pós-Graduação	4	0	N	19/10/1996
239	ADISLAINE LESSA NEVES	7	N	N	Pós-Graduação	4	0	N	05/03/1997
240	WANDREW CANUTT MARICATO	7	N	N	Pós-Graduação	4	0	N	10/07/1997
241	ROSANA CONTERINI GARDIOLI	7	N	N	Pós-Graduação	4	0	N	27/11/1999
242	LETÍCIA PEREIRA DOS SANTOS	7	N	N	Pós-Graduação	4	0	N	20/08/2000
243	JONAMARA VIANA MAGALHÃES NEVES	7	N	N	-	6	0	N	28/09/1974
244	VIVIANE GOMES DA SILVA SARDINHA	7	N	N	-	6	0	N	13/08/1994
245	DANIELLE GOMES DA FONSECA MARTINS	7	N	S	Pós-Graduação	4	2	N	09/07/1982
246	MAXWELLE PEIXOTO MATTOS WON HELD	7	N	S	Pós-Graduação	4	2	N	16/09/1987
247	THAIS OREILLY DE MELLO VIEIRA	7	N	S	Pós-Graduação	4	1	N	10/06/1989
248	JACIARA DE SOUZA DA COSTA	7	N	S	Pós-Graduação	4	0	N	18/11/1969
249	JANAINA GOMES SILVA	7	N	S	Pós-Graduação	4	0	N	03/09/1972
250	KARLA MANHÃES DOS SANTOS	7	N	S	Pós-Graduação	4	0	N	28/06/1984
251	MARIA CECÍLIA DA CRUZ GUALBERTO	7	N	S	Pós-Graduação	4	0	N	14/05/1991
252	IVNA DA SILVA DUQUE PEREIRA	7	N	S	Pós-Graduação	4	0	N	03/10/1991
253	CAROLINA CASTRO DE LIMA	6,5	N	N	Pós-Graduação	4	0	S	25/02/1997
254	MICHEL ANDERSON DIAS MATIAS	6,5	N	N	Pós-Graduação	4	0	N	09/04/1997
255	CAROLINE AZEREDO TAVARES	6,5	N	N	Pós-Graduação	4	0	N	16/01/2000
256	MARTA DA SILVA	6	S	N	-	4	0	N	27/09/1963
257	ALCIANE FREIRE RIBEIRO DOS SANTOS	6	N	N	Pós-Graduação	4	1	N	14/11/1976
258	PAULA GEOVANA DOS SANTOS	6	N	N	Pós-Graduação	4	1	N	22/08/1996
259	FLORA CESCHIN CELIAR	6	N	N	Pós-Graduação	4	0	N	28/07/1998
260	DELVANIA CANDIDO FAENSE	6	N	N	-	6	3	N	05/03/1992
261	EDILZA RAFAEL FRAGA	6	N	N	-	6	1	N	21/05/1971
262	CARLA GONÇALVES FERREIRA JUSTINO	6	N	N	-	6	0	N	01/07/1989
263	DAYANNE AREAS DE SOUZA	6	N	N	-	6	0	N	22/05/1994
264	ULLY FAJARDI CORREA CAMPANATI	6	N	N	-	4	2	N	10/07/1993
265	ANA MARIA COUTO DOS SANTOS	6	N	N	-	4	1	N	04/09/1968
266	TAMY LIMA DE BRAGA	6	N	N	-	4	1	N	16/03/1983
267	JULIANA BRITO PINTO	6	N	N	-	4	1	N	22/04/1997
268	LARISSA DE SOUZA TEIXEIRA BARRETO	6	N	N	-	4	1	N	19/04/1998
269	BRUNO FRANCISCO DA SILVA	6	N	N	-	4	0	N	03/09/1980
270	CAROLINA BORGES FERREIRA	6	N	N	-	4	0	N	24/03/1995
271	HEVELLYN DA SILVA DE SOUZA	6	N	N	-	4	0	N	23/05/1997
272	MARIANA FONSECA RODRIGUES	6	N	N	-	4	0	N	17/08/1997
273	JULIANA GONCALVES DA SILVA	6	N	N	-	4	0	N	22/09/1997
274	DEYLA SANTOS SOUZA	6	N	N	-	4	0	N	22/02/1999
275	LAINE RIZZO DA SILVA	6	N	N	-	4	0	N	20/04/1999
276	NATASHA EVELYN BARRETO BORGES PINTO	6	N	N	-	4	0	N	27/04/1999
277	NASHA ALCEBIADES ESTRELLA	6	N	N	-	4	0	N	17/05/1999
278	MARIA CAROLINNA HENRIQUES MONTEIRO	6	N	N	-	4	0	N	01/10/1999



279	LARISSA HECKERT DA SILVA	6	N	N	-	4	0	N	04/02/2000
280	MATHEUS CACIQUINHO SIMAN	6	N	N	-	4	0	N	22/02/2000
281	MARIA CAROLINA CALVANO PACHECO	6	N	N	-	4	0	N	09/04/2001
282	LISANDRA PEREIRA DA SILVA	6	N	N	-	4	0	N	28/06/2001
283	CAIO HENRIQUE SOUZA GAMA	6	N	N	-	4	0	N	18/04/2002
284	ROBINSON DA CONCEIÇÃO SANTOS	6	N	N	-	4	0	N	10/11/2002
285	JORGE LUIS DA SILVA SOUZA	6	N	S	-	4	3	N	06/12/1983
286	LURCENA MENDONÇA DE SOUZA MOREIRA	6	N	S	-	4	1	N	19/07/1997
287	GEIZA PINHEIRO DOS SANTOS	6	N	S	-	4	0	N	15/07/1986
288	MAYARA DIAS DA SILVEIRA	6	N	S	-	4	0	N	26/05/1989
289	PALOMA VASCONCELOS DE QUEIROZ	6	N	S	-	4	0	N	29/01/1996
290	RAFAEL DO CARMO TEIXEIRA	6	N	S	-	4	0	N	26/12/1997
291	DANIELLE FLORA FELIX DA SILVA	6	N	S	-	4	0	N	08/06/1998
292	DANIELLY DA PENHA MEDEIROS	6	N	S	-	4	0	N	09/10/1998
293	GUILHERME OLIVEIRA DE LIMA	6	N	S	-	4	0	N	12/07/2000
294	LUCIANA APARECIDA DO NASCIMENTO	5,5	N	N	Pós-Graduação	4	2	N	18/04/1973
295	EDNA VERÍSSIMO MONTEIRO	5,5	N	N	Pós-Graduação	4	2	N	05/06/1974
296	PATRICIA DE FREITAS NAVEGA	5,5	N	N	Pós-Graduação	4	1	N	06/11/1973
297	DANIELA BARRETO LOPES	5,5	N	N	Pós-Graduação	4	1	N	15/03/1982
298	RAQUEL ROCHA SOUZA DE AZEVEDO	5,5	N	N	Pós-Graduação	4	1	N	04/04/1985
299	LUCIANA ESPINDOLA MENEZES DE OLIVEIRA	5,5	N	N	Pós-Graduação	4	1	N	14/05/1987
300	MARIANGELA PEREIRA DA SILVA	5,5	N	N	Pós-Graduação	4	1	N	30/03/1992
301	ELAINE DE ALMEIDA MENDES TÂMEGA	5,5	N	N	Pós-Graduação	4	1	N	15/01/1993
302	JESSICA DE QUEIROZ RANGEL	5,5	N	N	Pós-Graduação	4	1	N	20/05/1994
303	REBECA FERREIRA PAIM	5,5	N	N	Pós-Graduação	4	1	N	10/05/2001
304	DANIELA CASSIA ORTEGA DA SILVA	5,5	N	N	Pós-Graduação	4	0	N	05/01/1975
305	ANGELA MARIA DOS SANTOS CUSTODIO	5,5	N	N	Pós-Graduação	4	0	N	14/04/1975
306	LEONARDO LOPES DE SOUZA	5,5	N	N	Pós-Graduação	4	0	N	22/05/1983
307	LEONARDO VILACA DE FREITAS	5,5	N	N	Pós-Graduação	4	0	N	11/08/1984
308	DIRLAINE PERES NEVES	5,5	N	N	Pós-Graduação	4	0	N	23/11/1988
309	REGISLANE ROSA MESSIAS	5,5	N	N	Pós-Graduação	4	0	N	23/06/1989
310	CAMILA RIBEIRO ISMAEL	5,5	N	N	Pós-Graduação	4	0	N	03/05/1993
311	CAROLINA GARCIA NERI	5,5	N	N	Pós-Graduação	4	0	N	10/01/1995
312	THAYNA FARIA NUNES	5,5	N	N	Pós-Graduação	4	0	N	02/04/1997
313	BEATRIZ DO NASCIMENTO BARROS	5,5	N	N	Pós-Graduação	4	0	N	25/12/1997
314	MARIA CECÍLIA RODRIGUES DE OLIVEIRA	5,5	N	N	Pós-Graduação	4	0	N	21/08/1998
315	SARA FONTES DE JESUS	5,5	N	N	Pós-Graduação	4	0	N	25/12/1998
316	HYASMIN FERNANDES PEREIRA DE JESUS	5,5	N	N	Pós-Graduação	4	0	N	21/06/2000
317	CLAUDIA CRISTINA PINTO FERREIRA	5,5	N	N	-	4	0	N	02/03/1977
318	RODRIGO FRALETTI NATAL	5,5	N	N	-	4	0	N	06/03/1995
319	KARINA BITENCOURT MOULIN	5,5	N	N	-	4	0	N	14/05/2001
320	LUCIANA MUNIZ DA SILVA	5,5	N	S	Pós-Graduação	4	1	N	26/08/1980
321	LETICIA SANTOS GENEZIO	5,5	N	S	Pós-Graduação	4	0	N	10/10/1988
322	DRYELY TOREZANI DA CONCEIÇÃO	5,5	N	S	Pós-Graduação	4	0	N	10/05/1990
323	LETÍCIA FREITAS DE CARVALHO DO AMARAL	5,5	N	S	Pós-Graduação	4	0	N	04/08/1996
324	IANA DE AGUIAR SILVA MATIAS	5,5	N	S	Pós-Graduação	4	0	N	03/06/1998
325	TALLES GOMES DOS SANTOS SILVA	5,5	N	S	-	4	0	N	15/09/1987
326	CAMILA ANDRADE ROCHA	5,5	N	S	-	4	0	N	12/01/2001
327	LARISSA BASTOS DA CONCEIÇÃO MACIEL CORRÊA	5	N	N	Mestrado	0	0	N	02/03/1997
328	SALETI FRANCISCO MAIA DA SILVA	5	N	N	Pós-Graduação	0	1	N	25/03/2001
329	ELLIS DIAS NOGUEIRA	5	N	N	Pós-Graduação	0	0	N	02/10/1986
330	FERNANDA MARIA RODRIGUES DE SOUZA	5	N	N	Pós-Graduação	0	0	N	31/10/1993
331	CAMILA MANGIA DE SOUZA	5	N	N	Pós-Graduação	0	0	N	18/03/1994
332	EVELYN RAQUEL FIGUEIREDO RAMOS	5	N	N	Pós-Graduação	0	0	N	04/11/1994
333	MARIA IZABEL DE ANDRADE VELOSO	5	N	N	Pós-Graduação	0	0	N	03/01/1996
334	AMANDA TINOCO CALDAS	5	N	N	Pós-Graduação	0	0	N	22/05/1998
335	JULIANA DA SILVA QUINTES TEIXEIRA	5	N	N	Pós-Graduação	0	0	N	31/07/2000
336	ESTER CARVALHO DE MELO	5	N	N	Pós-Graduação	0	0	N	15/01/2001
337	RENATA TRINDADE	5	N	N	-	4	1	N	17/01/1988
338	LUANA SILVA DOS SANTOS	5	N	N	-	4	0	N	13/02/1993
339	LAIS MARLENE MIRANDA FRANCA	5	N	N	-	4	0	N	11/07/2000
340	ANDRIELLEN VITORIA BORGES MARTINS	5	N	N	-	4	0	N	02/06/2001
341	DANIELA CAROLINA SILVA BARBOSA	5	N	N	-	4	0	N	05/09/2001
342	VICTORIA REGINA VIEIRA LELES	4,5	N	N	Pós-Graduação	0	0	N	26/06/2002
343	JANAÍNA FERNANDES PINTO CRESPO	4,5	N	N	-	4	2	N	27/12/1984
344	GLEIRE ECAR LACERDA	4,5	N	N	-	4	2	N	10/11/1994
345	MILENA DE SOUZA NEVES	4,5	N	N	-	4	0	N	25/03/1995
346	ANA LUIZA FIGUEIRA GANDRA	4,5	N	N	-	4	0	N	25/01/1997
347	GABRIELA GONZAGA MAGALHÃES DA SILVA	4,5	N	N	-	4	0	N	07/02/1998
348	VERA CL DOS SANTOS CIRILO DE SOUZA	4	S	N	-	4	0	N	12/04/1962
349	ALEX SILVA DE SOUZA	4	N	N	Pós-Graduação	0	0	N	16/08/1971
350	VIVIAN PINTO FREITAS DA SILVA	4	N	N	-	4	1	S	26/10/1995
351	BIANCA AGUIAR GONET DA CONCEIÇÃO	4	N	N	-	4	1	N	21/11/1992
352	ANA BEATRIZ BARBOZA DE REZENDE AREAS	4	N	N	-	4	1	N	06/09/1998
353	RAYSSA CARVALHO TORRES	4	N	N	-	4	1	N	08/09/1999
354	MONIQUE EVA CUUSTÓDIO MEDINA	4	N	N	-	4	0	N	31/01/1986
355	TAYRONY CARLOS CAVALCANTE GONÇALVES	4	N	N	-	4	0	N	14/11/1990
356	THAYS FERREIRA PIRES	4	N	N	-	4	0	N	16/01/1996
357	STÉFANY SILVA RODRIGUES	4	N	N	-	4	0	N	11/12/1997
358	IZABELLA QUEIROZ SILVA	4	N	N	-	4	0	N	15/01/1999



359	ESTER MOREIRA ESQUENAZI	4	N	N	-	4	0	N	26/06/2000
360	LUKHAS THARYK FAKER	4	N	N	-	4	0	N	03/04/2001
361	LÍVIA FIUZA LOPES	4	N	N	-	4	0	N	05/11/2001
362	WANESSA SOUZA DA SILVA	4	N	S	-	4	2	N	17/07/1990
363	JAQUELINE SANTOS DO ROSÁRIO ROCHA	4	N	S	-	4	1	N	14/07/1984
364	MARCEL KOSMALKI COSTA	4	N	S	-	4	0	N	26/02/1981
365	FABIANA PESSANHA DOS SANTOS	4	N	S	-	4	0	N	21/06/1991
366	JÚLIA ALMEIDA DA CONCEIÇÃO SILVA	4	N	S	-	4	0	N	06/02/1995
367	TAYNA GUIMARÃES DA CONCEIÇÃO	4	N	S	-	4	0	N	03/02/1999
368	ISABELA LAURINDO MOURÃO	4	N	S	-	4	0	N	11/07/2000
369	CAIO SILVA MOREIRA	4	N	S	-	4	0	N	03/11/2000
370	MANUELA FERNANDES DE OLIVEIRA SANTOS	4	N	S	-	4	0	N	27/05/2001
371	MELISSA IARA DOS SANTOS MOLLESENA DEL MONACO	4	N	S	-	4	0	N	18/08/2001
372	LARISSA PULCINELLI MIRANDA	4	N	S	-	4	0	N	05/10/2001
373	LIVISTHON LUIZ MONTES GARCIA DA SILVA	3,5	N	N	Mestrado	0	0	N	24/01/1997
374	TATIANA ALMEIDA SIQUEIRA LOPES	3,5	N	N	Pós-Graduação	0	3	N	19/10/1972
375	DÉBORA DA PENHA DOS SANTOS LOPES	3,5	N	N	Pós-Graduação	0	1	N	25/07/1980
376	BRUNA GOULART ALVES DA ROCHA	3,5	N	N	Pós-Graduação	0	1	N	26/06/1995
377	ANA CAROLINE OLIVEIRA DA SILVA	3,5	N	N	Pós-Graduação	0	0	N	21/09/1992
378	MARIANA SANTOS DA SILVA CARVALHO	3,5	N	S	Pós-Graduação	0	1	N	05/08/1998
379	CAMILLA ASSIS DE CARVALHO	3	N	N	Mestrado	0	0	N	28/03/1997
380	THAIS CARAVELLO DE MEDEIROS	3	N	N	Pós-Graduação	0	2	N	14/03/1996
381	VANUSA CRISTINE SILVA DE SOUZA THOMAZI	3	N	N	Pós-Graduação	0	1	N	02/01/1981
382	CAROLINA GONÇALVES MENDONÇA	3	N	N	Pós-Graduação	0	0	N	08/09/1996
383	EDINEUSA GUEDES DA SILVA	3	N	S	Pós-Graduação	0	637	N	13/06/1969
384	EDSON ATANÁSIO SANTOS	3	N	S	Pós-Graduação	0	0	N	14/12/1993
385	THAYNÁ BERNARDO DE SOUZA	2,5	N	N	Pós-Graduação	0	0	N	04/04/1999
386	CAROLINE NOGUEIRA SAMPAIO SCHINDVAIN	2	N	N	-	0	2	N	03/05/1989
387	BÁRBARA BASTOS RAMOS	2	N	N	-	0	2	N	27/10/1995
388	PAULO ROBERTO SOARES DA SILVA ALVES	2	N	N	-	0	0	N	11/09/1997
389	ROBERTA CRAVO DE OLIVEIRA	2	N	N	-	0	0	N	15/08/1999
390	ARIANNY BARBOSA BRAGA	2	N	N	-	0	0	N	11/07/2000
391	VITÓRIA BAPTISTA GAGO DA SILVA	2	N	N	-	0	0	N	28/10/2000
392	FABIANA AMORIM DA SILVA	2	N	S	-	0	0	N	11/09/1985
393	JADE CAITANO ALVES DE SOUZA ANDRÉ	2	N	S	-	0	0	N	24/10/2001
394	ANACLEIDE ALVES DE SOUSA	1,5	N	N	Pós-Graduação	0	0	N	07/02/1968
395	PALOMA TARDEN MEDEIROS	1,5	N	N	Pós-Graduação	0	0	N	16/09/1995
396	LARISSA DA SILVA RODRIGUES	1,5	N	N	Pós-Graduação	0	0	N	17/04/1996
397	MARIA FERNANDA ALMEIDA DE ANDRE	1,5	N	N	Pós-Graduação	0	0	N	29/09/2000
398	SARHA RANGEL SILVA	1,5	N	N	-	0	0	N	31/07/1997
399	SAMARA ACSA DO NASCIMENTO	1	N	N	-	0	0	N	13/05/2000
400	THATYANA DE ARAUJO VIANNA	1	N	N	-	0	0	N	22/08/2001
401	DANDARA DA SILVA PEREIRA	0,5	N	N	-	0	0	N	22/04/1993
402	ANA SIMONE TEIXEIRA VALENTE	0	N	N	-	0	2	N	21/12/1968
403	VICTOR ALVES PEREIRA DE MORAES	0	N	N	-	0	1	N	02/12/1984
404	VINICIUS LOPES RODRIGUES	0	N	N	-	0	1	N	10/12/1992
405	FERNANDA CORRÊA NASCIMENTO	0	N	N	-	0	0	N	11/07/1984
406	HERICA DA SILVA RIBEIRO CARDOSO	0	N	N	-	0	0	N	10/03/1992
407	MIRIAM LIMA DA SILVA NETA	0	N	N	-	0	0	N	19/09/1995
408	VICTÓRIA SIMONATO RAMOS DÁLIA	0	N	N	-	0	0	N	03/10/1995
409	DANIELLA SILVA CUNHA FERREIRA	0	N	N	-	0	0	N	27/08/1996
410	PEDRO YVO DA SILVA LINHARES	0	N	N	-	0	0	N	21/05/1998
411	LOHANE PEREIRA ZUNIGA	0	N	N	-	0	0	N	27/06/1998
412	VINICIUS CINTRA RIBEIRO	0	N	N	-	0	0	N	20/06/1999
413	PAMELA DA SILVA TEIXEIRA	0	N	N	-	0	0	N	13/09/1999
414	ELIVALDO DE SOUZA SILVA	0	N	S	-	0	1	N	19/11/1975
415	THACILA VIEIRA RIBEIRO	0	N	S	-	0	0	N	12/07/1989
416	MAURICIO DANIEL CARDENA ANDINO	0	N	S	-	0	0	N	03/02/2000

PESSOA COM DEFICIÊNCIA

CLASSIFICAÇÃO PRELIMINAR PSICÓLOGO

Aos resultados já estão aplicados os critérios de desempate, de acordo com o item 6.9 do referido Edital

Nº	NOME	PONTUAÇÃO TOTAL	MAIOR DE 60 ANOS	TRABALHO FORMAL	MAIOR FORMAÇÃO ACADÊMICA	MAIOR EXPERIÊNCIA PROFISSIONAL	DEPENDENTES	EXERCEU FUNÇÃO DE JURADO	NASCIMENTO
1	RODRIGO VIEIRA DE FREITAS	12	N	N	Mestrado	4	1	N	14/05/1983
2	JOÃO MARCELLO CÔRTEZ MUNIZ	9	N	N	Pós-Graduação	4	0	N	05/05/1986
3	BRUNA DE OLIVEIRA BIZARRO	9	N	S	Mestrado	4	0	N	16/12/1998
4	ANA CAROLINA BRITO DE FARIAS	7,5	N	N	Pós-Graduação	4	2	N	06/02/1994
5	MARYANNE HUBNER NÓIA	4	N	N	-	4	0	N	18/10/2000
6	MILENA DE SOUSA PERES	4	N	N	-	4	0	N	23/04/2001

CLASSIFICAÇÃO PRELIMINAR PSICOMOTRICISTA - EDUCAÇÃO

Aos resultados já estão aplicados os critérios de desempate, de acordo com o item 6.9 do referido Edital



Nº	NOME	PONTUAÇÃO TOTAL	MAIOR DE 60 ANOS	TRABALHO FORMAL	MAIOR FORMAÇÃO ACADÊMICA	MAIOR EXPERIÊNCIA PROFISSIONAL	DEPENDENTES	EXERCEU FUNÇÃO DE JURADO	NASCIMENTO
1	CLARA LOPES MATOS	15	N	S	Pós-Graduação	10	2	N	30/01/1983
2	ROBSON DA SILVA	13,5	S	S	Pós-Graduação	10	1	N	13/07/1964
3	MARCIA RUTH KANITZ	13	S	N	Pós-Graduação	8	0	N	05/03/1964
4	ASTREA XAVIER DE PADUA	13	N	S	Pós-Graduação	10	0	N	05/11/1975
5	ANA CRISTINA MACHADO BORGES CRUZ	11,5	S	N	Pós-Graduação	10	1	N	15/07/1965
6	SIMONE NEVES PEREIRA	11,5	N	N	Pós-Graduação	8	1	N	03/08/1972
7	ROBERTO FREIRE FERREIRA	11	S	N	Pós-Graduação	6	1	N	31/12/1965
8	THALYTA GONÇALVES DO NASCIMENTO DE AQUINO	11	N	S	Pós-Graduação	6	1	N	07/10/1996
9	NATHÁLIA DE SOUZA RANGEL	11	N	S	Pós-Graduação	6	0	N	18/06/1989
10	SANDRA MARCIA SILVA LOPES	9	N	S	Pós-Graduação	4	1	N	25/04/1973
11	ANDREA GOMES HENLEY LOUREIRO	9	N	S	Pós-Graduação	4	1	N	20/01/1978
12	ARIANA MOREIRA DA CUNHA	9	N	S	Pós-Graduação	4	1	N	28/07/1988
13	ISABEL CRISTINA XAVIER DA SILVA	9	N	S	Pós-Graduação	4	1	N	11/04/1992
14	SARAH JÉSSICA DA SILVA PEREIRA CAETANO	8	N	N	-	6	0	N	03/03/1990
15	NATHALIA DE ALMEIDA MAXIMO	7,5	N	N	Pós-Graduação	4	2	N	08/02/1992
16	DANIELE DE SOUZA	7,5	N	N	Pós-Graduação	4	1	N	10/12/1983
17	PAULO ROBERTO DO NASCIMENTO SOUZA	7,5	N	N	Pós-Graduação	4	0	N	11/12/1986
18	LUANN ALEXANDER FIGUEIREDO BARBOSA	7	N	N	Pós-Graduação	4	3	N	13/01/1996
19	CARLA FARIAS DE SOUZA	6,5	N	N	Pós-Graduação	4	0	N	31/03/1984
20	MARCELLA BRAN PEIXOTO	6,5	N	S	Pós-Graduação	4	1	N	11/05/1997
21	RAQUEL AUGUSTA GOMES	6	N	N	-	4	0	N	21/05/1989
22	THAIS DE OLIVEIRA LIMA	5,5	N	S	Pós-Graduação	4	2	N	06/01/1989
23	MARINA MORENA DE LIMA MOREIRA	5	N	N	Pós-Graduação	0	2	N	02/08/1987
24	TATIANE MARTINS BERBERT	5	N	S	Pós-Graduação	0	1	N	13/03/1983
25	VIVIANE DOS SANTOS CONCEIÇÃO LEAL	3,5	N	N	Pós-Graduação	0	2	N	01/04/1989
26	NATALI BERALDINI ANDRÉ	3	N	S	Pós-Graduação	0	0	N	12/12/1983
27	LEANDRO TORRES BORGES	1,5	N	S	-	0	2	S	15/08/1992
28	DAIANA VIANNA DAS GRACAS ARAUJO	0	N	N	-	0	1	N	26/02/1987

PESSOA COM DEFICIÊNCIA

CLASSIFICAÇÃO PRELIMINAR PSICOMOTRICISTA - EDUCAÇÃO

Aos resultados já estão aplicados os critérios de desempate, de acordo com o item 6.9 do referido Edital

Nº	NOME	PONTUAÇÃO TOTAL	MAIOR DE 60 ANOS	TRABALHO FORMAL	MAIOR FORMAÇÃO ACADÊMICA	MAIOR EXPERIÊNCIA PROFISSIONAL	DEPENDENTES	EXERCEU FUNÇÃO DE JURADO	NASCIMENTO
1	SORAYA PINHO CASTRO DA COSTA	7,5	N	N	Pós-Graduação	4	1	N	23/11/1970
2	CARLA MARTINS DE MORAES	6	N	N	-	4	1	N	18/08/1982

CLASSIFICAÇÃO PRELIMINAR PSICOPEDAGOGO

Aos resultados já estão aplicados os critérios de desempate, de acordo com o item 6.9 do referido Edital

Nº	NOME	PONTUAÇÃO TOTAL	MAIOR DE 60 ANOS	TRABALHO FORMAL	MAIOR FORMAÇÃO ACADÊMICA	MAIOR EXPERIÊNCIA PROFISSIONAL	DEPENDENTES	EXERCEU FUNÇÃO DE JURADO	NASCIMENTO
1	GUSTAVO MAFRA DE LIAM	22	N	N	Doutorado	10	0	N	10/11/1992
2	FABIANA AGUIAR DE MIRANDA	18	N	S	Mestrado	10	2	N	10/06/1977
3	PATRICIA FERREIRA DE MAGALHÃES	15	N	N	Pós-Graduação	10	0	N	29/09/1979
4	GIOVANNA FREITAS MAFRA	13,5	S	S	Pós-Graduação	10	2	N	01/03/1965
5	PATRICIA PEREIRA DE CARVALHO	13	N	S	Pós-Graduação	10	1	N	19/03/1987
6	DANIELE VIEIRA ARAUJO ANUNCIACAO	12,5	N	S	Mestrado	6	1	N	19/01/1981
7	MARÍA DA GLÓRIA VALADÃO FERREIRA	11,5	S	N	Pós-Graduação	10	0	N	23/12/1957
8	ROSANGELA ROBERTA FERREIRA LINHARES	11,5	S	N	Pós-Graduação	8	0	N	27/02/1962
9	DÉBORA REIS MACHADO	11,5	S	N	Pós-Graduação	10	0	N	27/02/1963
10	ÉRICA SIQUEIRA DE CASTRO.	11,5	N	N	Pós-Graduação	10	2	N	01/10/1974
11	IZABEL MARIA DE MAGALHAES SANTOS	11,5	N	N	Pós-Graduação	10	1	N	18/02/1970
12	MARCIA BARBOSA DA ROSA	11,5	N	N	Pós-Graduação	8	0	N	07/02/1978
13	MÁRCIO DANIEL VALENTIM DA SILVA	11,5	N	S	Pós-Graduação	8	1	N	02/09/1979
14	MONICA CRISTINA JALES	11	S	N	Pós-Graduação	6	0	N	15/05/1962
15	ELMA ARAUJO LEITE	11	N	N	Pós-Graduação	6	2	N	07/04/1971
16	CLAUDIA MARCIA SOUZA DA SILVA	11	N	N	Pós-Graduação	6	0	N	16/11/1968
17	IATIARA MARIA GOUVEIA PITANGA BACELLAR	11	N	N	Pós-Graduação	6	0	N	08/05/1970
18	ELIANA JUNGER PACHECO	11	N	N	Pós-Graduação	6	0	N	26/09/1972
19	THAYNA SICILIANO ALVES	11	N	N	Pós-Graduação	6	0	N	05/08/1996
20	AURORA FLORES DA SILVA	11	N	S	Pós-Graduação	6	0	N	07/02/1968
21	JOSIANE DE OLIVEIRA SILVA FERREIRA	11	N	S	Pós-Graduação	6	0	N	27/11/1974
22	CLECIA GOUVEIA DE BARROS	9,5	S	N	Pós-Graduação	6	0	N	09/07/1963
23	MICHELE SILVA TAVARES	9,5	N	N	Pós-Graduação	8	2	S	29/11/1976
24	CARINI CAMPOS MENDES	9,5	N	N	Pós-Graduação	8	1	N	03/04/1983
25	LILIA DA COSTA FARFARIA	9,5	N	N	Pós-Graduação	6	2	N	27/05/1978
26	JOANA FARIA CAMPANHÃO DE OLIVEIRA	9,5	N	N	Pós-Graduação	6	2	N	13/02/1985
27	KARINA SILVANA GARCIA	9,5	N	N	Pós-Graduação	6	1	N	08/09/1974
28	YANI MENDES GONZAGA	9,5	N	N	Pós-Graduação	6	0	N	17/07/1977
29	RENATA DOS SANTOS PINTO	9,5	N	N	Pós-Graduação	6	0	N	24/09/1981



30	DEBORA CRISTINA DA SILVA PRADO PERES	9,5	N	N	Pós-Graduação	6	0	N	18/11/1981
31	BARBARA VITORIA DOS SANTOS MORAES	9,5	N	N	Pós-Graduação	6	0	N	24/06/2002
32	SHANA FERNANDA DA SILVA FERREIRA	9,5	N	S	Pós-Graduação	6	0	N	06/07/1978
33	RAQUEL TULER DA CRUZ	9,5	N	S	Pós-Graduação	6	0	N	15/12/1978
34	ÁUREA CRISTINA ALMEIDA FEIJÓ DOS SANTOS	9	S	N	Pós-Graduação	4	0	N	12/04/1964
35	SHAYANNE CAROLINE ROSA	9	N	N	Mestrado	4	1	N	13/12/1989
36	LUIZ ROBERTO DRUMOND TINOCO	9	N	N	Pós-Graduação	6	1	N	13/12/1977
37	MARIA DA CONCEIÇÃO SILVA DE OLIVEIRA	9	N	N	Pós-Graduação	4	2	N	03/05/1966
38	GIANE FERREIRA LESSA SILVA	9	N	N	Pós-Graduação	4	2	N	01/04/1980
39	LETÍCIA SILVA COMBOS DE SOUZA	9	N	N	Pós-Graduação	4	2	N	01/02/1988
40	MAIRA CARLA DA SILVA TEIXEIRA	9	N	N	Pós-Graduação	4	2	N	05/03/1989
41	THAYSHILLY GONÇALVES DA SILVA ROCHINSKY	9	N	N	Pós-Graduação	4	1	N	27/09/1998
42	RENATA DIAS MIRANDA	9	N	N	Pós-Graduação	4	0	N	09/04/1970
43	SANDRA HELENA PINHEIRO DE SOUSA	9	N	N	Pós-Graduação	4	0	N	14/05/1970
44	MARTA ELEUTERIO SIQUEIRA	9	N	N	Pós-Graduação	4	0	N	14/10/1970
45	EMILIA DE LIMA VIRGINIO	9	N	N	Pós-Graduação	4	0	N	18/05/1973
46	ELA CRISTINA DE OLIVEIRA CASTRO	9	N	N	Pós-Graduação	4	0	N	21/07/1976
47	PATRICIA GUIMARAES CRESPO	9	N	N	Pós-Graduação	4	0	N	09/11/1977
48	DIANA DE LIMA BRAGA	9	N	N	Pós-Graduação	4	0	N	16/02/1982
49	GEIZA PEREIRA DE ARAUJO	9	N	N	Pós-Graduação	4	0	N	02/05/1983
50	KETELLYN CABRAL SIQUEIRA	9	N	N	Pós-Graduação	4	0	N	23/01/1987
51	MARCOS AURELIO NASCIMENTO DA SILVA	9	N	S	Pós-Graduação	4	2	N	03/05/1975
52	HELLEN PAULA TAVARES DE ANDRADE NASCIMENTO	9	N	S	Pós-Graduação	4	2	N	27/07/1985
53	ELIENE MARTINS DE SOUZA	9	N	S	Pós-Graduação	4	1	N	05/02/1975
54	DAIENE MARVILA DE OLIVEIRA	9	N	S	Pós-Graduação	4	1	N	25/05/1985
55	SUELEN PIMENTEL MENDES	9	N	S	Pós-Graduação	4	1	N	24/04/1995
56	ROMY SNEIDER MACHADO GOMES	9	N	S	Pós-Graduação	4	0	N	04/08/1970
57	JANAINA LADEIRA DE SOUZA TAVARES	9	N	S	Pós-Graduação	4	0	N	10/11/1977
58	LEILANE CUNHA ALGARVIO	9	N	S	Pós-Graduação	4	0	N	27/11/1999
59	CRISTIANE BORGES RODRIGUES	8,5	N	S	Pós-Graduação	6	2	N	04/07/1976
60	FLORINDA ROSA DA SILVA AMORIM	7,5	S	N	Pós-Graduação	6	0	N	08/08/1962
61	CLAUDIA MARIA QUEIROZ PEREIRA	7,5	S	S	Pós-Graduação	4	0	N	23/09/1965
62	LUZINETE MARIA DE OLIVEIRA	7,5	N	N	Pós-Graduação	6	0	N	28/05/1972
63	PENHA FRANCISCO ALVES	7,5	N	N	Pós-Graduação	4	3	N	04/02/1976
64	MICHELLE SANTANA DA SILVA ROCHA	7,5	N	N	Pós-Graduação	4	3	N	30/12/1981
65	RAQUEL BARRETO AGUIAR	7,5	N	N	Pós-Graduação	4	3	N	30/03/1987
66	ADRIANA P ALEXANDRE DA SILVA	7,5	N	N	Pós-Graduação	4	2	N	26/06/1974
67	LUCIANE GUIMARÃES DE SÁ	7,5	N	N	Pós-Graduação	4	2	N	24/02/1975
68	ANA PAULA DE SOUZA CARMO	7,5	N	N	Pós-Graduação	4	2	N	21/11/1983
69	ROSIANE CICELE BARROS	7,5	N	N	Pós-Graduação	4	2	N	10/03/1989
70	ANDREIA CORREA DE ARAUJO	7,5	N	N	Pós-Graduação	4	1	N	13/08/1977
71	DANIELLE SANTOS ALEVATO	7,5	N	N	Pós-Graduação	4	1	N	09/11/1980
72	ROBERTA DE OLIVEIRA LOPES	7,5	N	N	Pós-Graduação	4	1	N	12/03/1981
73	LUDMILA MEDEIROS RODRIGUES	7,5	N	N	Pós-Graduação	4	1	N	11/12/1981
74	PAULA GOMES MUNIZ	7,5	N	N	Pós-Graduação	4	1	N	26/07/1983
75	JULIANA DE FERRAZ ALMEIDA DE OLIVEIRA	7,5	N	N	Pós-Graduação	4	1	N	22/12/1983
76	KETRY CAROLINY DA SILVA MACABU SOARES	7,5	N	N	Pós-Graduação	4	1	N	15/05/1988
77	VIVIANE MACHADO FIGUEIREDO CORREA	7,5	N	N	Pós-Graduação	4	1	N	21/09/1988
78	DIESCA VANESSA MOURA DA CUNHA	7,5	N	N	Pós-Graduação	4	1	N	28/12/1989
79	KARINA BATISTA ALVES	7,5	N	N	Pós-Graduação	4	0	N	02/02/1974
80	ADRIANA MARINS DE SOUSA	7,5	N	N	Pós-Graduação	4	0	N	07/10/1982
81	VIVIANE RODRIGUES COSTA	7,5	N	N	Pós-Graduação	4	0	N	22/09/1984
82	ANDERSON BARBOSA MONTEIRO	7,5	N	N	Pós-Graduação	4	0	N	13/12/1985
83	LUISE CRISTINI PEREIRA DOS SANTOS	7,5	N	N	Pós-Graduação	4	0	N	24/12/1986
84	MAIARA HERINGER TAVARES	7,5	N	N	Pós-Graduação	4	0	N	26/09/2007
85	MARIANNE ALVES DOS SANTOS	7,5	N	N	Pós-Graduação	4	0	N	01/03/2008
86	ANGELICA DA SILVA DIAS	7,5	N	S	Pós-Graduação	4	2	N	12/02/1989
87	ANDREIA DE JESUS LISBOA PENA	7,5	N	S	Pós-Graduação	4	2	N	22/12/1990
88	TATIANA DOS SANTOS PEREIRA RAMOS	7,5	N	S	Pós-Graduação	4	1	N	16/05/1979
89	MARCELA SOARES DOS SANTOS	7,5	N	S	Pós-Graduação	4	1	N	20/07/1983
90	SIMONE MACIEL PALMA DA SILVA	7,5	N	S	Pós-Graduação	4	0	N	15/12/1975
91	GLAUCILENE ARANTES CHAVES	7,5	N	S	Pós-Graduação	4	0	N	01/11/1978
92	MAYRA FERREIRA BOMARO	7,5	N	S	Pós-Graduação	4	0	N	26/08/1982
93	MARINEIA FLORES DOS SANTOS	7	N	N	Pós-Graduação	4	3	N	11/05/1975
94	RACHEL DE OLIVEIRA TAVARES COSTA	7	N	N	Pós-Graduação	4	2	N	03/10/1984
95	ANA CARLA MARTINS GOUVEIA DA SILVA	7	N	N	Pós-Graduação	4	0	N	16/12/1990
96	ALINE DOS ANJOS SILVA	7	N	N	Pós-Graduação	4	0	N	10/03/1998
97	KELLY DIAS JARDIM DA SILVA	7	N	S	Pós-Graduação	4	2	N	23/11/1988
98	ANA JENNIFER VIEIRA MUZY DOS SANTOS	7	N	S	Pós-Graduação	4	0	N	24/11/1992
99	CLECIO ANGELIM FIGUEIRA PEREIRA	6,5	N	N	Pós-Graduação	4	0	N	07/11/1995
100	LUCIENE BRITO DE LIMA	6	S	N	-	4	0	N	08/02/1963
101	DANIELLE PAMPOLHA ROVERE	6	N	N	Pós-Graduação	4	1	N	10/02/1980
102	BETÂNIA MADRUGA DA SILVEIRA	6	N	N	-	4	1	N	07/02/1967
103	ANGELICA ALVES BERNADO	6	N	N	-	4	1	N	03/03/1983
104	FABIANE MARIA SILVA SALABERT	6	N	N	-	4	0	N	02/06/1980
105	VIVIANE NAVARRO CARVALHO DOS REIS	6	N	S	-	4	1	N	08/02/1983
106	ELZI MARIA RABELO COUTO	5,5	S	N	Pós-Graduação	4	2	N	05/06/1962
107	LUZIA MORENO DA CRUZ SOUZA	5,5	N	N	Pós-Graduação	4	2	N	14/04/1976
108	GLORIA REGINA DE OLIVEIRA VIANNA CORDEIRO	5,5	N	N	Pós-Graduação	4	1	N	17/11/1981
109	TACIANE VALADARES DE OLIVEIRA PESSANHA	5,5	N	N	Pós-Graduação	4	1	N	31/01/1983



110	FERNANDA DE OEIRAS BRAGA	5,5	N	N	Pós-Graduação	4	1	N	08/04/1986
111	LYVIAN CARNEIRO DE OLIVEIRA	5,5	N	N	Pós-Graduação	4	1	N	13/09/2000
112	KATIANA PEDROZA MAGELO	5,5	N	N	Pós-Graduação	4	0	N	21/09/1972
113	FATIMA SIQUEIRA CORREA DA SILVA	5,5	N	S	Pós-Graduação	4	0	N	15/07/1974
114	MARCIA FERNANDES DE ANDRADE DA SILVA	5,5	N	S	Pós-Graduação	4	0	N	29/05/1978
115	ANDRÉIA FRANCISCO DE ARAÚJO	5,5	N	S	Pós-Graduação	4	0	N	05/07/1983
116	GILSON BERNARDO DA SILVA	5	S	N	Pós-Graduação	0	0	N	04/05/1962
117	DÉBORA COUTINHO DA SILVA	5	N	N	Pós-Graduação	0	1	N	12/08/1987
118	RENATA BRANDAO RAMOS	5	N	N	Pós-Graduação	0	1	N	02/11/1992
119	VITOR NUNES DA SILVA	5	N	N	Pós-Graduação	0	1	N	26/08/1998
120	PAOLA MACEDO DOS SANTOS	5	N	N	Pós-Graduação	0	0	N	15/02/1991
121	IGOR SOUZA CRUZ	5	N	N	Pós-Graduação	0	0	N	12/08/1996
122	GELIANE STELLET DE SOUZA	5	N	S	Pós-Graduação	0	2	N	25/02/1993
123	VALMIR LEANDRO PIO	5	N	S	Pós-Graduação	0	0	N	01/03/1976
124	KARLA CALDAS DOS SANTOS	5	N	S	Pós-Graduação	0	0	N	26/02/1983
125	VITOR BERTOLDO FONSECA	5	N	S	Pós-Graduação	0	0	N	24/05/1997
126	ELIZANGELA DA SILVA VIEIRA TRINDADE	4,5	N	N	Pós-Graduação	0	2	N	11/05/1984
127	ADRANE SANTOS AZEVEDO	4	N	N	-	4	700	N	05/02/1977
128	IRENE ALVES DE MELLO	3,5	S	N	Pós-Graduação	0	0	S	03/05/1951
129	LAUDICEIA NASCIMENTO DOS REIS GUEDES	3,5	N	N	Pós-Graduação	0	3	N	10/01/1988
130	FLÁVIA DE ALCÂNTARA BARROS FERNANDES	3,5	N	N	Pós-Graduação	0	2	N	26/03/1976
131	ANGELA MARIA ALVES TOLEDO	3,5	N	N	Pós-Graduação	0	1	N	01/05/1973
132	JANAÍNA CARVALHO DOS SANTOS SOUZA	3,5	N	N	Pós-Graduação	0	1	N	02/11/1979
133	PATRICIA MERCEDES DOMINGAS CORDOVA DOS SANTOS E SANTOS	3,5	N	N	Pós-Graduação	0	1	N	13/02/1980
134	IARA SOUZA SILVA HENRIQUES	3,5	N	N	Pós-Graduação	0	1	N	22/03/1980
135	JÉSSICA FREITAS RODRIGUES	3,5	N	N	Pós-Graduação	0	1	N	03/07/1991
136	BARBARA FARIA LIMA DE ALMEIDA	3,5	N	N	Pós-Graduação	0	1	N	10/09/1996
137	VILMA DOS SANTOS	3,5	N	N	Pós-Graduação	0	0	N	08/12/1969
138	MARINA ALMEIDA BITENCOURT	3,5	N	N	Pós-Graduação	0	0	N	04/03/1982
139	MARCIEL NUNES GOMES	3,5	N	N	Pós-Graduação	0	0	N	19/03/1985
140	GEOVANA SOARES DA SILVA	3,5	N	S	Pós-Graduação	0	1	N	05/08/1967
141	BRUNA ZAHN WEBERLING	3,5	N	S	Pós-Graduação	0	1	N	18/01/1989
142	WENDY GUIMARAES RABELO	3,5	N	S	Pós-Graduação	0	1	N	11/07/1990
143	CARLA LANNES DRUMOND	3,5	N	S	Pós-Graduação	0	0	N	08/01/1969
144	VANISE TEIXEIRA DE MIRANDA	3,5	N	S	Pós-Graduação	0	0	N	12/07/1972
145	KATIA REGINA TEIXEIRA LOUREIRO	3,5	N	S	Pós-Graduação	0	0	N	29/03/1975
146	PRISCILA PANSERI DAUDT UMBELINO	3	N	N	Pós-Graduação	0	2	N	30/08/1981
147	MARCELE ARAÚJO BARBOSA GUIMARÃES	3	N	N	Pós-Graduação	0	0	N	30/01/1997
148	ROSENERY GONÇALVES SERVO	2	S	N	-	0	0	N	14/05/1961
149	SHEILA LEAL DE ALMEIDA BRASIL	2	N	N	-	0	1	N	04/05/1977
150	MARCELLY SILVA DA ANNUNCIACÃO MOÇO	2	N	N	-	0	1	N	21/11/1983
151	TAYNARA GOMES DA SILVA SANTOS	2	N	N	-	0	0	N	10/03/1995
152	TIPHANIE SOARES BRUM	2	N	N	-	0	0	N	14/05/2003
153	GLEISE DE OLIVEIRA ALBINO DA SILVA	2	N	S	-	0	2	N	26/07/1980
154	LUCIANE PINTO FERREIRA	2	N	S	-	0	0	N	29/06/1977
155	HEITOR DOS SANTOS MUNIZ DINIZ	2	N	S	-	0	0	N	02/12/1993
156	MARIA JOSÉ CORDEIRO DA SILVA NETA GOMES	1,5	N	N	Pós-Graduação	0	2	N	13/06/1968
157	CARLA BEATRIZ BATISTA BORGES	1,5	N	N	Pós-Graduação	0	2	N	16/01/1996
158	ANA LUCIA DE OLIVEIRA	1,5	N	N	Pós-Graduação	0	0	N	10/10/1967
159	CARLOS AUGUSTO DOS SANTOS LEONARDO	1,5	N	N	Pós-Graduação	0	0	N	06/12/1989
160	JULIANA SANTANA DE ARAUJO	1,5	N	N	Pós-Graduação	0	0	N	10/04/1990
161	ELIANE MARIA ANDRADE DE MACEDO	1,5	N	S	Pós-Graduação	0	0	N	18/05/1966
162	GISELE PESSANHA	0	N	N	-	0	2	N	07/06/1983
163	VERONICE DE AGUIAR NASCIMENTO	0	N	N	-	0	1	N	01/08/1976
164	ROSIANE VALENCA MANCO DA LUZ	0	N	N	-	0	1	N	06/09/1999
165	LOHANE DE OLIVEIRA SANTOS	0	N	N	-	0	0	N	22/04/2001

PESSOA COM DEFICIÊNCIA

CLASSIFICAÇÃO PRELIMINAR PSICOPEDAGOGO

Aos resultados já estão aplicados os critérios de desempate, de acordo com o item 6.9 do referido Edital

Nº	NOME	PONTUAÇÃO TOTAL	MAIOR DE 60 ANOS	TRABALHO FORMAL	MAIOR FORMAÇÃO ACADÊMICA	MAIOR EXPERIÊNCIA PROFISSIONAL	DEPENDENTES	EXERCEU FUNÇÃO DE JURADO	NASCIMENTO
1	SONIA PORTELA	13,5	S	S	Pós-Graduação	10	2	N	17/01/1952
2	BRUNA MOREIRA DE PÁDUA MACHADO	5,5	N	S	Pós-Graduação	4	2	N	17/02/1990
3	CAROLINA VITALIANO GURGEL JUSTINO BARBOSA	3,5	N	N	Pós-Graduação	0	1	N	27/02/1995
4	WAGNER CELESTINO CARDOSO	1,5	N	S	Pós-Graduação	0	0	N	19/07/1969

CLASSIFICAÇÃO PRELIMINAR SECRETÁRIO ESCOLAR

Aos resultados já estão aplicados os critérios de desempate, de acordo com o item 6.9 do referido Edital

Nº	NOME	PONTUAÇÃO TOTAL	MAIOR DE 60 ANOS	TRABALHO FORMAL	MAIOR FORMAÇÃO ACADÊMICA	MAIOR EXPERIÊNCIA PROFISSIONAL	DEPENDENTES	EXERCEU FUNÇÃO DE JURADO	NASCIMENTO
1	ELSON AMENDOLA MACHADO	16	S	N	Graduação	10	0	N	28/02/1956
2	ROSANGELA CARVALHO BARROS DO CARMO	14,5	N	S	Graduação	10	1	N	08/03/1981
3	VILMA APARECIDA COELHO DE AZEVEDO	13	N	N	Técnico	10	0	N	31/03/1976



4	TARCÍSIO BOTAS DOS SANTOS	13	N	S	Graduação	10	0	N	12/11/1970
5	NOÊMIA FONTE VICTOR	12	S	N	Técnico	10	0	N	11/07/1950
6	MARCIA GRACIELE CRUZ SILVA	12	N	N	Técnico	10	1	N	22/07/1979
7	KÁTIA CRISTINA SOUZA DA SILVA	12	N	S	Graduação	6	1	N	29/06/1984
8	CLAUDIA JOSE PINHEIRO COLETA	12	N	S	Técnico	10	1	N	11/12/1976
9	LECY BARBOSA DOS SANTOS	11,5	S	N	Graduação	6	1	N	10/02/1951
10	ANDREA BARBOSA DA SILVA	11,5	N	S	-	10	0	N	18/03/1970
11	MONICA VALADAO DA SILVA NASCIMENTO	11	N	N	Graduação	4	0	N	30/04/1980
12	MIRIAN DE AZEREDO PINTO	11	N	S	Graduação	6	1	N	05/02/1981
13	GRACIANE OLIVEIRA DE SOUZA	10,5	N	N	Graduação	6	1	N	22/01/1991
14	ROSINEIDE MELO DE ALMEIDA	10	S	N	Técnico	6	2	N	21/02/1954
15	ROSILANDIA DE ALMEIDA BRAGA DE SOUZA	10	S	N	Técnico	8	0	N	29/05/1959
16	CLAUDINEIA PIMENTA DE QUEIROZ	10	N	N	Técnico	8	2	N	23/04/1969
17	SANDRA MARA DE FREITAS	10	N	N	Técnico	6	1	N	07/09/1971
18	THAÍS DE FARIA PEREIRA	10	N	N	Técnico	6	0	N	11/11/1985
19	TAMIRES DE ASSIS OLIVEIRA	10	N	N	-	8	1	N	27/03/1989
20	BEATRIZ DIAS DAS NEVES	10	N	S	Técnico	8	0	N	30/08/1980
21	LUCIANA LYRA DA SILVA	10	N	S	Técnico	6	4	N	01/06/1977
22	HAIDÊ BRANDÃO TARANTO	10	N	S	Técnico	6	0	N	01/03/1977
23	ALANA CARLA DE ALMEIDA LIMA	9,5	N	N	Técnico	6	2	N	31/01/1997
24	SILVANA VALERIA DE OLIVEIRA MADEIRA	9,5	N	N	Técnico	6	1	N	03/10/1970
25	ALBERTO ALMEIDA DE OLIVEIRA	9	N	N	Graduação	4	609	N	01/04/1974
26	SILVANA LAPA ALVES	9	N	N	Graduação	4	2	N	19/05/1978
27	GISELE FERREIRA GOMES	9	N	N	Graduação	4	2	N	05/10/1982
28	DOUGLAS CAMILO MACEDO COSTA	9	N	N	Graduação	4	2	N	03/02/1986
29	ROBERTA FERNANDES DO NASCIMENTO	9	N	N	Graduação	4	2	N	27/02/1986
30	ALINE MOTA FREIRE	9	N	N	Graduação	4	0	N	04/06/1989
31	LEIDIMAR ARAUJO MELO CLEN	9	N	S	Graduação	4	2	N	08/05/1980
32	AKILA ALVES PEREIRA MONTEIRO	9	N	S	Graduação	4	0	N	06/10/2003
33	MARIANA ALBUQUERQUE PEDROSA DOS SANTOS	8,5	N	N	Graduação	4	1	N	12/08/1986
34	HELIVELTON LEONE BARBOSA DA SILVA	8	N	N	Técnico	6	2	N	08/06/1992
35	AMANDA CARLA DE ALMEIDA LIMA	8	N	N	Técnico	6	0	N	05/04/2000
36	CAMILA FERNANDES DA SILVA	8	N	N	Técnico	4	2	N	10/01/1987
37	KISSIMARA BARRETO FALCÃO	8	N	N	Técnico	4	1	N	08/01/1978
38	ADALBERTO PEREIRA RANITO	8	N	N	Técnico	4	1	N	12/06/1978
39	VANESSA PEREIRA DA SILVA ALMEIDA	8	N	N	Técnico	4	1	N	29/07/1983
40	VANIELIR DA SILVA LEAL DE AZEVEDO	8	N	N	Técnico	4	1	N	04/05/1990
41	CATIA CILENE DE CASTRO	8	N	N	Técnico	4	0	N	03/10/1968
42	CAIO SANTOS DA SILVA	8	N	N	Técnico	4	0	N	18/02/2006
43	SIMONIA ESTEVAM DE OLIVEIRA	8	N	N	-	8	0	N	06/10/1975
44	DANIELE DOS SANTOS PEREIRA	8	N	N	-	6	1	N	09/07/1982
45	PRISCILA BARBOSA LIMA MOTA	8	N	S	Técnico	4	3	S	24/11/1985
46	LUANA FRANCIS ALVES BATISTA. KRUMBIEGEL	8	N	S	Técnico	4	1	N	06/12/1982
47	ZILDA HELENA SIQUEIRA SA	8	N	S	Técnico	4	0	N	03/02/1967
48	MARCUS VINICIUS DO COUTO LOPES PASCOAL	8	N	S	Técnico	4	0	N	23/07/1999
49	SERGIO EMANOEL GUIMARAES DE CASTRO	8	N	S	Técnico	4	0	N	26/11/2004
50	MARIA OLIVEIRA DE JESUS	7,5	N	N	Técnico	4	1	N	07/08/1979
51	LUCIANE SELECTA VERLY	7,5	N	S	Técnico	4	2	N	20/10/1978
52	ELISANGELA MARTINS DA SILVA	7,5	N	S	Técnico	4	1	S	14/05/1982
53	JOICE SANTOS DA SILVA	7	N	N	Graduação	4	1	N	24/01/1986
54	CATIA SILVA FERREIRA	7	N	N	Graduação	4	1	N	15/06/1987
55	MARIA SOLANGE DA SILVA	7	N	N	Graduação	4	0	N	24/04/1974
56	MARIA IZABEL GONCALVES MACAHE	7	N	N	Graduação	4	0	N	23/07/1975
57	CARLA VALERIA DOS SANTOS COSTA	7	N	N	Técnico	4	3	N	08/12/1986
58	IARA DE AZEVEDO MANHÃES	7	N	N	Técnico	4	3	N	18/11/1993
59	SAMILLE BRITO DA SILVA	7	N	S	Graduação	4	1	N	11/01/1989
60	YSADORA TAVARES MARCHON	7	N	S	Graduação	4	0	N	21/03/2003
61	ANA CAROLINA DE ANDRADE CORREIA	7	N	S	Graduação	0	1	N	09/09/2002
62	CARLA DOS SANTOS SILVA PEREIRA	6,5	N	N	Técnico	4	1	N	06/08/1987
63	CINTIA MANHÃES DE ASSIS	6,5	N	S	Técnico	4	0	N	17/07/1977
64	ELCI PEREIRA SILVA DE SOUZA	6	S	N	Técnico	4	1	N	20/08/1959
65	MONICA FERREIRA DE MOURA	6	N	N	Técnico	4	2	N	23/03/1970
66	LUANA DE PAIVA DOS SANTOS	6	N	N	Técnico	4	2	N	06/03/1985
67	ABIGAIL OLIVEIRA DA SILVA SERAPHIM	6	N	N	Técnico	4	2	N	29/05/1985
68	NATHALIA TELLES FLORES MEDEIROS	6	N	N	Técnico	4	2	N	23/02/1989
69	GABRIEL APARECIDA DE OLIVEIRA DE GODOY	6	N	N	Técnico	4	2	N	18/08/1997
70	LORRITHA FERREIRA DA FONSECA	6	N	N	Técnico	4	1	S	08/07/1999
71	ELIANE SOARES AVELINO	6	N	N	Técnico	4	1	N	01/06/1976
72	CINTIA MARIA SANTOS DA FONSECA	6	N	N	Técnico	4	1	N	02/03/1986
73	KAR FERNANDES DA COSTA MENEZES	6	N	N	Técnico	4	0	N	14/11/1978
74	DANIELA ESTEVES MENDES DOS SANTOS	6	N	N	-	6	1	N	01/10/1976
75	FÁTIMA MAGALHÃES DE SOUZA GOMES	6	N	N	-	4	2	N	20/07/1981
76	FERNANDA FIRMO OLIVEIRA	6	N	N	-	4	2	N	14/11/1982
77	ALESSANDRA PAES FARIA PAES	6	N	N	-	4	1	N	08/10/1977
78	LORENA PEREIRA NEVES	6	N	N	-	4	0	N	26/02/2002
79	ILDEMIR SALAZAR DE SOUZA	6	N	S	Técnico	4	3	N	24/05/1966
80	LAUDICÉIA FERREIRA DA SILVA BARBALHO	6	N	S	Técnico	4	3	N	24/11/1978
81	DAVID LUIZ DE OLIVEIRA	6	N	S	Técnico	4	0	N	06/07/1986
82	ESTEPHANI LAPA DA SILVA	6	N	S	Técnico	4	0	N	26/09/1992
83	VINÍCIUS AQUINO DE OLIVEIRA	6	N	S	Técnico	4	0	N	05/05/2005



84	ROBSON SANTOS BARBOSA	6	N	S	-	6	4	N	02/06/1984
85	ELAINE GOLINELI BARBOZA	6	N	S	-	6	0	N	15/12/1973
86	CAROLINE RODRIGUES SALLES	6	N	S	-	4	4	N	16/11/1992
87	JANAÍNA RODRIGUES DE LIMA	6	N	S	-	4	1	N	21/01/1977
88	RAPHAELA MOTA DE ALMEIDA DOS SANTOS	5	N	N	Graduação	0	2	N	05/02/1988
89	VITOR SANROMA LOPES FERREIRA	5	N	N	Graduação	0	0	N	08/10/1991
90	BÁRBARA PETRELLI POLICARPO DOS SANTOS	4	S	N	-	4	0	N	19/04/1960
91	MARIA ESTER DE MENEZES DE FREITAS	4	S	S	-	4	1	N	15/01/1965
92	BRUNA DA SILVA TEIXEIRA	4	N	N	Graduação	0	1	N	25/04/2001
93	RUBENS CORREA DA SILVA COSTA	4	N	N	Técnico	0	1	N	30/08/1991
94	CLEIDE DOS SANTOS BARROSO	4	N	N	Técnico	0	0	N	12/03/1973
95	MARCIA REGINA REIS	4	N	N	Técnico	0	0	N	31/03/1979
96	ESTER MONTEIRO MARSSOLA DE SOUZA	4	N	N	Técnico	0	0	N	07/12/2003
97	MATHEUS CARVALHO DA SILVA	4	N	N	Técnico	0	0	N	15/10/2011
98	MARCOS LUIS DA SILVA REIS	4	N	N	-	4	2	N	06/07/1967
99	MARIA DA GLORIA MENDES GUERRA	4	N	N	-	4	1	N	19/12/1976
100	ALANNA CHRISTINA MONTEIRO INACIO	4	N	N	-	4	1	N	09/12/1994
101	ÍSIS PAIXÃO DA SILVA	4	N	N	-	4	1	N	23/03/1995
102	JHULYANA ROSA SILVA DO COUTO	4	N	N	-	4	1	N	05/12/1999
103	LILIANE GARCIA SAIS	4	N	N	-	4	0	N	26/07/1979
104	FLAVIA ODETE REIS ANTEQUERA DANTAS	4	N	N	-	4	0	N	07/05/1982
105	MARINA DE OLIVEIRA GONÇALVES DA SILVA	4	N	N	-	4	0	N	06/12/1993
106	MARIANA DA COSTA LOPES AMANCIO VIANNA	4	N	N	-	4	0	N	19/07/1996
107	LAIZ BORSARI NASCIMENTO CARVALHO ROBERTO	4	N	N	-	4	0	N	20/02/2000
108	ANA VICTORIA DUTRA DA SILVA	4	N	N	-	4	0	N	17/05/2007
109	JULIA CASSIA DOS SANTOS GOMES	4	N	S	Técnico	0	0	N	23/10/1996
110	VIVIANI DE OLIVEIRA GUIMARÃES GOMES	4	N	S	-	4	1	N	21/06/1984
111	ANANDA FERREIRA DO NASCIMENTO	4	N	S	-	4	0	N	17/04/1993
112	NATASHA SOBRINHO JALES NAVARRO	4	N	S	-	4	0	N	19/03/2003
113	LUCAS TARDIN VIANA	4	N	S	-	4	0	N	07/08/2006
114	REGIANE DE OLIVEIRA MACHADO	3,5	N	N	Técnico	0	1	N	07/09/1995
115	USIA MENEZES PESSANHA	3,5	N	N	Técnico	0	0	N	10/06/1981
116	ROSIMEIRE SILVA DO AMARAL	3,5	N	S	Graduação	0	0	N	17/07/1974
117	ALEXANDRA TEIXEIRA DOS SANTOS	3	N	N	Graduação	0	1	N	31/07/1974
118	DANIELLE GARCIA NUNES	3	N	N	Graduação	0	1	N	05/09/1978
119	SARAH KELLEN ALECRIN VIEIRA	3	N	N	Graduação	0	1	N	22/02/1991
120	KARYNE NYLZA VIANA TUPINAMBÁ BORGES	3	N	N	Graduação	0	0	N	18/05/1995
121	ALSLAYNE COSTA GONÇALVES ALMEIDA	3	N	N	Graduação	0	0	N	20/07/1995
122	ELLEN FALCAO PASSOS	3	N	N	Graduação	0	0	N	05/01/1999
123	KEILA GUIMARÃES MACHADO	3	N	N	Graduação	0	0	N	23/05/2002
124	LIVIA MARIA BORGES DE SOUZA TERRA	3	N	N	Técnico	0	1	N	26/02/1982
125	VIVIANE FERREIRA QUIRINO	3	N	N	Técnico	0	0	N	11/12/1994
126	MANOELA MACHADO POSSIDÔNIO RANGEL	3	N	N	Técnico	0	0	N	07/01/1995
127	CAROLINA NUNES DA SILVA	3	N	N	Técnico	0	0	N	03/10/1997
128	RYAN BRAYAN DA SILVA BARBOSA	3	N	N	Técnico	0	0	N	09/05/2002
129	ADIR DA SILVA REIS FILHO	3	N	S	Graduação	0	0	N	10/07/1966
130	DANILO MARQUES LOURENÇO	3	N	S	Graduação	0	0	N	08/08/1996
131	JULI CAMPOS VIANNA	2,5	N	N	Técnico	0	2	N	24/08/1989
132	ROBERTA FERNANDES DOS SANTOS	2,5	N	N	Técnico	0	2	N	06/10/1992
133	ANNA LUIZA SANTANA BATISTA	2,5	N	N	Técnico	0	0	N	23/01/2002
134	JESS EDITH CAMPELO SANTOS DA SILVA	2	S	N	-	0	1	N	06/02/1198
135	ANDREA NASCIMENTO DOS SANTOS	2	N	N	Técnico	0	2	N	12/03/1970
136	WALLACE WILLIAM CESARIO DOS SANTOS	2	N	N	Técnico	0	2	N	06/09/1987
137	DAIANA GONÇALVES DA COSTA SILVA	2	N	N	Técnico	0	2	N	15/12/1991
138	SABRINA DA SILVEIRA SALLES DE ANDRADE	2	N	N	Técnico	0	1	N	16/12/1986
139	BRUNA DA SILVA COUTINHO	2	N	N	Técnico	0	1	N	03/03/1987
140	ANNA CAROLINA OLIVEIRA PRECIOSO DE SOUZA	2	N	N	Técnico	0	1	N	09/08/1988
141	BRUNA PRISCILLA DA SILVA NATALINO	2	N	N	Técnico	0	1	N	30/08/1988
142	EDGAR DOS SANTOS PEIXOTO	2	N	N	Técnico	0	0	N	01/10/1990
143	ALEXANDRE RODRIGUES DA SILVA	2	N	N	Técnico	0	0	N	13/06/1993
144	ISABELLA SARDOU DE MORAES RODR	2	N	N	Técnico	0	0	N	09/05/2004
145	DENISE VICENTE RODRIGUES EGIDIO	2	N	N	-	0	3	N	29/12/1981
146	ELISABETE DA COSTA DOMINGOS DE SOUZA	2	N	N	-	0	1	N	29/10/1976
147	ANA MILIELE SILVA OLIVEIRA	2	N	N	-	0	1	N	25/04/1991
148	TAIS DA SILVA PONTE FERNANDES	2	N	N	-	0	1	N	12/05/1991
149	GIULLIANNA PINTO CAPPUCCI	2	N	N	-	0	1	N	12/08/1999
150	SIMONE RIBEIRO GONCALVES DE BARCELOS	2	N	S	Técnico	0	2	N	24/11/1972
151	ELIZANA MAXIMIANO DA SILVA DE CARVALHO	2	N	S	Técnico	0	2	N	05/12/1977
152	MERCIA MAGALHÃES BARROSO VALENTE	2	N	S	Técnico	0	1	N	05/10/1974
153	KATIANA CRISTINA DE AGUIAR MARTINS	2	N	S	Técnico	0	0	S	31/05/1989
154	HELLEN CAMILY BUENO PACÍFICO	2	N	S	Técnico	0	0	N	19/07/2005
155	ANNA CLARA DE SOUZA ROBERTO	2	N	S	-	0	0	S	02/04/2005
156	LIDIANE VIANA DE CARVALHO	1	N	N	-	0	2	N	01/01/1987
157	ELAINE DOS SANTOS SILVA PEREIRA	1	N	N	-	0	2	N	06/05/1989
158	RAYANE OLIVEIRA BARBOSA	1	N	N	-	0	0	N	03/06/1991
159	JULIANA PESSANHA CRISPIM	1	N	N	-	0	0	N	05/10/1994
160	MARCELLO GONÇALVES DOS ANJOS	1	N	N	-	0	0	N	30/11/1998
161	FLAVIA CAROLINA DOS SANTOS CRESCO	1	N	N	-	0	0	N	26/03/1999
162	SHAYANE BRANDAO OLIVEIRA	1	N	N	-	0	0	N	25/07/2002
163	LARA DA CUNHA BARBOSA	1	N	N	-	0	0	N	12/06/2007



164	HYNGRID PEREIRA MOREIRA DA SILVA	0,5	N	N	-	0	1	N	24/07/1998
165	ALICE MACEDO DIAS	0	N	N	-	0	222	N	21/05/1997
166	ALINE MELO MATA	0	N	N	-	0	4	N	11/08/1993
167	ANNA PAULA ROLIM DOS SANTOS	0	N	N	-	0	3	N	26/04/1969
168	VIVANE SANTOS FERREIRA DE SOUZA	0	N	N	-	0	3	N	25/11/1975
169	ESTEFFFANI TEIXEIRA DE SOUZA	0	N	N	-	0	3	N	03/07/1991
170	GABRIELA GONÇALVES VALADÃO	0	N	N	-	0	3	N	14/10/1991
171	ADRIANA SOUSA DOS SANTOS	0	N	N	-	0	2	N	08/02/1981
172	VANESSA APARECIDA DE SOUZA	0	N	N	-	0	2	N	06/11/1982
173	RAQUEL CASSANELI GONÇALVES DOS SANTOS	0	N	N	-	0	2	N	11/02/1983
174	LYGIANE DA SILVA STEIN	0	N	N	-	0	2	N	01/11/1983
175	ROBSON DOS SANTOS VICENTE	0	N	N	-	0	2	N	03/07/1985
176	MARÍLIA NÁDIA DA SILVEIRA SANTANA ALMEIDA	0	N	N	-	0	2	N	12/07/1985
177	JESSICA PAMELA DOS SANTOS PONTES	0	N	N	-	0	2	N	14/02/1988
178	BIANCA FLORENCIO DA SILVA	0	N	N	-	0	2	N	12/12/1991
179	MEIRYELEM DA SILVA MOTA	0	N	N	-	0	2	N	06/02/1993
180	ANA BEATRIZ OLIVEIRA DOS SANTOS	0	N	N	-	0	2	N	30/05/1993
181	THIFANY PONTES GONCALVES	0	N	N	-	0	2	N	10/04/2000
182	ALCENIR MACHADO JOAO	0	N	N	-	0	1	N	27/07/1971
183	LUCIANO OLIVEIRA PAES	0	N	N	-	0	1	N	31/10/1976
184	REGIANEANTUNES CORDEIRO	0	N	N	-	0	1	N	02/04/1978
185	FLAVIA FIGUEIREDO DE FREITAS	0	N	N	-	0	1	N	10/05/1979
186	LUCIMEIRE PEREIRA ALVES	0	N	N	-	0	1	N	20/10/1980
187	CRISTIANA NUNES ROCHA SANTOS	0	N	N	-	0	1	N	30/11/1982
188	ADRIANA SANTANA DA SILVA	0	N	N	-	0	1	N	24/01/1984
189	GISELE ANGELO FIDELIS	0	N	N	-	0	1	N	29/01/1984
190	ALEX SANDRO BORGES TRIGUEIRA	0	N	N	-	0	1	N	18/04/1985
191	SABRINA MARA RODRIGUES DE OLIVEIRA	0	N	N	-	0	1	N	14/07/1985
192	MONIQUE FERREIRA FONSECA DIAS	0	N	N	-	0	1	N	07/05/1987
193	ALINE SILVA REIS	0	N	N	-	0	1	N	30/11/1987
194	CAMILE DE OLIVEIRA CANDIDO FERRAZ	0	N	N	-	0	1	N	09/12/1992
195	THAMIRES VIEIRA DOS SANTOS	0	N	N	-	0	1	N	01/01/1993
196	THAYS DOS SANTOS SILVA ALVIM	0	N	N	-	0	1	N	22/08/1995
197	JULIANA ANGELICA MOREIRA MENDES DA PAZ	0	N	N	-	0	1	N	25/07/1996
198	MARIA CAROLINA ROCHA MARINHO DE FRANÇA	0	N	N	-	0	1	N	10/09/1998
199	JANICE MOREIRA MENDES	0	N	N	-	0	0	N	20/10/1967
200	CATIA REGINA CASSIA DA SILVA CARVALHO CURVELLO	0	N	N	-	0	0	N	08/05/1969
201	AUGUSTO CESAR NUNES BAPTISTA	0	N	N	-	0	0	N	11/08/1969
202	LUCIANA DE FIGUEIREDO	0	N	N	-	0	0	N	27/07/1970
203	MARIA NANCY DA SILVA APOLINARIO TELES	0	N	N	-	0	0	N	09/03/1983
204	WAGNER MUNIZ DE OLIVEIRA	0	N	N	-	0	0	N	13/10/1983
205	LARISSA AMELI DUARTE DE SOUZA	0	N	N	-	0	0	N	30/05/1993
206	MAYARA ARAUJO ROCHA	0	N	N	-	0	0	N	04/01/1996
207	KELLY SILVA OLIVEIRA	0	N	N	-	0	0	N	22/11/1998
208	REBEKA ALESSANDRA DIAS DE SOUZA ALVES	0	N	N	-	0	0	N	16/07/2000
209	LEANDER ROCHA GALVÃO INOCENCIO SANTOS	0	N	N	-	0	0	N	31/12/2001
210	VITORIA DE MENEZES FEITOR	0	N	N	-	0	0	N	03/12/2003
211	JOAO VICTOR TELES DA SILVA	0	N	N	-	0	0	N	19/05/2004
212	GIOVANNA MAIA TAVARES DA SILVA	0	N	N	-	0	0	N	07/11/2004
213	MARIA EDUARDA NEVES TEIXEIRA	0	N	N	-	0	0	N	02/05/2006
214	YASMIM DA ROCHA RIBEIRO	0	N	N	-	0	0	N	13/11/2006
215	ALICE TELES SILVA	0	N	N	-	0	0	N	22/12/2007
216	VERONICA PEREIRA DA CONCEICAO FRANCA GOMES	0	N	S	-	0	3	N	20/03/1975
217	ANGELICA SOARES DA SILVA	0	N	S	-	0	2	N	15/01/1987
218	THIAGO BRAGA DE MELO	0	N	S	-	0	2	N	07/06/1995
219	RAYANE OLIVEIRA AZEVEDO ABRAHÃO	0	N	S	-	0	1	N	09/06/1999
220	CAMILA MOREIRA BATISTA	0	N	S	-	0	1	N	30/11/2000
221	MAYARA LEAL MEDEIROS BASÍLIO	0	N	S	-	0	0	N	17/12/1990
222	MAURICIO RIBEIRO DA SILVA	0	N	S	-	0	0	N	29/05/1992
223	GABRIELE REBOUÇAS SANTOS	0	N	S	-	0	0	N	20/08/1999
224	FLAVIA CRISTINA GOMES PEREIRA	0	N	S	-	0	0	N	23/10/1999
225	LAYANA BORGIA SALDANHA	0	N	S	-	0	0	N	01/05/2000
226	MIRIAN PRATES DA CONCEICAO	0	N	S	-	0	0	N	03/05/2000
227	ADRIELLEN FERREIRA ABDALA	0	N	S	-	0	0	N	14/04/2002
228	LIGIA CRISTINA DA SILVA SANTOS	0	N	S	-	0	0	N	19/03/2005

PESSOA COM DEFICIÊNCIA

CLASSIFICAÇÃO PRELIMINAR SECRETÁRIO ESCOLAR

Aos resultados já estão aplicados os critérios de desempate, de acordo com o item 6.9 do referido Edital

Nº	NOME	PONTUAÇÃO TOTAL	MAIOR DE 60 ANOS	TRABALHO FORMAL	MAIOR FORMAÇÃO ACADÊMICA	MAIOR EXPERIÊNCIA PROFISSIONAL	DEPENDENTES	EXERCEU FUNÇÃO DE JURADO	NASCIMENTO
1	RAFAEL PORTES DE SOUZA FRANÇA	11	N	S	Graduação	8	3	N	06/11/1986
2	VITÓRIA CARVALHO MIGUEL	4	N	N	-	4	0	N	08/11/1996
3	RAQUEL DE MELO CASTRO	0	N	N	-	0	1	N	11/03/1997
4	MARCUS VINICIUS TAVARES DE AZEREDO	0	N	N	-	0	0	N	09/02/2004

CLASSIFICAÇÃO PRELIMINAR TRADUTOR INTÉRPRETE DE LIBRAS

Aos resultados já estão aplicados os critérios de desempate, de acordo com o item 6.9 do referido Edital

Nº	NOME	PONTUAÇÃO TOTAL	MAIOR DE 60 ANOS	TRABALHO FORMAL	MAIOR FORMAÇÃO ACADÊMICA	MAIOR EXPERIÊNCIA PROFISSIONAL	DEPENDENTES	EXERCEU FUNÇÃO DE JURADO	NASCIMENTO
1	ALEXANDRA NOGUEIRA PINHEIRO SCHELL	15	N	N	Graduação	10	1	N	16/05/1979
2	EGLE LIMA GUIMARAES PEREIRA	12	N	N	Técnico	8	1	N	17/06/1976
3	ARIANE COELHO ALBINO NEVES	11,5	N	S	Técnico	8	1	N	10/04/1991
4	NATÁLIA MARIA DA SILVA ALMEIDA	11	N	N	Graduação	6	1	N	03/08/1984
5	LUCIANA LIMÃO DOS SANTOS	10,5	N	N	Graduação	6	1	N	02/11/1969
6	SAMANTA MIRANDA DOMINGUES FELIPE	10	N	N	Técnico	6	2	N	25/08/1992
7	ALESSANDRA PEIXOTO DE FREITAS	9	N	N	Graduação	4	2	N	30/04/1988
8	CRISTIANE BARROS DE MELO DOMINGOS	9	N	N	Graduação	4	1	N	23/05/1980
9	JUSIÉLLE SANTOS DE PINHO	9	N	N	Graduação	4	1	N	23/10/1999
10	LEILA MARIA MOTTA DE SOUZA	9	N	S	Graduação	4	2	N	28/02/1966
11	SAUL PEREIRA RODRIGUES DO REGO	9	N	S	Graduação	4	0	N	23/05/1997
12	BRUNA DE OLIVEIRA VIANA	8	N	N	Técnico	4	1	N	19/06/1986
13	JULIANA DE OLIVEIRA LIMA	8	N	N	Técnico	4	0	N	21/07/1995
14	ANDREA SALVIANO DA SILVA	8	N	S	Técnico	4	0	S	12/01/1974
15	ALEXIA GRIEBLER PEREIRA	7	N	N	Técnico	4	0	N	28/09/2005
16	ÉRICA ALVES DE OLIVEIRA	7	N	S	Graduação	4	0	N	23/11/1982
17	FABIO JUNIO FREIRE DA SILVA	6	N	N	-	4	0	N	29/01/2002
18	ELISÂNGELA PEIXOTO DE CAMPOS DA SILVA	5	N	N	Graduação	0	1	N	20/03/1976
19	VICTOR LUIZ LOPES DA SILVA	5	N	N	Graduação	0	0	N	09/08/1993
20	GABRIELE SOUZA DA SILVA	3	N	N	Graduação	0	0	N	24/07/2006

PESSOA COM DEFICIÊNCIA
CLASSIFICAÇÃO PRELIMINAR TRADUTOR INTÉRPRETE DE LIBRAS

Aos resultados já estão aplicados os critérios de desempate, de acordo com o item 6.9 do referido Edital

Nº	NOME	PONTUAÇÃO TOTAL	MAIOR DE 60 ANOS	TRABALHO FORMAL	MAIOR FORMAÇÃO ACADÊMICA	MAIOR EXPERIÊNCIA PROFISSIONAL	DEPENDENTES	EXERCEU FUNÇÃO DE JURADO	NASCIMENTO
1	DANIELA FERREIRA DE OLIVEIRA	11	N	S	Graduação	6	0	N	04/11/1975
2	TAIRINE RANGEL SA	8,5	N	N	Graduação	4	0	N	05/05/1991

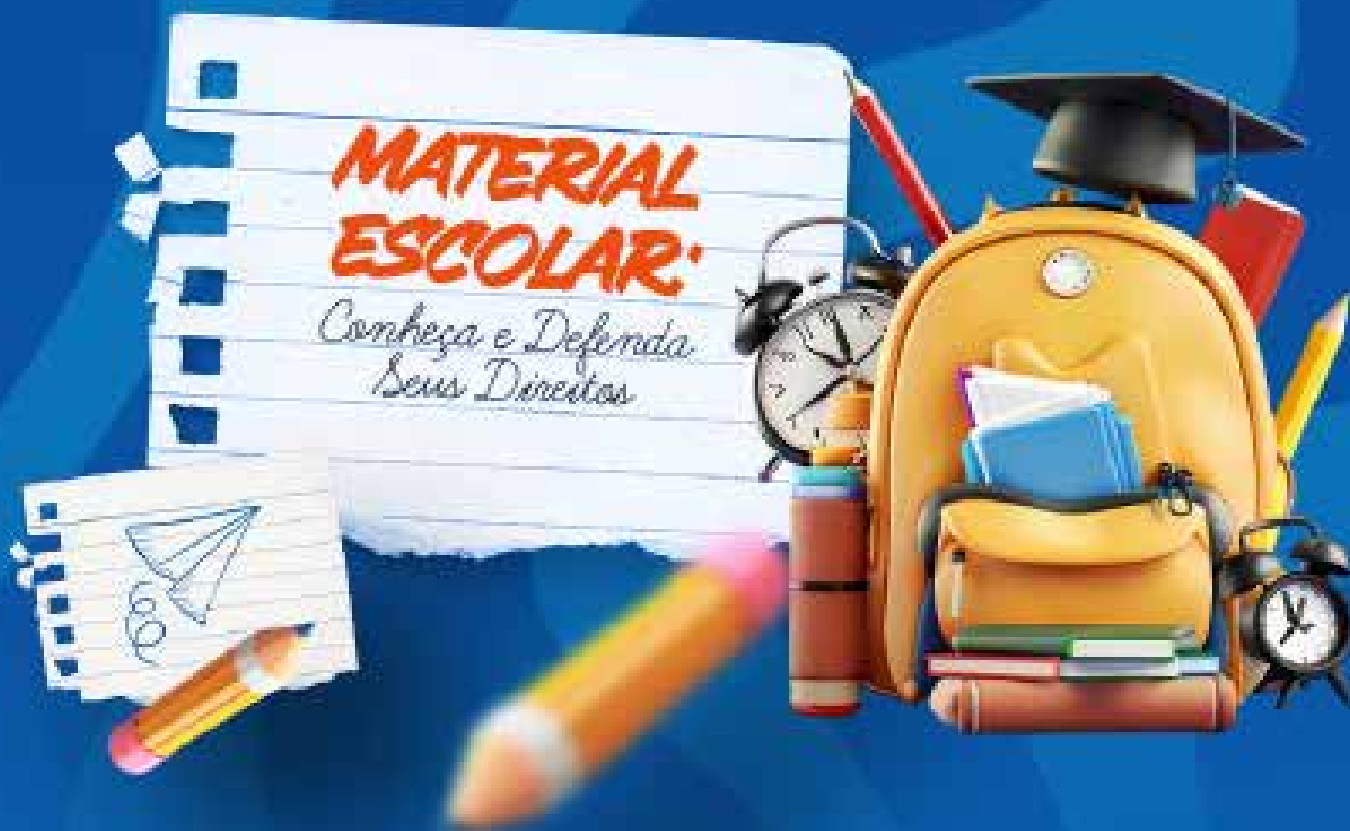

Orientações aos responsáveis e informações necessárias sobre os itens permitidos e proibidos na lista de material escolar



ACESSE O SITE DO PROCON

Acesse
a cartilha
no site do
Procon



Centro de Cidadania
Av. das Casuarinas, 595
sala 01. Ancora
(22) 2771-6581
faleprocon@gmail.com

www.riodasostrs.rj.gov.br @riodasostrs.gov



ATOS DO EXECUTIVO/ADMINISTRAÇÃO VINCULADA FUNDAÇÃO RIO DAS OSTRAS DE CULTURA

PORTARIA Nº 005/2026

DESIGNAÇÃO DE SERVIDOR PARA FISCALIZAR CONTRATO.

A **PRESIDENTE DA FUNDAÇÃO RIO DAS OSTRAS DE CULTURA**, Estado do Rio de Janeiro, no uso de suas atribuições legais,

RESOLVE:

Art. 1º - DESIGNAR o servidor relacionado no Anexo Único desta Portaria para atuar como Fiscal do contrato ali mencionado durante a vigência do mesmo.

Art. 2º - Esta portaria entra em vigor na data de sua publicação.

ANEXO ÚNICO

EMPRESA/CONTRATO/OBJETO/FISCAL/MATRÍCULA

CLÁUDIA MARIA FALCÃO OLIVEIRA/ 003-2026/ O presente contrato tem por objeto a contratação da CLÁUDIA MARIA FALCÃO OLIVEIRA (BANDA 2 COMPONENTES) para atender a execução da programação musical da SESC VERÃO 2026, no dia 24 de janeiro de 2026, conforme especificado no termo de referência anexo ao edital e que faz parte integrante e complementar do processo administrativo/ NORMA DE AGOSTINHO MAIA/ Mat. 355-7

Rio das Ostras, 20 de janeiro de 2026

ROSEMARIE DA SILVA E SOUZA TEIXEIRA
Presidente da Fundação Rio das Ostras de Cultura

PORTARIA Nº 006/2026

DESIGNAÇÃO DE SERVIDOR PARA FISCALIZAR CONTRATO.

A **PRESIDENTE DA FUNDAÇÃO RIO DAS OSTRAS DE CULTURA**, Estado do Rio de Janeiro, no uso de suas atribuições legais,

RESOLVE:

Art. 1º - DESIGNAR o servidor relacionado no Anexo Único desta Portaria para atuar como Fiscal do contrato ali mencionado durante a vigência do mesmo.

Art. 2º - Esta portaria entra em vigor na data de sua publicação.

ANEXO ÚNICO

EMPRESA/CONTRATO/OBJETO/FISCAL/MATRÍCULA

BEATRIZ RODRIGUES FLORES / 004-2026/ O presente contrato tem por objeto a contratação da BEATRIZ RODRIGUES FLORES (BANDA 4 COMPONENTES) para atender a execução da programação musical do SESC VERÃO 2026, no dia 24 de janeiro de 2026, conforme especificado no termo de referência anexo ao edital e que faz parte integrante e complementar do processo administrativo/ NORMA DE AGOSTINHO MAIA/ Mat. 355-7

Rio das Ostras, 20 de janeiro de 2026

ROSEMARIE DA SILVA E SOUZA TEIXEIRA
Presidente da Fundação Rio das Ostras de Cultura

PORTARIA Nº 007/2026

DESIGNAÇÃO DE SERVIDOR PARA FISCALIZAR CONTRATO.

A **PRESIDENTE DA FUNDAÇÃO RIO DAS OSTRAS DE CULTURA**, Estado do Rio de Janeiro, no uso de suas atribuições legais,

RESOLVE:

Art. 1º - DESIGNAR o servidor relacionado no Anexo Único desta Portaria para atuar como Fiscal do contrato ali mencionado durante a vigência do mesmo.

Art. 2º - Esta portaria entra em vigor na data de sua publicação.

ANEXO ÚNICO

EMPRESA/CONTRATO/OBJETO/FISCAL/MATRÍCULA

ANA CARLA ANDRADE MALHEIROS / 005-2026/ O presente contrato tem por objeto a contratação da ANA CARLA ANDRADE MALHEIROS (DANÇA 2 COMPONENTES) para atender a execução da programação musical do SESC VERÃO 2026, no dia 24 de janeiro de 2026, conforme especificado no termo de referência anexo ao edital e que faz parte integrante e complementar do processo administrativo/ NORMA DE AGOSTINHO MAIA/ Mat. 355-7

Rio das Ostras, 20 de janeiro de 2026

ROSEMARIE DA SILVA E SOUZA TEIXEIRA
Presidente da Fundação Rio das Ostras de Cultura

PORTARIA Nº 008/2026

Posse da Comissão de Seleção e Avaliação das Propostas Culturais da Chamada Pública nº 001/2026 (FROC).

A **PRESIDENTE DA FUNDAÇÃO DE RIO DAS OSTRAS DE CULTURA**, Município de Rio das Ostras, Estado do Rio de Janeiro, no uso de suas atribuições legais, Considerando A necessidade de seleção e avaliação dos projetos inscritos na Chamada Pública nº 001/2026 (FROC).

Considerando que a Comissão de Seleção e Avaliação das Propostas Culturais, definida pela Presidente da Fundação Rio das Ostras de Cultura, com a participação de membros com reconhecida atuação na área cultural, capacidade de julgamento e de notório saber, eleitos e aprovados pelo Conselho Municipal de Cultura.

RESOLVE:

Art. 1º - Compõe a Comissão de Seleção e Avaliação das Propostas Culturais:

HABILITAÇÃO DOCUMENTAL

Membros indicados pela Fundação Rio das Ostras de Cultura Titulares

- 1) Aghatta Cryst de Brito Gonçalves - Matrícula nº 292-5
- 2) Norma de Agostinho Maia - Matrícula nº 355-7
- 3) Priscila de Souza Pessanha - Matrícula nº 038-8

Membros indicados pela Fundação Rio das Ostras de Cultura Suplentes

- 1) Antônio Carlos Cordeiro Leal Júnior - Matrícula nº 281-0
- 2) Carlos Henrique Pimentel Luiz - Matrícula nº 341-7
- 3) Anderson José dos Santos

JULGAMENTO DE MÉRITO

Membros Indicados pelo Conselho Municipal de Cultura Titulares

- 1) Pery Vianna Cavalcanti
- 2) Wdilsinerges de Nazaré Lopes Raiol
- 3) Patrícia Depiné

Membros Indicados pelo Conselho Municipal de Cultura Suplentes

- 1) Sara Cristina de Brito Viana
- 2) João Eliel da Silva de Lima
- 3) Luis Henrique da Silva

Art. 2º - A Comissão de Seleção e Avaliação das Propostas Culturais atuará na avaliação de projetos culturais inscritos no Edital 001/2026 – Paixão de Cristo 2026.

Art. 3º - As atividades decorrentes dos membros desta Comissão de Seleção e Avaliação das Propostas Culturais não serão remuneradas.

Art. 4º - Esta Portaria entra em vigor na data de sua publicação.

Rio das Ostras, 21 de janeiro de 2026.

ROSEMARIE DA SILVA E SOUZA TEIXEIRA
Presidente da Fundação Rio das Ostras de Cultura

EDITAL DE CHAMAMENTO PÚBLICO Nº 001/2026 – PAIXÃO DE CRISTO / 2026

SELEÇÃO DE PROJETOS PARA FIRMAR TERMO DE EXECUÇÃO CULTURAL

(LEI Nº 14.903/2024)

PREÂMBULO

A FUNDAÇÃO RIO DAS OSTRAS DE CULTURA, nos termos do artigo 216A da Constituição Federal, nos termos da lei nº 14.903/2024 (Marco Regulatório do Fomento à Cultura), no Decreto nº 11.453/2023 (Decreto de Fomento) e na Instrução Normativa MINC nº 10/2023 (IN PNAB de Ações Afirmativas e Acessibilidade), nos termos da Lei Municipal nº 2051/2017, de 01 de dezembro de 2017 e no Decreto nº 2122/2019, de 20 de março de 2019, torna público o Edital seleção de espetáculo musical, coreográfico ou teatral sobre o tema da Paixão de Cristo 2026.

Este Edital é realizado com recursos da Fundação Rio das Ostras de Cultura fundamenta-se respeitando os princípios da transparência, isonomia, legalidade, moralidade, impessoalidade, eficiência e publicidade.

1. INFORMAÇÕES GERAIS

1.1 Objeto do edital

O objeto deste Edital é a seleção de projetos culturais para receberem apoio financeiro e para estabelecer normas para seleção de espetáculo musical, coreográfico ou teatral sobre o tema da Paixão de Cristo/2026, que deverá resultar em 01 (uma) apresentação pública, no dia 03 de abril de 2026, em local Concha Acústica (Praça São Pedro – Centro – Rio das Ostras / RJ). A Fundação Rio das Ostras de Cultura não disponibilizará equipamentos de iluminação e sonorização, caberá ao projeto cultural selecionado providenciar, integralmente, os referidos equipamentos (trata-se de espetáculo “colocado”).

Quantidade de projetos selecionado

Será selecionado 01 (um) projeto.

Contudo, caso haja orçamento e interesse público, o edital poderá ser suplementado, .

Valor total do edital

O valor total deste edital é de R\$ 70.000,00 (setenta mil reais).

A despesa correrá à conta da seguinte Dotação Orçamentária::

PT: 13.390832.802000

ED: 33.90.31.00.00

Sobre o valor total repassado pelo Fundação Rio das Ostras de Cultura ao agente cultural, não incidirá Imposto de Renda, Imposto Sobre Serviços – ISS, e eventuais impostos próprios da contratação de serviços.

1.2 Prazo de inscrição

De 00:01 horas do dia 26/01/2026 a até às 18:00 horas do dia 02/02/2026.

As inscrições serão realizadas conforme orientações descritas no item 3 deste edital.

1.3 Quem pode participar

Pode se inscrever no Edital qualquer agente cultural que atue ou resida no Município de Rio das Ostras há pelo menos 01 (um) ano.

Agente Cultural é toda pessoa ou grupo de pessoas responsável por criar, produzir e promover manifestações culturais, como artistas, músicos, escritores, cineastas, dançarinos, artesãos, curadores, produtores culturais, gestores de espaços culturais, entre outros.

O agente cultural pode ser:

I – Microempreendedor Individual (MEI)

II – Pessoa jurídica com fins lucrativos (Ex.: empresa de pequeno porte, empresa de grande porte, etc)

III – Pessoa jurídica sem fins lucrativos (Ex.: Associação, Fundação, cooperativa, etc)

IV – Coletivo/Grupo sem CNPJ representado por pessoa física.

Na hipótese de agentes culturais que atuem como grupo ou coletivo cultural sem constituição jurídica (ou seja, sem CNPJ), será indicada pessoa física como responsável legal para o ato da assinatura do Termo de Execução Cultural e a representação será formalizada em declaração assinada pelos demais integrantes do grupo ou coletivo, podendo ser utilizado o modelo constante no Anexo VI.

1.4 Quem NÃO pode participar

Não pode se inscrever neste Edital, agentes culturais que:

I – Tenham participado diretamente da etapa de elaboração do edital, da etapa de análise de propostas ou da etapa de julgamento de recursos;

II – Sejam cônjuges, companheiros ou parentes em linha reta, colateral ou por afinidade, até o terceiro grau, de servidor público do órgão responsável pelo edital, nos casos em que o referido servidor tiver atuado na etapa de elaboração do edital, na etapa de análise de propostas ou na etapa de julgamento de recursos; e

III – sejam Chefes do Poder Executivo (Governadores, Prefeitos), Secretários de Estado ou de Município, membros do Poder Legislativo (Deputados, Senadores, Vereadores), do Poder Judiciário (Juizes, Desembargadores, Ministros), do Ministério Público (Promotor, Procurador); do Tribunal de Contas (Auditores e Conselheiros).

IV – Servidores municipais da administração pública Direta e Indireta de Rio das Ostras, buscando impedir o conflito de interesses decorrente do exercício de cargo, emprego ou função pública no âmbito da Administração Municipal, que proporcione acesso a informação privilegiada capaz de trazer vantagem econômica para si ou para terceiros, os quais estejam enquadrados no Art. 136, II da Lei Complementar Municipal nº 66/2019.

Atenção! O agente cultural que integrar o Conselho de Cultura somente ficará impossibilitado de concorrer neste Edital quando se enquadrar nas vedações previstas no item 1.5.

Atenção! Quando se tratar de agentes culturais que constituem pessoas jurídicas, estarão impedidas de apresentar projetos aquelas cujos sócios, diretores e/ou administradores se enquadrarem nas situações descritas neste item.

Atenção! A participação de agentes culturais nas consultas públicas não caracteriza participação direta na etapa de elaboração do edital. Ou seja, a mera participação do agente cultural nas audiências e consultas públicas não inviabiliza a sua participação neste edital.

1.5 Quantos projetos cada agente cultural pode apresentar neste edital

Cada agente cultural poderá concorrer neste edital com, no máximo, 01 (uma) proposta.

2. ETAPAS

Este edital é composto pelas seguintes etapas:

. Inscrições – etapa de apresentação dos projetos pelos agentes culturais

. Habilitação – etapa em que os agentes culturais selecionados na etapa anterior serão convocados para apresentar documentos de habilitação

. Seleção – etapa em que uma comissão analisa e seleciona os projetos

. Assinatura do Termo de Execução Cultural – etapa em que os agentes culturais habilitados serão convocados para assinar o Termo de Execução Cultural

3. INSCRIÇÕES

O agente cultural deve encaminhar por meio da plataforma <https://editais.fundacaoriadasostrasdecultura.rj.gov.br/> a seguinte documentação obrigatória:

3.1 ETAPA DE APRESENTAÇÃO DE PROJETOS Documentos necessários

Se o agente for pessoa jurídica

I – Formulário de inscrição (Anexo I);

II – Comprovante de residência, por meio da apresentação de contas relativas à residência ou de declaração assinada pelo titular da conta anexada sua identidade.

III – Inscrição no cadastro nacional de pessoa jurídica – CNPJ, emitida no site da Secretaria da Receita Federal do Brasil;

IV – Atos constitutivos, qual seja o contrato social, nos casos de pessoas jurídicas com fins lucrativos, ou estatuto, nos casos de organizações da sociedade civil;

V – Documento pessoal do agente cultural que contenha RG e CPF (Ex.: Carteira de Identidade, Carteira Nacional de Habilitação – CNH, Carteira de Trabalho, etc);

VI – Anexo VII – Declaração étnico-racial (se for o caso)

VII – Anexo VIII – Declaração PCD (se for o caso) e

VIII – Apresentação do Projeto conforme o item 4.

3.1.1. Se o agente cultural for grupo ou coletivo sem personalidade jurídica (sem CNPJ):

I – Formulário de inscrição (Anexo I);

II – Comprovante de residência, por meio da apresentação de contas relativas à residência ou de declaração assinada pelo titular da conta anexada sua identidade.

III – documento pessoal do agente cultural que contenha RG e CPF (Ex.: Carteira de Identidade, Carteira Nacional de Habilitação – CNH, Carteira de Trabalho, etc);

IV – Declaração de representação, se for concorrer como um coletivo sem CNPJ;

V – Anexo VII – Declaração étnico-racial (se for o caso)

VI – Anexo VIII – Declaração PCD (se for o caso) e

VII – Apresentação do Projeto conforme o item 4.

3.2 ETAPA DE HABILITAÇÃO

3.2.1 Se o agente for pessoa jurídica

I – Certidão negativa de falência e recuperação judicial, expedida pelo Tribunal de Justiça estadual, nos casos de pessoas jurídicas com fins lucrativos;

II – Certidão negativa de débitos relativos a Créditos Tributários Federais e à Dívida Ativa da União;

III – Certidão negativa de débitos estaduais expedida, pela Secretaria de Estado de Fazenda

IV – Certidão negativa de débitos municipais, expedida pela Prefeitura Municipal de Rio das Ostras

V – Certificado de regularidade do Fundo de Garantia do Tempo de Serviço – CRF/FGTS;

VI – Certidão negativa de débitos trabalhistas – CNDT, emitida no site do Tribunal Superior do Trabalho;

3.2.2 Se o agente cultural for grupo ou coletivo sem personalidade jurídica (sem CNPJ):

I – Certidão negativa de débitos relativos a créditos tributários federais e Dívida Ativa da União em nome do representante do grupo;

II – Certidões negativas de débitos relativas aos créditos tributários estaduais e municipais, expedidas pela Prefeitura de Rio das Ostras em nome do representante do grupo.

III – Certidão negativa de débitos trabalhistas – CNDT, emitida no site do Tribunal Superior do Trabalho em nome do representante do grupo;

IV – Certidão negativa de débitos estaduais expedida, pela Secretaria de Estado de Fazenda

V – Certidão negativa de débitos trabalhistas – CNDT, emitida no site do Tribunal Superior do Trabalho;

4. COMO ELABORAR O PROJETO (PLANO DE TRABALHO)

4.1 Preenchimento do modelo

O agente cultural deve preencher o Anexo II – Plano de Trabalho/Projeto e Planilha Orçamentária, documento que contém a ficha de inscrição, a descrição do projeto e a planilha orçamentária.

O agente cultural será o único responsável pela veracidade do projeto e documentos encaminhados, isentando a Fundação Rio das Ostras de Cultura de qualquer responsabilidade civil ou penal.

4.2 Previsão de execução do projeto

O projeto apresentado deverá ser executado dia 03 de abril de 2026

4.3 Custos do projeto

O agente cultural deve preencher a planilha orçamentária constante no Anexo IIC indicando os custos do projeto, acompanhado dos valores condizentes com as práticas de mercado. O agente cultural pode informar qual a referência de preço utilizada, de acordo com as características e realidades do projeto.

Atenção! O projeto poderá apresentar valores divergentes das práticas de mercado convencionais na hipótese de haver significativa excepcionalidade no contexto de sua implementação, consideradas variáveis territoriais e geográficas e situações específicas, como a de povos indígenas, ribeirinhos, atingidos por barragens e comunidades quilombolas e tradicionais.

Atenção! O valor solicitado não poderá ser superior ao valor máximo destinado a cada projeto.

Atenção! O apoio concedido por meio deste Edital poderá ser acumulado com recursos captados por meio de leis de incentivo fiscal, patrocínio direto privado, e outros programas e/ou apoios federais, estaduais e municipais, vedada a duplicidade ou a sobreposição de fontes de recursos no custeio de um mesmo item de despesa.

Atenção! Em caso de cobrança de ingresso ou venda de produtos, os recursos provenientes deverão ser revertidos ao próprio projeto, devendo ser apresentada na planilha orçamentária a previsão de arrecadação, juntamente com a relação de quais itens serão custeados com esse recurso.

4.4 Recursos de acessibilidade

Os projetos devem contar com medidas de acessibilidade física, atitudinal e comunicacional compatíveis com as suas características, nos termos do disposto na Lei nº 13.146, de 6 de julho de 2015 (Lei Brasileira de Inclusão da Pessoa com Deficiência).

São medidas de acessibilidade:

I – no aspecto arquitetônico, recursos de acessibilidade para permitir o acesso de pessoas com mobilidade reduzida ou idosas aos locais onde se realizam as atividades culturais e a espaços acessórios, como banheiros, áreas de alimentação e circulação;

II – no aspecto comunicacional, recursos de acessibilidade para permitir o acesso de pessoas com deficiência intelectual, auditiva ou visual ao conteúdo dos produtos culturais gerados pelo projeto, pela iniciativa ou pelo espaço; e

III – no aspecto atitudinal, a contratação de colaboradores sensibilizados e capacitados para o atendimento de visitantes e usuários com diferentes deficiências e para o desenvolvimento de projetos culturais acessíveis desde a sua concepção, contempladas a participação de consultores e colaboradores com deficiência e a representatividade nas equipes dos espaços culturais e nas temáticas das exposições, dos espetáculos e das ofertas culturais em geral.

Especificamente para pessoas com deficiência, mecanismos de protagonismo e participação poderão ser concretizados também por meio das seguintes iniciativas, entre outras:

I – adaptação de espaços culturais com residências inclusivas;

II – utilização de tecnologias assistivas, ajudas técnicas e produtos com desenho universal;

III – medidas de prevenção e erradicação de barreiras atitudinais;

IV – contratação de serviços de assistência por acompanhante; ou

V – oferta de ações de formação e capacitação acessíveis a pessoas com deficiência.

4.5 Recurso

Contra a decisão da fase de habilitação, caberá recurso destinado a Fundação Rio das Ostras de Cultura, que deve ser apresentado por meio da plataforma <https://editais.fundacaoriadasostrasdecultura.rj.gov.br/> no prazo de 03 (três) dias úteis a contar da publicação do resultado, considerando-se para início da contagem o primeiro dia útil posterior à publicação.

Os recursos apresentados após o prazo não serão avaliados.

Após o julgamento dos recursos, o resultado final da etapa de habilitação será divulgado no Jornal Oficial de Município de Rio das Ostras.

5. ETAPA DE SELEÇÃO

5.1 Quem analisa os projetos

Uma comissão de seleção vai avaliar os projetos. Todas as atividades serão registradas em ata.

Farão parte desta comissão:

03 (três) MEMBROS TITULARES DO CONSELHO MUNICIPAL DE CULTURA DE RIO DAS OSTRAS,

03 (três) MEMBROS SUPLENTE DO CONSELHO MUNICIPAL DE CULTURA DE RIO DAS OSTRAS,

03 (três) SERVIDORES DA FUNDAÇÃO RIO DAS OSTRAS DE CULTURA TITULARES,

03 (três) SERVIDORES DA FUNDAÇÃO RIO DAS OSTRAS DE CULTURA SUPLENTE.

5.2 Quem não pode analisar os projetos

Os membros da comissão de seleção e respectivos suplentes ficam impedidos de participar da apreciação dos projetos quando:

I – tiverem interesse direto na matéria;

II – tenham participado como colaborador na elaboração do projeto;

III – no caso de inscrição de pessoa jurídica, ou grupo/coletivo: tenham composto o quadro societário da pessoa jurídica ou tenham sido membros do grupo/coletivo nos últimos dois anos, ou se tais situações ocorrem quanto ao cônjuge, companheiro ou parente e afins até o terceiro grau; e

IV – sejam parte em ação judicial ou administrativa em face do agente cultural ou do respectivo cônjuge ou companheiro.

Caso o membro da comissão se enquadre nas situações de impedimento, deve comunicar à comissão, e deixar de atuar, imediatamente, caso contrário todos os atos praticados podem ser considerados nulos.

Atenção! Os parentes de que trata o item III são: pai, mãe, filho/filha, avô, avó, neto/neta, bisavô/bisavó, bisneto/bisneta, irmão/irmã, tio/tia, sobrinho/sobrinha, sogro/sogra, genro/nora, enteado/enteada, cunhado/cunhada.

5.3 Análise do mérito cultural

Os membros da comissão de seleção farão a análise de mérito cultural dos projetos.



Entende-se por "Análise de mérito cultural" a identificação, tanto individual quanto sobre seu contexto social, de aspectos relevantes dos projetos culturais, concorrentes em uma mesma categoria de apoio, realizada por meio da atribuição fundamentada de notas aos critérios descritos no Anexo III deste edital. Por análise comparativa compreende-se a análise dos itens individuais de cada projeto, e de seus impactos e relevância em relação a outros projetos inscritos na mesma categoria. A pontuação de cada projeto é atribuída em função desta comparação.

5.4 Análise da planilha orçamentária

Os membros da comissão de seleção vão avaliar se os valores informados pelo agente cultural são compatíveis com os preços praticados no mercado.

Os membros da comissão de seleção podem realizar a análise comparando os valores apresentados pelo agente cultural com tabelas referenciais de valores, ou com outros métodos de verificação.

5.5 Valores incompatíveis com o mercado

Os itens da planilha orçamentária poderão ser glosados, ou seja, vetados, total ou parcialmente, pela Comissão de Seleção, se, após análise, não forem considerados com preços compatíveis aos praticados no mercado ou forem considerados incoerentes e em desconformidade com o projeto apresentado.

Caso o agente cultural discorde dos valores glosados (vetados) poderá apresentar recurso da etapa de seleção, conforme dispõe o 5.6.

5.6 Recurso da etapa de seleção

O resultado provisório da etapa de seleção será divulgado no jornal oficial do Município de Rio das Ostras e no site oficial da Fundação Rio das Ostras de Cultura

Contra a decisão da fase de seleção, caberá recurso destinado a Fundação Rio das Ostras de Cultura que deve ser apresentado por meio da plataforma <https://editais.fundacaoriadasostrasdecultura.rj.gov.br/> no prazo de 03 (três) dias úteis a contar da publicação do resultado, considerando-se para início da contagem o primeiro dia útil posterior à publicação.

Os recursos apresentados após o prazo não serão avaliados.

Após o julgamento dos recursos, o resultado final da etapa de seleção será divulgado no Jornal Oficial de Rio das Ostras.

Após essa etapa, não caberá mais recurso.

6. COTAS

6.1 Categoria de cotas

O presente edital prevê apenas uma vaga disponível, o que impossibilita a aplicação direta de reserva de vagas para cotas raciais, étnicas ou sociais, conforme previsto na legislação vigente. A reserva de vagas por cotas exige, por norma, a existência de múltiplas vagas para que se possa aplicar proporcionalidade e garantir concorrência equilibrada entre os grupos.

No entanto, em respeito aos princípios da equidade e inclusão, o edital estabelece que candidatos autodeclarados pertencentes a grupos contemplados por políticas de ação afirmativa receberão bonificação por pontuação adicional. Essa bonificação será aplicada na etapa de inscrição, sem alterar o número de vagas disponíveis, mas reconhecendo e valorizando trajetórias historicamente marcadas por desigualdades. Para concorrer aos pontos de bonificação de cada categoria referentes as cotas, os agentes culturais deverão preencher uma autodeclaração, que poderá ser apresentada por escrito, em áudio (3 MB), em vídeos (20 MB) ou em outros formatos acessíveis.

A quantidade de pontos de bonificação destinada a cada categoria do edital está descrita no Anexo I:

- a) Agentes culturais do gênero feminino
- b) Agentes culturais negros e indígenas
- c) Agentes culturais com deficiência

Dessa forma, o processo seletivo busca conciliar mérito com justiça social, garantindo que todos os candidatos concorram em igualdade de condições, dentro dos limites legais e operacionais do certame.

6.2 Aplicação das cotas para pessoas jurídicas e coletivos

As pessoas jurídicas e coletivos sem CNPJ podem concorrer às cotas, desde que preencham algum dos requisitos abaixo:

- I – pessoas jurídicas em que mais da metade dos sócios são pessoas negras, indígenas ou com deficiência;
- II – pessoas jurídicas ou grupos e coletivos sem CNPJ que possuam pessoas negras, indígenas ou com deficiência em posições de liderança no projeto cultural;
- III – pessoas jurídicas ou coletivos sem CNPJ que possuam equipe do projeto cultural majoritariamente composta por pessoas negras, indígenas ou com deficiência; e
- IV – outras formas de composição que garantam o protagonismo de pessoas negras, indígenas ou com deficiência na pessoa jurídica ou no grupo e coletivo sem personalidade jurídica.

As pessoas físicas que compõem a pessoa jurídica ou o coletivo sem CNPJ devem preencher uma autodeclaração, conforme modelos do Anexo VII e Anexo VIII.

7. ASSINATURA DO TERMO DE EXECUÇÃO CULTURAL E RECEBIMENTO DOS RECURSOS FINANCEIROS

7.1 Termo de Execução Cultural

Finalizada a fase de seleção, o agente cultural contemplado será convocado a assinar o Termo de Execução Cultural, conforme Anexo IV deste Edital, de forma presencial ou eletrônica.

O Termo de Execução Cultural corresponde ao documento a ser assinado pelo agente cultural selecionado neste Edital e pelo representante legal da Fundação Rio das Ostras de Cultura contendo as obrigações dos assinantes do Termo.

7.2 Recebimento dos recursos financeiros

Após a assinatura do Termo de Execução Cultural, o agente cultural receberá os recursos em conta bancária específica aberta para o recebimento dos recursos deste Edital, em desembolso único ou em parcelas.

Para recebimento dos recursos, o agente cultural deve abrir conta bancária específica, em instituição financeira pública isenta de tarifas bancárias ou em instituição financeira privada.

Atenção! A assinatura do Termo de Execução Cultural e o recebimento dos recursos estão condicionados à existência de disponibilidade orçamentária e financeira, caracterizando a seleção como expectativa de direito do agente cultural.

8. DIVULGAÇÃO DOS PROJETOS

O material de divulgação dos projetos e seus produtos será disponibilizado em formatos acessíveis a pessoas com deficiência e conterá informações sobre os recursos de acessibilidade disponibilizados.

O material de divulgação deverá ter caráter educativo, informativo ou de orientação social, dela não podendo constar nomes, símbolos ou imagens que caracterizem promoção pessoal de autoridades ou servidores públicos, nos termos do § 1º do art. 37 da Constituição Federal.

9. MONITORAMENTO E AVALIAÇÃO DE RESULTADOS

9.1 Monitoramento e avaliação realizados pelo Fundação Rio das Ostras de Cultura

Os procedimentos de monitoramento e avaliação dos projetos culturais contemplados, assim como a prestação de informação à administração pública, observarão a Lei nº 14.903/2024 e o Decreto nº 11.453/2023 que dispõem sobre os mecanismos de fomento do sistema de financiamento à cultura, observadas às exigências legais de simplificação e de foco no cumprimento do objeto.

9.2 Como o agente cultural presta contas à Fundação Rio das Ostras de Cultura

O agente cultural deve prestar contas por meio da apresentação do Relatório de Objeto da Execução Cultural, conforme documento constante no Anexo V deste edital.

O Relatório de Objeto da Execução Cultural, deve ser apresentado até 30 (trinta) dias a contar do fim da vigência do Termo de Execução Cultural.

O Relatório Financeiro da Execução Cultural será exigido somente nas seguintes hipóteses:

I – Quando não estiver comprovado o cumprimento do objeto por meio da apresentação do Relatório Final de Execução do Objeto; ou

II – Quando for recebida, pela administração pública, denúncia de irregularidade na execução da ação cultural, mediante juízo de admissibilidade que avaliará os elementos fáticos apresentados.

10. DISPOSIÇÕES FINAIS

10.1 Desclassificação de projetos

Os projetos que apresentem quaisquer formas de preconceito de origem, raça, etnia, gênero, cor, idade ou outras formas de discriminação serão desclassificados, com fundamento no disposto no inciso IV do caput do art. 3º da Constituição Federal, garantidos o contraditório e a ampla defesa.

Atenção! Eventuais irregularidades constatadas a qualquer tempo, implicarão na desclassificação do agente cultural.

10.2 Acompanhamento das etapas do edital

O presente Edital e os seus anexos estão disponíveis no site <https://fundacaoriadasostrasdecultura.rj.gov.br/>

O acompanhamento de todas as etapas deste Edital e a observância quanto aos prazos são de inteira responsabilidade dos agentes culturais. Para tanto, devem ficar atentos às publicações no Jornal Oficial do Município de Rio das Ostras e nas mídias sociais oficiais.

10.3 Informações adicionais

Demais informações podem ser obtidas pelo e-mail politicaspUBLICAS@fundacaoriadasostrasdecultura.rj.gov.br e telefone (22) 2764-7676.

Os casos omissos ficarão a cargo da Presidente da Fundação Rio das Ostras de Cultura.

10.4 Validade do resultado deste edital

O resultado do chamamento público regido por este Edital terá validade até 10 (dez) meses, as propostas selecionadas poderão ser convocadas à assinatura do termo de execução cultural até 30 (trinta) dias após a publicação do resultado final.

10.5 O presente edital obedecerá ao seguinte calendário:

ETAPA-DESCRIÇÃO-DATAS

1-Publicação do Edital de Chamamento Público-21/01/2026

2-Inscrição -26/01/2026 a 02/02/2026

3-Divulgação do resultado preliminar-11/02/2026

4-Interposição de recursos contra o resultado preliminar-12/02/2026 a 23/02/2026

5-Análise dos recursos pela Comissão de Seleção-24/02/2026 a 26/02/2026

6-Homologação e publicação do resultado definitivo da fase de seleção, com divulgação das decisões recursais proferidas (se houver).-27/02/2026

10.6 Anexos do edital

Compõem este Edital os seguintes anexos:

Anexo I – Formulário de Inscrição;

Anexo II – Plano de Trabalho/Projeto e Planilha Orçamentária

Anexo III – Critérios de seleção

Anexo IV – Termo de Execução Cultural;

Anexo V – Relatório de Objeto da Execução Cultural;

Anexo VI – Declaração de representação de grupo ou coletivo;

Anexo VII – Declaração étnico-racial

Anexo VIII – Declaração PCD

Anexo IX – Formulário de interposição de recurso

Rio das Ostras, 21 de janeiro de 2026.

ROSEMARIE DA SILVA E SOUZA TEIXEIRA

Presidente da Fundação Rio das Ostras de Cultura

ANEXO I - FORMULÁRIO DE INSCRIÇÃO

Documentos necessários

PESSOA FÍSICA (Agente Individual)

DOCUMENTOS PESSOAIS

NOME:

NOME SOCIAL (SE FOR O CASO):

NACIONALIDADE:

ESTADO CIVIL:

NATURALIDADE (MUNICÍPIO/UF):

RG: _____ Órgão Expedidor: _____ Data de Expedição: _____

(upload do documento pdf)

CPF: _____

(upload do documento pdf)

E-MAIL: _____

ENDEREÇO: _____

Nº _____ BAIRRO: _____ COMPLEMENTO: _____

CEP: _____

I – documento pessoal do agente cultural que contenha RG e CPF (Ex.: Carteira de Identidade, Carteira Nacional de Habilitação – CNH, Carteira de Trabalho, etc);

(upload do documento pdf)

II – Comprovante de endereço residencial atualizado (90 dias).

(upload do documento pdf)

ATENÇÃO! O comprovante de endereço a ser apresentado deve estar em nome do proponente. Em não havendo, deverá ser apresentado de forma complementar contrato de locação, ou declaração de residência assinado pelo proprietário do imóvel e proponente, acompanhados de comprovante em nome do declarante;



Pertence a alguma comunidade tradicional?

- ☐ Não pertence a comunidade tradicional
☐ Comunidades Extrativistas
☐ Comunidades Ribeirinhas
☐ Comunidades Rurais
☐ Indígenas
☐ Povos Ciganos
☐ Pescadores(as) Artesanais
☐ Povos de Terreiro
☐ Quilombolas
☐ Outra comunidade tradicional, indicar qual

Atenção! A comprovação de residência poderá ser dispensada nas hipóteses de agentes culturais:

I - pertencentes a comunidade indígena, quilombola, cigana ou circense;

II - pertencentes a população nômade ou itinerante; ou

III - que se encontrem em situação de rua.

Gênero:

- ☐ Mulher cisgênero
☐ Homem cisgênero
☐ Mulher Transgênero
☐ Homem Transgênero
☐ Pessoa Não Binária
☐ Não informar

Raça, cor ou etnia:

- ☐ Branca
☐ Preta
☐ Parda
☐ Indígena
☐ Amarela

Você é uma Pessoa com Deficiência - PCD?

- ☐ Sim
☐ Não

Caso tenha marcado "sim", qual tipo de deficiência?

- ☐ Auditiva
☐ Física
☐ Intelectual
☐ Múltipla
☐ Visual

☐ Outro tipo, indicar qual

Qual o seu grau de escolaridade?

- ☐ Não tenho Educação Formal
☐ Ensino Fundamental Incompleto
☐ Ensino Fundamental Completo
☐ Ensino Médio Incompleto
☐ Ensino Médio Completo
☐ Curso Técnico Completo
☐ Ensino Superior Incompleto
☐ Ensino Superior Completo
☐ Pós Graduação Completo
☐ Pós-Graduação Incompleto

Qual a sua renda mensal fixa individual (média mensal bruta aproximada) nos últimos 3 meses?

(Calcule fazendo uma média das suas remunerações nos últimos 3 meses. Em 2023, o salário mínimo foi fixado em R\$ 1.320,00.)

- ☐ Nenhuma renda.
☐ Até 1 salário mínimo
☐ De 1 a 3 salários mínimos
☐ De 3 a 5 salários mínimos
☐ De 5 a 8 salários mínimos
☐ De 8 a 10 salários mínimos
☐ Acima de 10 salários mínimos

Você é beneficiário de algum programa social?

- ☐ Não
☐ Bolsa família
☐ Benefício de Prestação Continuada
☐ Outro, indicar qual

Vai concorrer às cotas ?

- ☐ Sim ☐ Não

Se sim. Qual?

- ☐ Pessoa negra
☐ Pessoa indígena
☐ Pessoa com deficiência

DECLARAÇÃO ÉTNICO-RACIAL

ANEXO VII - (upload do documento pdf)

DECLARAÇÃO PESSOA COM DEFICIÊNCIA

ANEXO VIII - (upload do documento pdf)

DADOS PROFISSIONAIS

Qual a sua principal função/profissão no campo artístico e cultural?

- ☐ Artista, Artesão(a), Brincante, Criador(a) e afins.
☐ Instrutor(a), oficinairo(a), educador(a) artístico(a)-cultural e afins.
☐ Curador(a), Programador(a) e afins.
☐ Produtor(a)
☐ Gestor(a)
☐ Técnico(a)
☐ Consultor(a), Pesquisador(a) e afins.
☐ _____ Outro(a)s

I. Currículo constando perfil e histórico do Proponente, descrevendo as experiências realizadas no âmbito artístico e/ou cultural no período mínimo de 01 (um) ano (obrigatório).

(upload do documento pdf)

II. Anexo de Portfólio, com no mínimo 03 (três) imagens de ações culturais realizadas pelo Proponente – NO MÁXIMO 15 PÁGINAS (obrigatório).

(upload do documento pdf)

II.B. Links para site ou blog do Proponente (opcional).

(Links)

II.C. Links de vídeos do Proponente, publicados nos serviços YouTube ou Vimeo (opcional).

(Links)

II.D. Links para áudios nos formatos MP3 (opcional) - Categoria Música.

(Links)

II.E. Outros links ou anexos que o Proponente julgue necessários para comprovação de histórico de atividades de cunho artístico e/ou cultural, compatível com a proposta inscrita, como declarações, extratos de convênios, certificações, dentre outros materiais (opcional).

(Links)

III Preenchimento e, com isso, concordância com Declaração de autoria e autorização de uso de imagem e execução (ANEXO V), enviado em PDF pelo Formulário de Inscrição.

(upload do documento pdf)

Comprovante de conta corrente bancária vinculada ao CPF (constando o nome do titular, nome do banco, agência e conta corrente)

(upload do documento pdf)

Banco: Agência: Conta:

HABILITAÇÃO JURÍDICA

I - certidão negativa de débitos relativos a créditos tributários federais e Dívida Ativa da União;

(upload do documento pdf)

II - certidões negativas de débitos relativas ao créditos tributários estaduais e municipais, expedidas pela Prefeitura Municipal de Rio das Ostras.

(upload do documento pdf)

III - certidão negativa de débitos trabalhistas - CNDT, emitida no site do Tribunal Superior do Trabalho;

(upload do documento pdf)

DECLARAÇÃO DE CIÊNCIA E CONCORDÂNCIA

☐ Declaro estar ciente e concordo com as disposições previstas no Edital de Credenciamento nº XX/2025 e de seus anexos, bem como que se responsabiliza, sob as penas da Lei, pela veracidade e legitimidade das informações e documentos apresentados durante o processo de seleção.

ANEXO II

PLANO DE TRABALHO/PROJETO

PLANILHA ORÇAMENTÁRIA

1. DADOS DO PROJETO

Nome do Projeto:

Escolha a categoria a que vai concorrer:

Descrição do projeto (Na descrição, você deve apresentar informações gerais sobre o seu projeto. Algumas perguntas orientadoras: O que você realizará com o projeto? Por que ele é importante para a sociedade? Como a ideia do projeto surgiu? Conte sobre o contexto de realização.)

Objetivos do projeto (Neste campo, você deve propor objetivos para o seu projeto, ou seja, deve informar o que você pretende alcançar com a realização do projeto. É importante que você seja breve e proponha entre três e cinco objetivos.)

Metas (Neste espaço, é necessário detalhar os objetivos em pequenas ações e/ou resultados que sejam quantificáveis. Por exemplo: Realização de 02 oficinas de artes circenses; Confecção de 80 figurinos; 120 pessoas idosas beneficiadas.)

Perfil do público a ser atingido pelo projeto (Preencha aqui informações sobre as pessoas que serão beneficiadas ou participarão do seu projeto. Perguntas orientadoras: Quem vai ser o público do seu projeto? Essas pessoas são crianças, adultas e/ou idosas? Elas fazem parte de alguma comunidade? Qual a escolaridade delas? Elas moram em qual local, bairro e/ou região? No caso de públicos digitais, qual o perfil das pessoas a que seu projeto se direciona?)

Sua ação cultural é voltada prioritariamente para algum destes perfis de público?

Pessoas vítimas de violência

Pessoas em situação de pobreza

Pessoas em situação de rua (moradores de rua)

Pessoas em situação de restrição e privação de liberdade (população carcerária)

Pessoas com deficiência

Pessoas em sofrimento físico e/ou psíquico

Mulheres

LGBTQIAPN+

Povos e comunidades tradicionais

Negros e/ou negras

Ciganos

Indígenas

Não é voltada especificamente para um perfil, é aberta para todos

Outros, indicar qual

Medidas de acessibilidade empregadas no projeto

(Marque quais medidas de acessibilidade serão implementadas ou estarão disponíveis para a participação de Pessoas com deficiência - PCD's, tais como, intérprete de libras, audiodescrição, entre outras medidas de acessibilidade a pessoas com deficiência, idosos e mobilidade reduzida, conforme Instrução Normativa MINC nº 10/2023)

Acessibilidade arquitetônica:

☐ rotas acessíveis, com espaço de manobra para cadeira de rodas;

☐ piso tátil;

☐ rampas;

☐ elevadores adequados para pessoas com deficiência;

☐ corrimãos e guarda-corpos;

☐ banheiros femininos e masculinos adaptados para pessoas com deficiência;

☐ vagas de estacionamento para pessoas com deficiência;

☐ assentos para pessoas obesas;

☐ iluminação adequada;

- () Outra _____
- Acessibilidade comunicacional:**
- () a Língua Brasileira de Sinais - Libras;
- () o sistema Braille;
- () o sistema de sinalização ou comunicação tátil;
- () a audiodescrição;
- () as legendas;
- () a linguagem simples;
- () textos adaptados para leitores de tela; e
- () Outra _____

- Acessibilidade atitudinal:**
- () capacitação de equipes atuantes nos projetos culturais;
- () contratação de profissionais com deficiência e profissionais especializados em acessibilidade cultural;
- () formação e sensibilização de agentes culturais, público e todos os envolvidos na cadeia produtiva cultural; e
- () outras medidas que visem a eliminação de atitudes capacitistas.

Informe como essas medidas de acessibilidade serão implementadas ou disponibilizadas de acordo com o projeto proposto.

Local onde o projeto será executado (Informe os espaços culturais e outros ambientes, além de municípios e Estados onde a sua proposta será realizada)

Previsão do período de execução do projeto

Data de início:

Data final:

Equipe

Informe quais são os profissionais que atuarão no projeto, conforme quadro a seguir:

Nome do profissional/empresa-Função no projeto-CPF/CNPJ-Mini currículo

Cronograma de Execução

Descreva os passos a serem seguidos para execução do projeto.

Atividade -Etapa-Descrição-Início-Fim

Estratégia de divulgação

Apresente os meios que serão utilizados para divulgar o projeto. ex.: impulsionamento em redes sociais.

Projeto possui recursos financeiros de outras fontes? Se sim, quais?

(Informe se o projeto prevê apoio financeiro, tais como cobrança de ingressos, patrocínio e/ou outras fontes de financiamento. Caso positivo, informe a previsão de valores e onde serão empregados no projeto.)

() Não, o projeto não possui outras fontes de recursos financeiros

() Apoio financeiro municipal

() Apoio financeiro estadual

() Recursos de Lei de Incentivo Municipal

() Recursos de Lei de Incentivo Estadual

() Recursos de Lei de Incentivo Federal

() Patrocínio privado direto

() Patrocínio de instituição internacional

() Doações de Pessoas Físicas

() Doações de Empresas

() Cobrança de ingressos

() Outros

Se o projeto tem outras fontes de financiamento, detalhe quais são, o valor do financiamento e onde os recursos serão empregados no projeto.

O projeto prevê a venda de produtos/ingressos?

(Informe a quantidade dos produtos a serem vendidos, o valor unitário por produto e o valor total a ser arrecadado. Detalhe onde os recursos arrecadados serão aplicados no projeto.)

2. PLANILHA ORÇAMENTÁRIA

Preencha a tabela informando todas as despesas indicando as metas/etapas às quais elas estão relacionadas. Pode haver a indicação do parâmetro de preço (Ex.: preço estabelecido no SALICNET, 3 orçamentos, etc) utilizado com a referência específica do item de despesa para auxiliar a análise técnica da comissão de seleção.

Descrição do item-Justificativa -Unidade de medida-Valor unitário-Quantidade-Valor total-Referência de preço (opcional)

3. DOCUMENTOS COMPLEMENTARES (Plano de Curso)

Junte documentos O Plano de Curso detalhado e outros documentos que auxiliam na análise do seu projeto e da sua equipe técnica, tais como currículos e portfólios, entre outros documentos que achar necessário.

ANEXO III

CRITÉRIOS UTILIZADOS NA AVALIAÇÃO DE MÉRITO CULTURAL

A avaliação dos projetos será realizada mediante atribuição de notas aos critérios de seleção, conforme descrição a seguir:

Críticas de Julgamento	Metodologia de Pontuação	Pontuação Máxima
a) Informações sobre ações e serviços executados, meios e recursos empregados, realizações que afetaram o cumprimento dos índices e planos para a execução das ações e para o cumprimento dos índices	Com plano de atendimento (10,0 pontos) Grau satisfatório de atendimento (5,0 pontos) O não atendimento ou o atendimento insatisfatório (0,0)	10,0
b) Potencial de impacto no campo artístico e cultural e de desenvolvimento: Proposta com capacidade de impactar positivamente o campo das artes e da cultura sob(s) área(s) proposta(s) pelo projeto.	Com plano de atendimento (10,0 pontos) Grau satisfatório de atendimento (5,0 pontos) O não atendimento ou o atendimento insatisfatório (0,0)	10,0
c) Descrição da realidade: origem de recursos, causa realidade e a atividade do projeto proposto	Com plano de descrição (20,0 pontos) - Grau satisfatório de descrição (10,0 pontos) - O não atendimento ou o atendimento insatisfatório (0,0)	20,0
d) Qualidade, relevância e inovação do projeto:	Clareza e consistência da proposta conceitual e político-programática (temática, conteúdo programático, acessibilidade, carga horária, perfil dos processos criativos, recursos materiais, culturais, tecnologia de avaliação etc.) (20,0 pontos) Projeto com concepção artístico-programática inovadora e/ou de elevada qualidade (20,0 pontos) Capacidade de proporcionar ao público a(s) área(s) contemplada(s) pelo projeto (10,0 pontos)	20,0
e) Acessibilidade do projeto ao público:	Projeto apresentado em sua equipe profissional pessoas com deficiência (10,0 pontos) Realização de ações que permitam maior acesso de pessoas com deficiência às atividades formativas/culturais oferecidas (10,0 pontos)	20,0
f) Grau de contribuição da proposta relacionada à promoção dos direitos culturais, na perspectiva de garantia de acesso à cultura.	Projeto apresenta estratégias para beneficiar sua base pública segmentos específicos vulneráveis a processos históricos de vulnerabilização, discriminação social e desvalorização em termos de marcos sociais como renda/baixa, raça/etnia e gênero. (10,0 pontos) Projeto apresenta em sua equipe de profissionais pessoas pertencentes a segmentos específicos vulneráveis a processos históricos de vulnerabilização, discriminação social e desvalorização em termos de marcos sociais como renda/baixa, raça/etnia e gênero. (10,0 pontos) Projeto apresenta uma linha política-programática clara que potencialmente seja dirigida para a equipe e público (desconsidera-se uma política crítica, programática e conceitual frente às desigualdades socioeconômicas culturais para a garantia plena dos direitos humanos). (10,0 pontos)	20,0
Pontuação Máxima Global		120,0

Além da pontuação acima, o proponente pode receber bônus de pontuação, ou seja, uma pontuação extra, conforme critérios abaixo especificados:

PONTUAÇÃO EXTRA PARA PROPONENTES PESSOAS JURÍDICAS E COLETIVOS OU GRUPOS CULTURAIS SEM CNPJ

Identificação do Ponto Extra-Descrição do Ponto Extra-Pontuação

A-Pessoas jurídicas ou coletivos/grupos compostos majoritariamente por pessoas com deficiência-5

B-Pessoas jurídicas ou coletivos/grupos compostos majoritariamente por pessoas negras ou indígenas-5

C-Pessoas jurídicas compostas majoritariamente por mulheres-5

D-Pessoas jurídicas ou coletivos/grupos com notória atuação em temáticas relacionadas a: pessoas negras, indígenas, pessoas com deficiência, mulheres, LGBTQIAP+, idosos, crianças, e demais grupos em situação de vulnerabilidade econômica e/ou social-5

PONTUAÇÃO EXTRA TOTAL-20 PONTOS

A pontuação final de cada candidatura será definida por consenso dos membros da comissão.

Os critérios gerais são eliminatórios, de modo que o agente cultural que receber pontuação 0 em algum dos critérios será desclassificado do Edital.

Os bônus de pontuação são cumulativos e não constituem critérios obrigatórios de modo que a pontuação 0 em algum dos pontos bônus não desclassifica o agente cultural.

Em caso de empate, serão utilizados para fins de classificação dos projetos a maior nota nos critérios de acordo com a ordem abaixo definida: A, B, C, D, E, F, G, respectivamente.

Caso nenhum dos critérios acima elencados seja capaz de promover o desempate, serão adotados critérios de desempate na ordem a seguir PROPONENTE COM MAIOR IDADE, SORTEIO.

Serão considerados aptos os projetos que receberem nota final igual ou superior a 05 pontos.

Serão desclassificados os projetos que:

I - receberam nota 0 em qualquer dos critérios obrigatórios;

II - apresentem quaisquer formas de preconceito de origem, raça, etnia, gênero, cor, idade ou outras formas de discriminação, com fundamento no disposto no inciso IV do caput do art. 3º da Constituição, garantidos

ARRECADAÇÃO DE SOBRAS DE MATERIAIS REUTILIZÁVEIS

DoAr-te

A Fundação Rio das Ostras de Cultura está arrecadando sobras de materiais reutilizáveis para artesanato.

- Tecidos
- linhas
- lãs
- barbantes
- botões
- zíperes
- rendas
- sobras de madeiras
- paletes
- bambus
- garrafas de vidro ou PET
- latas
- tampinhas
- rolhas
- papelão
- papéis coloridos
- revistas

OUTROS MATERIAIS

Ecoponto: Casa de Cultura Dr. Bento Costa Júnior

segunda a sexta 9h às 16h

Rua Dr. Bento Costa Júnior, nº 70

Doe. Não jogue fora!

Sua doação ajuda nossos artesãos, incentiva a economia criativa e promove a sustentabilidade.

FUNDAÇÃO Rio das Ostras de CULTURA

RIO DAS OSTRAS GOVERNANDO COM RESPONSABILIDADE



o contraditório e a ampla defesa.

. A falsidade de informações acarretará desclassificação, podendo ensejar, ainda, a aplicação de sanções administrativas ou criminais.

ANEXO IV - TERMO DE EXECUÇÃO CULTURAL Nº 0XX/2025

TERMO DE EXECUÇÃO CULTURAL Nº 001/2026 TENDO POR OBJETO A CONCESSÃO DE APOIO FINANCEIRO A AÇÕES CULTURAIS CONTEMPLADAS PELO EDITAL nº 001/2026 –, nos termos do artigo 216A da Constituição Federal, nos termos da lei nº 14.903/2024 (Marco Regulatório do Fomento à Cultura), nos termos da Lei Municipal nº 2051/2017, de 01 de dezembro de 2017 e no Decreto nº 2122/2019, de 20 de março de 2019, Edital seleção de espetáculo musical, coreográfico ou teatral sobre o tema do Auto de Natal/2025.

1. PARTES

1.1 A Fundação Rio das Ostras de Cultura neste ato representado por sua Presidente, Rosemarie da Silva e Souza Teixeira, e o(a) AGENTE CULTURAL, XXXXXXXXXXXXXXX, portador(a) do RG nº XXXXXXXX, expedida em XXXXX (XXXXXXXX), CPF nº XXXXXXXX, residente domiciliado(a) à XXXXXXXXXXXXXXX Rio das Ostras/RJ, CEP: XXXXXX, telefones: (XX) XXXXXXXX, resolvem firmar o presente Termo de Execução Cultural, de acordo com as seguintes condições:

2. PROCEDIMENTO

2.1 Este Termo de Execução Cultural é instrumento da modalidade de fomento à execução de ações culturais, celebrado com agente cultural selecionado nos termos do artigo 216A da Constituição Federal, nos termos da lei nº 14.903/2024 (Marco Regulatório do Fomento à Cultura), nos termos da Lei Municipal nº 2051/2017, de 01 de dezembro de 2017 e no Decreto nº 2122/2019, de 20 de março de 2019, torna público o Edital espetáculo musical, coreográfico ou teatral sobre o tema do ÁIXÃO DE CRISTO / 2026, que deverá resultar em 01 (duas) apresentação pública no dia 03 de abril de 2026, na Concha Acústica (Praça São Pedro – Centro – Rio das Ostras/RJ).

3. OBJETO

3.1. Este Termo de Execução Cultural tem por objeto a concessão de apoio financeiro ao projeto cultural XXXXXXXXXXXXXXXXXXXX contemplado no conforme processo administrativo nº 002/2026.

4. RECURSOS FINANCEIROS

4.1. Os recursos financeiros para a execução do presente termo totalizam o montante de R\$ 70.000,00 (setenta mil reais). A despesa correrá à conta da seguinte Dotação Orçamentária:
PT: 13.392.0078.3.669
ED: 33.90.39.00.00

4.2. Serão transferidos à conta do(a) AGENTE CULTURAL, especialmente aberta no XXXXXX, Agência XXXXX, Conta Corrente nº XXXXXXXX, para recebimento e movimentação.

5. APLICAÇÃO DOS RECURSOS

5.1 Os rendimentos de ativos financeiros poderão ser aplicados para o alcance do objeto, sem a necessidade de autorização prévia.

6. OBRIGAÇÕES

6.1 São obrigações da Fundação Rio das Ostras de Cultura.

I) transferir os recursos ao(a) AGENTE CULTURAL;

II) orientar o(a) AGENTE CULTURAL sobre o procedimento para a prestação de informações dos recursos concedidos;

III) analisar e emitir parecer sobre os relatórios e sobre a prestação de informações apresentados pelo(a) AGENTE CULTURAL;

IV) zelar pelo fiel cumprimento deste termo de execução cultural;

V) adotar medidas saneadoras e corretivas quando houver inadimplemento;

VI) monitorar o cumprimento pelo(a) AGENTE CULTURAL das obrigações previstas na CLÁUSULA 6.2.

6.2 São obrigações do(a) AGENTE CULTURAL:

I) executar a ação cultural aprovada;

II) aplicar os recursos concedidos na realização da ação cultural;

III) manter, obrigatória e exclusivamente, os recursos financeiros depositados na conta especialmente aberta para o Termo de Execução Cultural;

IV) facilitar o monitoramento, o controle e supervisão do termo de execução cultural bem como o acesso ao local de realização da ação cultural;

V) prestar informações à Fundação Rio das Ostras de Cultura por meio da entrega presencial de Relatório de Execução do Objeto, apresentado no prazo máximo de 30 (trinta) dias contados do término da vigência do termo de execução cultural;

VI) atender a qualquer solicitação regular feita pelo Fundação Rio das Ostras de Cultura a contar do recebimento da notificação;

VII) não realizar despesa em data anterior ou posterior à vigência deste termo de execução cultural;

VIII) guardar a documentação referente à prestação de informações e financeira pelo prazo de 05 (cinco) anos, contados do fim da vigência deste Termo de Execução Cultural;

IX) não utilizar os recursos para finalidade diversa da estabelecida no projeto cultural;

X) encaminhar os documentos do novo dirigente, bem como nova ata de eleição ou termo de posse, em caso de falecimento ou substituição de dirigente da entidade cultural, caso seja agente cultural pessoa jurídica.

7. PRESTAÇÃO DE INFORMAÇÕES IN LOCO

7.1 O agente cultural prestará contas à administração pública por meio da categoria de prestação de informações in loco.

7.2 O agente público responsável elaborará Relatório de Verificação Presencial da Execução no qual concluirá:
I - pelo cumprimento integral do objeto ou pela suficiência do cumprimento parcial devidamente justificada e providenciará imediato encaminhamento do processo à autoridade julgadora;

II - pela necessidade de o agente cultural apresentar Relatório de Objeto da Execução Cultural, caso considere não ter sido possível aferir na visita técnica de verificação o cumprimento integral do objeto ou o cumprimento parcial justificado.

7.2.1 Após o recebimento do processo enviado pelo agente público de que trata o subitem I do item 7.2, a autoridade responsável pelo julgamento da prestação de informações poderá:

I - solicitar documentação complementar;

II - aprovar sem ressalvas a prestação de contas, quando estiver convencida do cumprimento integral do objeto;

III - aprovar com ressalvas a prestação de contas, quando for comprovada a realização da ação cultural, mas verificada inadequação na execução do objeto ou na execução financeira, sem má-fé;

IV - rejeitar a prestação de contas, total ou parcialmente, e determinar uma das seguintes medidas:

a) devolução de recursos em valor proporcional à inexecução de objeto verificada;

b) pagamento de multa, nos termos do regulamento;

c) suspensão da possibilidade de celebrar novo instrumento do regime próprio de fomento à cultura pelo prazo de 180 (cento e oitenta) a 540 (quinhentos e quarenta) dias.

7.2.1 Caso seja solicitada a apresentação do Relatório de Objeto da Execução Cultural de que trata o subitem I do item 7.2, será adotado o procedimento de que trata o art. 19 e seguintes da Lei nº 14.903/2023.

8. ALTERAÇÃO DO TERMO DE EXECUÇÃO CULTURAL

8.1 A alteração do termo de execução cultural será formalizada por meio de termo aditivo.

8.2 A formalização de termo aditivo não será necessária nas seguintes hipóteses:

I - Prorrogação de vigência realizada de ofício pela administração pública quando der causa ao atraso na liberação de recursos; e

II - alteração do projeto sem modificação do valor global do instrumento e sem modificação substancial do objeto.

8.3 Na hipótese de prorrogação de vigência, o saldo de recursos será automaticamente mantido na conta a fim de viabilizar a continuidade da execução do objeto.

8.4 As alterações do projeto cujo escopo seja de, no máximo, 20% do valor total poderão ser realizadas pelo agente cultural e comunicadas à administração pública em seguida, sem a necessidade de autorização prévia.

8.5 A aplicação de rendimentos de ativos financeiros em benefício do objeto do termo de execução cultural poderá ser realizada pelo agente cultural sem a necessidade de autorização prévia da administração pública.

8.6 Nas hipóteses de alterações em que não seja necessário termo aditivo, poderá ser realizado apostilamento.

9. TITULARIDADE DE BENS

9.1 Os bens permanentes adquiridos, produzidos ou transformados em decorrência da execução da ação cultural fomentada serão de titularidade do agente cultural desde a data da sua aquisição.

9.2 Nos casos de rejeição da prestação de contas em razão da aquisição ou do uso do bem, o valor pago pela aquisição será computado no cálculo de valores a devolver, com atualização monetária.

10. EXTINÇÃO DO TERMO DE EXECUÇÃO CULTURAL

10.1 O presente Termo de Execução Cultural poderá ser:

I - extinto por decurso de prazo;

II - extinto, de comum acordo antes do prazo avençado, mediante Termo de Distrato;

III - denunciado, por decisão unilateral de qualquer dos partícipes, independentemente de autorização judicial, mediante prévia notificação por escrito ao outro partícipe; ou

IV - rescindido, por decisão unilateral de qualquer dos partícipes, independentemente de autorização judicial, mediante prévia notificação por escrito ao outro partícipe, nas seguintes hipóteses:

a) descumprimento injustificado de cláusula deste instrumento;

b) irregularidade ou inexecução injustificada, ainda que parcial, do objeto, resultados ou metas pactuadas;

c) violação da legislação aplicável;

d) cometimento de falhas reiteradas na execução;

e) má administração de recursos públicos;

f) constatação de falsidade ou fraude nas informações ou documentos apresentados;

g) não atendimento às recomendações ou determinações decorrentes da fiscalização;

h) outras hipóteses expressamente previstas na legislação aplicável.

10.2 Os casos de rescisão unilateral serão formalmente motivados nos autos do processo administrativo, assegurado o contraditório e a ampla defesa. O prazo de defesa será de 10 (dez) dias da abertura de vista do processo.

10.3 Na hipótese de irregularidade na execução do objeto que enseje dano ao erário, deverá ser instaurada Tomada de Contas Especial caso os valores relacionados à irregularidade não sejam devolvidos no prazo estabelecido pela Administração Pública.

10.4 Outras situações relativas à extinção deste Termo não previstas na legislação aplicável ou neste instrumento poderão ser negociadas entre as partes ou, se for o caso, no Termo de Distrato.

11. MONITORAMENTO E CONTROLE DE RESULTADOS

11.1 O monitoramento das ações por envio de relatórios de execução do objeto.

12. VIGÊNCIA

12.1 A vigência deste instrumento terá início na data de assinatura das partes, com duração de até 12 meses do repasse do recurso e o prazo de Entrega do Relatório de Execução do Objeto é de até 30 dias do fim do período de execução.

13. PUBLICAÇÃO

13.1 O Extrato do Termo de Execução Cultural será publicado no Jornal Oficial do Município de Rio das Ostras.

14. FORO

14.1 Fica eleito o Foro de Rio das Ostras para dirimir quaisquer dúvidas relativas ao presente Termo de Execução Cultural.

Rio das Ostras, XX de XXXXXX de 2026.

Rosemarie da Silva e Souza Teixeira

Presidente da Fundação Rio das Ostras de Cultura

ANEXO V

RELATÓRIO DE Objeto da execução cultural

1. DADOS DO PROJETO

Nome do projeto:

Nome do agente cultural proponente:

Nº do Termo de Execução Cultural:

Vigência do projeto:

Valor repassado para o projeto:

Data de entrega desse relatório:

2. RESULTADOS DO PROJETO

2.1. Resumo:



Descreva de forma resumida como foi a execução do projeto, destacando principais resultados e benefícios gerados e outras informações pertinentes.

2.2. As ações planejadas para o projeto foram realizadas?

- () Sim, todas as ações foram feitas conforme o planejado.
() Sim, todas as ações foram feitas, mas com adaptações e/ou alterações.
() Uma parte das ações planejadas não foi feita.
() As ações não foram feitas conforme o planejado.

2.3. Ações desenvolvidas

Descreva as ações desenvolvidas, datas, locais, horários, etc. Fale também sobre eventuais alterações nas atividades previstas no projeto, bem como os possíveis impactos nas metas acordadas.

2.4. Cumprimento das Metas

Metas integralmente cumpridas:

. META 1: [Descreva a meta, conforme consta no projeto apresentado]

. OBSERVAÇÃO DA META 1: [Informe como a meta foi cumprida]

Metas parcialmente cumpridas (SE HOUVER):

. META 1: [Descreva a meta, conforme consta no projeto apresentado]

. Observações da Meta 1: [Informe qual parte da meta foi cumprida]

. Justificativa para o não cumprimento integral: [Explique porque parte da meta não foi cumprida]

Metas não cumpridas (se houver)

• Meta 1 [Descreva a meta, conforme consta no projeto apresentado]

. Justificativa para o não cumprimento: [Explique porque a meta não foi cumprida]

3. PRODUTOS GERADOS

3.1. A execução do projeto gerou algum produto?

Exemplos: vídeos, produção musical, produção gráfica etc.

- () Sim
() Não

3.1.1. Quais produtos culturais foram gerados?

Você pode marcar mais de uma opção. Informe também as quantidades.

- () Publicação
() Livro
() Catálogo
() Live (transmissão on-line)
() Vídeo
() Documentário
() Filme
() Relatório de pesquisa
() Produção musical
() Jogo
() Artesanato
() Obras
() Espetáculo
() Show musical
() Site
() Música
() Outros: _____

3.1.2. Como os produtos desenvolvidos ficaram disponíveis para o público após o fim do projeto?

Exemplos: publicações impressas, vídeos no YouTube?

3.2. Quais foram os resultados gerados pelo projeto?

Detalhe os resultados gerados por cada atividade prevista no Projeto.

3.2.1 Pensando nos resultados finais gerados pelo projeto, você considera que ele ...

(Você pode marcar mais de uma opção).

- () Desenvolveu processos de criação, de investigação ou de pesquisa.
() Desenvolveu estudos, pesquisas e análises sobre o contexto de atuação.
() Colaborou para manter as atividades culturais do coletivo.
() Fortaleceu a identidade cultural do coletivo.
() Promoveu as práticas culturais do coletivo no espaço em que foi desenvolvido.
() Promoveu a formação em linguagens, técnicas e práticas artísticas e culturais.
() Ofereceu programações artísticas e culturais para a comunidade do entorno.
() Atuou na preservação, na proteção e na salvaguarda de bens e manifestações culturais.

4. PÚBLICO ALCANÇADO

Informe a quantidade de pessoas beneficiadas pelo projeto, demonstre os mecanismos utilizados para mensuração, a exemplo de listas de presenças. Em caso de baixa frequência ou oscilação relevante informe as justificativas.

5. EQUIPE DO PROJETO

5.1 Quantas pessoas fizeram parte da equipe do projeto?

Digite um número exato (exemplo: 23).

5.2 Houve mudanças na equipe ao longo da execução do projeto?

- () Sim () Não

Informe se entraram ou saíram pessoas na equipe durante a execução do projeto.

5.3 Informe os profissionais que participaram da execução do projeto:

Nome do profissional/empresa-Função no projeto-CPF/CNPJ-Pessoa negra ou indígena?-Pessoa com deficiência?

Ex.: João Silva-Cineasta-123456789101-Sim. Negra-Não

6. LOCAIS DE REALIZAÇÃO

6.1 De que modo o público acessou a ação ou o produto cultural do projeto?

- () 1. Presencial.
() 2. Virtual.
() 3. Híbrido (presencial e virtual).

Caso você tenha marcado os itens 2 ou 3 (virtual e híbrido):

6.2 Quais plataformas virtuais foram usadas?

Você pode marcar mais de uma opção.

- () Youtube

() Instagram / IGTV

() Facebook

() TikTok

() Google Meet, Zoom etc.

() Outros: _____

6.3 Informe aqui os links dessas plataformas:

Caso você tenha marcado os itens 1 e 3 (Presencial e Híbrido):

6.4 De que forma aconteceram as ações e atividades presenciais do projeto?

- () 1. Fixas, sempre no mesmo local.
() 2. Itinerantes, em diferentes locais.
() 3. Principalmente em um local base, mas com ações também em outros locais.

6.5 Em que município e Estado o projeto aconteceu?

6.6 Onde o projeto foi realizado?

Você pode marcar mais de uma opção.

- () Equipamento cultural público municipal.
() Equipamento cultural público estadual.
() Espaço cultural independente.
() Escola.
() Praça.
() Rua.
() Parque.
() Outros

7. DIVULGAÇÃO DO PROJETO

Informe como o projeto foi divulgado. Ex.: Divulgado no Instagram

8. TÓPICOS ADICIONAIS

Inclua aqui informações relevantes que não foram abordadas nos tópicos anteriores, se houver.

9. ANEXOS

Junte documentos que comprovem que você executou o projeto, tais como listas de presença, relatório fotográfico, vídeos, depoimentos, folders, materiais de divulgação do projeto, entre outros.

Nome

Assinatura do Agente Cultural Proponente

ANEXO VI

DECLARAÇÃO DE REPRESENTAÇÃO DE GRUPO OU COLETIVO

OBS.: Essa declaração deve ser preenchida somente por proponentes que sejam um grupo ou coletivo sem personalidade jurídica, ou seja, sem CNPJ.

GRUPO ARTÍSTICO:

NOME DO REPRESENTANTE INTEGRANTE DO GRUPO OU COLETIVO ARTÍSTICO:

DADOS PESSOAIS DO REPRESENTANTE: [IDENTIDADE, CPF, E-MAIL E TELEFONE]

As pessoas abaixo listadas, integrantes do grupo artístico [NOME DO GRUPO OU COLETIVO], elegem a pessoa indicada no campo "REPRESENTANTE" como único representante neste edital, conferindo-lhe poderes para cumprir todos os procedimentos exigidos nas etapas do edital, inclusive assinatura do Termo de Execução Cultura, troca de comunicações, podendo assumir compromissos, obrigações, receber pagamentos e dar quitação, renunciar direitos e qualquer outro ato relacionado ao referido edital.

Os declarantes informam que não incorrem em quaisquer das vedações do item de participação previstas no edital.

NOME DO INTEGRANTE – CPF – ASSINATURAS

--

--

--

--

[LOCAL]

[DATA]

ANEXO VII

DECLARAÇÃO ÉTNICO-RACIAL

(Para agentes culturais concorrentes às cotas étnico-raciais – negros ou indígenas)

Eu, _____, CPF

nº _____, RG nº _____, DECLARO para fins de participação no

Edital (Nome ou número do edital) que sou _____ (informar se é NEGRO OU INDÍGENA).

Por ser verdade, assino a presente declaração e estou ciente de que a apresentação de declaração falsa pode acarretar desclassificação do edital e aplicação de sanções criminais.

NOME

ASSINATURA DO DECLARANTE

ANEXO VIII

DECLARAÇÃO PESSOA COM DEFICIÊNCIA

(Para agentes culturais concorrentes às cotas destinadas a pessoas com deficiência)

Eu, _____, CPF

nº _____, RG nº _____, DECLARO para fins de participação no

Edital (Nome ou número do edital) que sou pessoa com deficiência.

Por ser verdade, assino a presente declaração e estou ciente de que a apresentação de declaração falsa pode acarretar desclassificação do edital e aplicação de sanções criminais.

NOME

ASSINATURA DO DECLARANTE

ATA DA 5ª REUNIÃO ORDINÁRIA DO CONSELHO MUNICIPAL DE CULTURA DE RIO DAS OSTRAS

Aos dezanove dias do mês de janeiro de dois mil e vinte e seis, às dezanove horas e trinta minutos, no auditório da Fundação Rio das Ostras de Cultura, teve início a 5ª Reunião Ordinária do Conselho Municipal de Cultura, com a presença dos conselheiros titulares e suplentes da sociedade civil e do poder público.

1) Leitura e aprovação da ata da 4ª reunião ordinária;

Os conselheiros presentes aprovaram a ata da 4ª reunião ordinária por unanimidade.

2) Leitura do Ofício de Renúncia da Conselheira da Setorial de MÚSICA, LGBTQIAPN+ E LITERATURA, Michelle Telles Devellard;

Gabriel Fernandes fez a leitura integral do Ofício de Renúncia da Conselheira Michelle Telles Devellard datado dos conselheiros presentes. Segue a íntegra do texto para publicação nesta presente ata, conforme solicitação da referida: Ofício de Renúncia Ao Conselho Municipal de Cultura de Rio das Ostras. Assunto: Renúncia ao cargo de Conselheira de Cultura – Cadeira de Música. À Presidência e aos demais membros do Conselho, Eu, Michelle Telles Devellard, venho por meio deste comunicar formalmente o meu desligamento e renúncia à Cadeira de Música deste Conselho. Esta decisão é tomada após uma longa trajetória de dedicação à nossa cidade. Tendo já composto este Conselho em gestões anteriores, carrego comigo o orgulho de todas as lutas e conquistas que alcançamos coletivamente em prol da nossa classe artística. Sempre acreditei na força do diálogo e na construção de políticas públicas sólidas para Rio das Ostras. No entanto, diante do cenário atual, preciso zelar pela minha saúde mental e reconhecer a impossibilidade de conciliar minhas obrigações profissionais com as demandas desta cadeira. Entendo que o papel do conselheiro é complexo e, muitas vezes, interpretado de forma equivocada pela classe e pela sociedade; por ser um trabalho de doação e responsabilidade técnica, hoje não disponho das condições necessárias para seguir com a entrega que o cargo exige. Nota de Esclarecimento: Aproveito este documento para tratar de informações que chegaram ao meu conhecimento sobre o decreto da atual gestão que restringe o horário de funcionamento de bares e casas noturnas. Gostaria de pontuar que tal medida não é de minha responsabilidade direta. A decisão foi fruto de uma reunião com o prefeito, onde todos os presentes participaram da discussão. É importante ressaltar que, sem aquela interlocução e os pontos ali defendidos, o resultado final teria sido consideravelmente mais prejudicial para o trabalhador da noite e para a nossa categoria. Agradeço o tempo de convivência e o aprendizado. Sigo torcendo para que o Conselho continue sendo um espaço de resistência e construção, e que a classe possa, cada vez mais, compreender e participar efetivamente das instâncias de decisão. Atenciosamente, Michelle Teles Devellard (Micha Devellard). Rio das Ostras, 19/01/2026.

Carlos Henrique diz que a renúncia da conselheira será uma perda para o Conselho de Cultura. Ressalta que Micha Devellard foi presidente do conselho na época da pandemia e que suas lutas e demandas foram importantes no período. Diz, ainda, que se surpreende por ainda estar havendo debate acerca do decreto e que isso já havia sido esclarecido. Anderson Santos complementa dizendo que, a seu ver, a conselheira estava sendo cobrada em excesso pelo seu segmento a respeito desse decreto. Carlos Henrique diz acreditar que essa cobrança está equivocada, pois o decreto saiu sem ter acontecido uma escuta por parte dos segmentos afetados pelo mesmo; informa que foi suspenso até o dia 31 de novembro e o prefeito convocou os empresários, donos de boates e também os músicos. Micha foi avisada e conseguiu mobilizar seis músicos, mas estiveram presentes nesta reunião nove músicos, que deram suas propostas em conjunto; houve um diálogo e se chegou ao ajuste para o novo decreto. Ressaltou que, inclusive, a questão levantada por Micha nunca havia passado por sua cabeça: que às vezes o dono do bar quer que o músico toque até a madrugada sem aumentar o cachê do artista e que, por esse lado, o decreto acaba colocando um limite nessa questão trabalhista. Portanto, esta é uma contribuição muito importante dela para esse debate e é muito interessante para o músico ter um combate a esse tipo de situação.

3) Informes sobre a Paixão de Cristo;

Carlos Henrique faz um elogio à comissão de avaliação dos editais de Auto de Natal, Grafite e Cortejo de Natal, pois se doaram ao máximo, mesmo não sendo fácil tratar de quatro editais ao mesmo tempo, um com recursos da Fundação e três do Fundo, que possuíam temáticas diferenciadas e conseguiram chegar a uma conclusão. Os projetos contemplados atenderam aos objetivos do edital e da Fundação, realizando uma entrega muito poderosa para a sociedade a partir do investimento de recursos públicos. A Paixão de Cristo integra o calendário fixo e, em 2026, ocorrerá em 3 de abril. O processo já está pronto e a intenção da Fundação é fazer um novo edital de fomento. Desta vez, não será com recursos do Fundo e, por isso, o comitê gestor do Fundo não foi acionado; este recurso é proveniente de emenda impositiva e o edital está sendo estabelecido em conformidade com a Lei de Fomento federal, a Lei Municipal e a Lei nº 14.903 (Marco Regulatório do Fomento à Cultura), que determina a aprovação do Conselho. O edital será de 70 mil reais e será um “espetáculo colocado”. Isso significa que a Fundação não contratará som e luz, sendo esta uma responsabilidade da pessoa jurídica ou pessoa física contratada. Será na Concha Acústica, no dia 3 de abril, em apresentação única. Os interessados devem inscrever seu projeto e enviar toda a documentação solicitada. Podem se inscrever pessoas jurídicas (ME ou MEI) e pessoas físicas. Foi solicitado que o proponente não coloque nenhum valor para si na planilha (pró-labore), pois, com isso, a Fundação será obrigada a deduzir impostos do valor que o projeto irá receber. Patrícia Depiné pergunta sobre pareceristas. Carlos Henrique informa que o edital deve ser publicado no dia 21 de janeiro, com o seguinte cronograma: Inscrições: 26 de janeiro a 02 de fevereiro. Resultado Preliminar: 11 de fevereiro (avaliação de mérito e habilitação documental, como portfólio de 1 ano e comprovante de residência). Período de Recursos: 12 a 23 de fevereiro (prazo estendido devido ao Carnaval, entre os dias 13 e 17). Análise de Recursos: 24 a 26 de fevereiro. Resultado Final e Homologação: 27 de fevereiro. Assinatura do Termo de Execução: 03 de março. Dessa forma, o produtor terá o prazo de um mês para produzir o espetáculo da Paixão de Cristo. João Eliel questiona se o cronograma não será apertado, pois ainda será publicado em ata. Pergunta também se o dinheiro provém do Fundo Municipal de Cultura. Carlos Henrique responde que a ata e o edital serão publicados juntos em até dois dias e reafirma que o recurso vem de emenda impositiva; caso viesse do Fundo, o procedimento seria acionar primeiramente o comitê gestor. Anderson Santos pergunta se é possível o Conselho apreciar o edital antes do lançamento. Carlos Henrique responde que o edital é igual ao do Auto de Natal e do Cortejo, com diferença nos critérios de pontuação para corrigir distorções observadas anteriormente. A nota de mérito, acessibilidade e pertinência, por exemplo, somava 100 pontos; quando um projeto não contava com bonificações extras de 5 pontos, mesmo tendo a nota máxima de mérito, ficava fora da disputa. Agora, a nota de mérito somará 110 pontos para evitar que as bonificações permitam que projetos com avaliação técnica inferior superem propostas de maior mérito artístico. Com essa revisão, busca-se um processo mais justo, onde a qualidade técnica e a relevância sejam determinantes. João Eliel pontua a falta de notas “quebradas” (ex: 9,6), pois pontuações inteiras levam a muitos empates. Carlos Henrique concorda, mas explica que a Procuradoria do Município entende que se deve seguir o modelo do MinC. Anderson Santos pergunta se é a primeira vez que se faz um edital para a Paixão de Cristo. Carlos Henrique responde que já houve edital anteriormente no valor de 30 mil reais durante a pandemia, mas foi cancelado. Complementa que o último Auto de Natal e o Cortejo foram de 50 mil reais, mas a Fundação arcou com a estrutura de som e iluminação, que custou 56 mil reais. Além do alto custo, a estrutura contratada era mais adequada para shows do que para teatro. Por isso, decidiu-se aumentar o valor do edital da Paixão de

Cristo para um “espetáculo colocado”, onde o produtor resolve a questão diretamente, otimizando custos. Pedro Terra pergunta sobre bonificações e se não se pode adotar nota de corte ou vagas reservadas, como fez a SECEC na Lei Paulo Gustavo. Carlos Henrique responde que, em um edital de vaga única, isso não é possível. Rafael Alhadeff questiona as bonificações para pessoas físicas e jurídicas, que hoje focam no perfil do proponente e não na equipe técnica, o que prejudica quem contrata uma equipe diversa, mas não se enquadra individualmente nos critérios. Carlos Henrique explica que, para PF e MEI, avalia-se o indivíduo; para PJ ou grupos não formalizados, avalia-se a equipe diretiva. O conselho também debateu a composição da comissão avaliadora. Carlos Henrique propôs a manutenção da configuração paritária anterior (três titulares e três suplentes da Fundação; três titulares e três suplentes do Conselho), devido ao processo de contratação de pareceristas externos ainda estar em andamento. Ressaltou que os representantes da sociedade civil devem ser formalmente indicados e referendados pelo Conselho. Anderson Santos e Patrícia Depiné sugeriram a revisão dos horários de trabalho, evitando o início às 9 horas. Foi discutida a complexidade dos processos passados e as críticas externas. Carlos Henrique ponderou que, embora o cenário ideal fosse uma comissão externa, o cronograma exige o modelo interno. Informou ainda que a Procuradoria vetou a restrição de pareceristas de fora do estado; portanto, o parecerista só não pode ser de Rio das Ostras. João Eliel solicitou inclusão na Comissão de Avaliação. Carlos Henrique deu as boas-vindas e consultou os demais membros sobre a permanência, manifestando o desejo de convidar novamente Pery Cavalcanti e Patrícia Depiné sugeriu estender o convite também a Luis Henrique (Luiz Kamau). Com a aprovação do conselho, a comissão ficou definida com 3 membros da sociedade civil e 3 membros do poder público.

4) Leitura E Discussão Sobre A Minuta Do Plano Estratégico Para Elaboração Do Novo Plano Municipal De Cultura De Rio Das Ostras.

O conselho discutiu a necessidade de iniciar o planejamento estratégico para a elaboração do novo documento, uma vez que o plano atual perderá a validade em 2027, ano em que a nova versão deverá ser aprovada em conferência e enviada à Câmara Municipal. A metodologia proposta inclui um modelo híbrido de participação: uma consulta pública virtual, realizada via site oficial com controle por CPF para evitar duplicidades e garantir a autenticidade das propostas, e uma série de reuniões presenciais distribuídas por regiões (Centro, Zona Rural, Zona Sul e Zona Norte) ao longo do ano. Durante o debate sobre a metodologia de escuta, enfatizou-se a importância de utilizar os Pontos de Cultura registrados como polos de articulação, em vez de apenas seguir o calendário das setoriais do conselho, visando uma capilaridade mais efetiva. Houve uma preocupação compartilhada quanto à qualidade dos dados colhidos, alertando-se para o risco de “maquiagem” na participação social, onde setores sem representatividade real podem parecer inflados. Ressaltou-se que a consulta pública deve ser transparente, com a sistematização de todas as contribuições, sendo o documento final apurado pela comissão antes de chegar à conferência. Por fim, deliberou-se pela formação de um Grupo de Trabalho (GT) encarregado de redigir, analisar e sistematizar as contribuições recebidas. A comissão será composta inicialmente por Márcia Aparecida da Silva, Sara Cristina de Brito, Patrícia Depiné, João Eliel da Silva de Lima, Marisa Aparecida Dias e Gabriel Fernandes Amorim, com a possibilidade de adesão posterior de outros conselheiros e a colaboração técnica de voluntários e profissionais indicados, como Vanderlei. O cronograma prevê que o documento alinhado seja apresentado na reunião de fevereiro, para que as atividades presenciais tenham início em março, após o período de Carnaval. Estiveram presentes nesta Reunião, os conselheiros das setoriais de Povos Tradicionais de Matrizes Africanas; Teatro; Artes Integradas; Audiovisual e Artesanato. Representando o poder público, FROC; Câmara Municipal; Economia Solidária, Patrimônio; Pontos de Cultura; Artesanato. Além dos municípios, Rafael Alhadeff e Ana Clara Paladino dos Santos. As Setoriais de Hip Hop, Rap e Dança; Cultura de Matrizes Africanas, Caçara e Patrimônio: Música, LGBTQIAPN+ e Literatura; Literatura (Poder Público) não estiveram presentes, mas justificaram suas faltas.

A reunião foi encerrada às vinte e horas e sete minutos e lavrada a presente ata que vai assinada por mim – GABRIEL FERNANDES AMORIM – 1º Secretário do Conselho Municipal de Cultura de Rio das Ostras.

**ATOS DO EXECUTIVO/ADMINISTRAÇÃO VINCULADA
OSTRASPREV - RIO DAS OSTRAS PREVIDÊNCIA****PORTARIA Nº 005/2026**

O **PRESIDENTE do OSTRASPREV – RIO DAS OSTRAS PREVIDÊNCIA**, Estado do Rio de Janeiro, no uso de suas atribuições legais e de acordo com a Lei Municipal nº 957/2005.

RESOLVE:

Art. 1º- CONCEDER a partir de 30 de setembro de 2025, a GERALDO LUCIO DE CARVALHO (cônjuge), PENSÃO VITALÍCIA POR MORTE, em virtude do falecimento do(a) servidor(a) MARTA MARIA CABRAL DE CARVALHO, Auxiliar Legislativo, matrícula 12, falecido(a) em 30/09/2025, com fundamentação legal no art. 40, §7º, II, da Constituição Federal, com redação dada pela EC nº 41/2003, os arts. 6º, I c/c arts. 30 e 31 da Lei Municipal nº 957/2005 e artigo 2º da Lei Federal nº 10.887/2004, conforme processo administrativo nº 110/2025B do OSTRASPREV – Rio das Ostras Previdência.

Art. 2º- FIXAR os valores iniciais do benefício, no valor de R\$ 12.925,60 (Doze mil e novecentos e vinte e cinco reais e sessenta centavos), com efeitos financeiros a contar de 30 de setembro de 2025, com reajuste de acordo com o art. 40, §8º, da Constituição Federal, preservando-lhe o valor real.

DISTRIBUIÇÃO DA PENSÃO**Beneficiário-Condição-%**

GERALDO LUCIO DE CARVALHO-Cônjuge-100

Art. 3º- Esta portaria entrará em vigor na data de sua publicação, surtindo efeitos a partir de 30/09/2025, data do óbito.

Publique-se. Registre-se. Cumpra-se.

Rio das Ostras, 20 de janeiro de 2026.

LUCIANO MACÁRIO DOS SANTOS

Presidente

APOSTILA DE FIXAÇÃO DE PROVENTOS

O Presidente do OstrasPrev – Rio das Ostras Previdência, no uso de suas atribuições legais, e em face do



Processo Administrativo nº 18705/2025 da Prefeitura Municipal de Rio das Ostras, fixa, com validade a partir de 09 de dezembro de 2025, os proventos iniciais referentes à APOSENTADORIA POR INVALIDEZ PERMANENTE, com os proventos proporcionais, na forma do art. 40, § 1º, inciso I, da Constituição da República, com redação dada pela EC nº 041/03, c/c o art. 6ª-A da EC nº 41/03, incluído pela EC nº 70/12, c/c o arts. 9º e 15 da Lei Municipal nº 957/05, do(a) servidor(a) KARINE KASPER, ocupante do cargo efetivo de Fonoaudiólogo, matrícula nº 18907-3, no valor de R\$ 1.518,00 (um mil e quinhentos e dezoito reais), sendo os proventos reajustados conforme o art. 7º da EC nº 041/03, por força do disposto no parágrafo único do art. 6º-A da EC nº 41/03, ou seja, os proventos serão revistos na mesma proporção e na mesma data, sempre que se modificar a remuneração dos servidores em atividade.

Rio das Ostras, 20 de janeiro de 2026.

LUCIANO MACÁRIO DOS SANTOS

Presidente

APOSTILA DE FIXAÇÃO DE PROVENTOS

O Presidente do OstrasPrev – Rio das Ostras Previdência, no uso de suas atribuições legais, e em face do Processo Administrativo nº 19102/2025 da Prefeitura Municipal de Rio das Ostras, fixa, com validade a partir de 09 de dezembro de 2025, os proventos iniciais referentes à APOSENTADORIA POR INVALIDEZ PERMANENTE, com os proventos proporcionais, na forma do art. 40, § 1º, inciso I, da Constituição da República, com redação dada pela EC nº 041/03, c/c o art. 6ª-A da EC nº 41/03, incluído pela EC nº 70/12, c/c o arts. 9º e 15 da Lei Municipal nº 957/05, do(a) servidor(a) SHIRLEY BARBOSA DA SILVA, ocupante do cargo efetivo de Enfermeiro ESF, matrícula nº 18402-0, no valor de R\$ 1.518,00 (um mil e quinhentos e dezoito reais), sendo os proventos reajustados conforme o art. 7º da EC nº 041/03, por força do disposto no parágrafo único do art. 6º-A da EC nº 41/03, ou seja, os proventos serão revistos na mesma proporção e na mesma data, sempre que se modificar a remuneração dos servidores em atividade.

Rio das Ostras, 20 de janeiro de 2026.

LUCIANO MACÁRIO DOS SANTOS

Presidente

APOSTILA DE FIXAÇÃO DE PROVENTOS

O Presidente do OstrasPrev – Rio das Ostras Previdência, no uso de suas atribuições legais, e em face do Processo Administrativo nº 31498/2025 da Prefeitura Municipal de Rio das Ostras, fixa, com validade a partir de 09 de dezembro de 2025, os proventos iniciais referentes à APOSENTADORIA POR INVALIDEZ PERMANENTE, com os proventos proporcionais, na forma do art. 40, § 1º, inciso I, da Constituição da República, com redação dada pela EC nº 041/03, c/c o art. 6ª-A da EC nº 41/03, incluído pela EC nº 70/12, c/c o arts. 9º e 15 da Lei Municipal nº 957/05, do(a) servidor(a) SIMONE ALVES CARVALHO DE FARIAS, ocupante do cargo efetivo de Auxiliar de Enfermagem, matrícula nº 6809-8, no valor de R\$ 1.518,00 (um mil e quinhentos e dezoito reais), sendo os proventos reajustados conforme o art. 7º da EC nº 041/03, por força do disposto no parágrafo único do art. 6º-A da EC nº 41/03, ou seja, os proventos serão revistos na mesma proporção e na mesma data, sempre que se modificar a remuneração dos servidores em atividade.

Rio das Ostras, 21 de janeiro de 2026.

LUCIANO MACÁRIO DOS SANTOS

Presidente

TERMO DE CONVÊNIO

Partes: OSTRASPREV – RIO DAS OSTRAS PREVIDÊNCIA e BANCO BRADESCO S.A.

Processo: 259/2025IS

Data da Assinatura: 22/12/2025

Vigência: de 01 de janeiro de 2026 até 31 de dezembro de 2030

OBJETO: O presente Termo tem por objetivo a concessão de Empréstimo Pessoal, mediante Consignação em Folha de Pagamento aos servidores do OSTRASPREV beneficiários do crédito que o Banco Bradesco lhes conceder.

IPTU 2026

VOCÊ CONTRIBUI
E RIO DAS OSTRAS
CRESCER PARA VOCÊ



Escaneie o QR-Code para conferir
o calendário completo
e emitir a guia de pagamento
ou acesse: riodasostrs.rj.gov.br/iptu

PAGUE ATÉ
30/01
COM
DESCONTO

10%

NA COTA ÚNICA

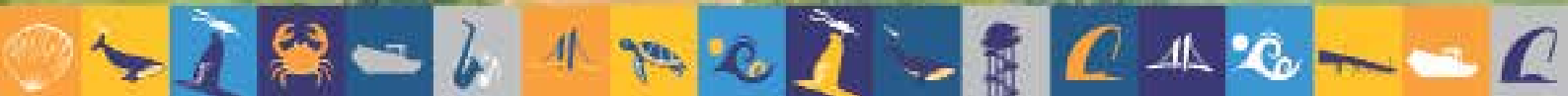

CUIDADOS COM SEU PET NO VERÃO



SAIBA MAIS:
RIODASOSTRAS.RJ.GOV.BR/CUIDADOS-COM-PET

Orientações importantes
para proteger a saúde e
o bem-estar dos animais
nos dias mais quentes.

